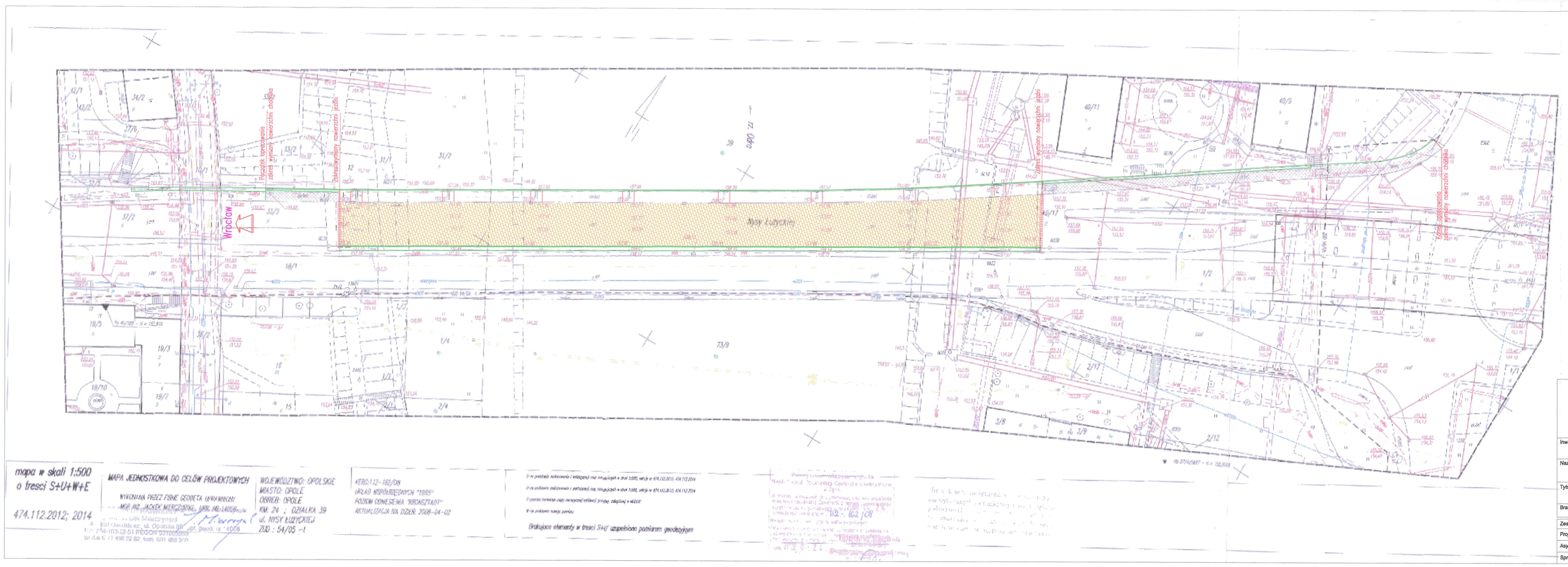

mapa w skali 1:500
o tresci S+U+W+E

474.112.2012; 2014

MAPA JEDNOSTKOWA DO CELÓW PROJEKTOWYCH

WYKONANA PRZEZ FIRMĘ GEODETA UPRAWNIONY
MGR INŻ. JACEK MERCZYŃSKI, UPR. NR: 14058

WOJEWÓDZTWO: OPOLSKIE
MIASTO: OPOLE
OBRÓB: OPOLE
KM. 24 ; DZIAŁKA 39
ul. NYSY ŁUŻYCKIEJ
ZUD : 54/05 -1

KERG:112-162/08
URZĄD WSPÓŁRZĘDNYCH "1965"
POZIOM ODNIESIENIA "KRONSZTADT"
AKTUALIZACJA NA DZIEŃ: 2008-04-02

Brakujące elementy w tresci S+U uzupełniono pomiarem geodezyjnym

Biuro Projektowania Dróg i Mostów
MOSTOM
*projektowanie * ekspertyzy * kosztorysowanie * nadzór inwestorski*
ul.1Maja 4, 49130 Tułowice
tel./fax. 77 457 48 29, tel. kom. 0 505 127 505
NIP 754-116-19-42 REGON 532323116

Inwestor:	Miejski Zarząd Dróg al. Przyjaźni 9; 45-573 Opole		Nr umowy:
Nazwa opracowania:	Projekt remontu mostu nad Odrą w ciągu ul. Nysy Łużyckiej w Opolu.		Stadium: Projekt bud.-wyk.
Tytuł rysunku:	Projekt zagospodarowania terenu		Skala: 1:500
Branża:	mostowa		Nr rys.: 2
Zespół projektowy:	Imię i nazwisko	Uprawnienia	Podpis
Projektant:	mgr inż Tomasz Śmiały	OPL/0252/POOM/06	
Asystent	mgr inż. Maciej Boberski		
Sprawdzający:	inż Seweryn Kaczmarek	WZDP 10/74/67/66	