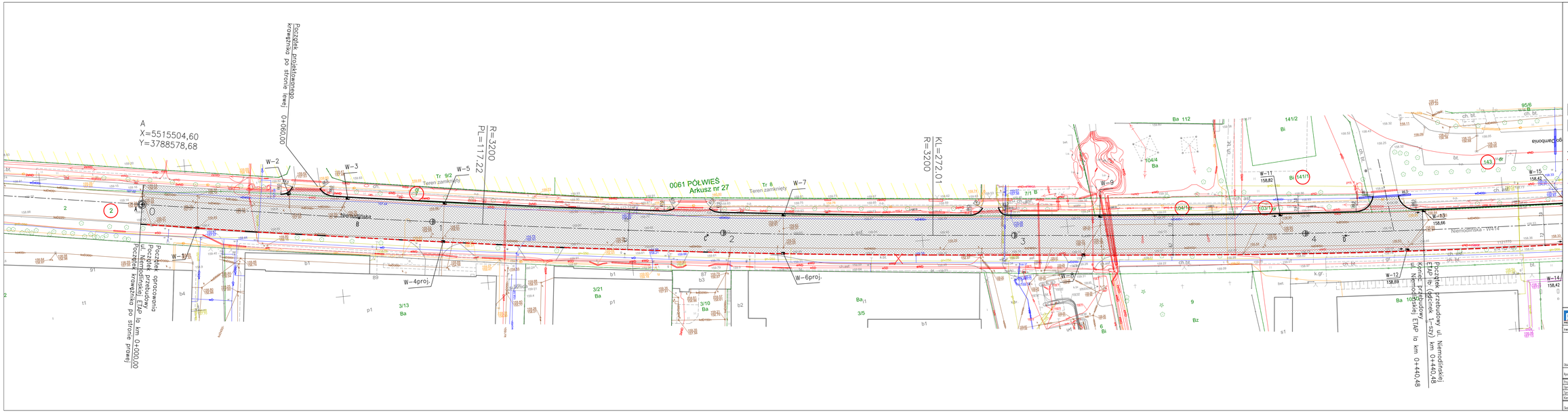

LEGENDA

- Proj. nawierzchnia jezdni
- Proj. nawierzchnia wyspy azylu z kostki granitowej 10/10cm
- Proj. krawężnik granitowy 20x30x100cm
- Proj. krawężnik granitowy 20x20x30cm obniżony:
  - na zjazdach 4,00cm
  - na przejściu dla pieszych 2,00cm
  - na przejściach dla rowerzystów 0,00cm
- Proj. krawężnik granitowy 20x20x100cm wyspy
- Proj. obrzeże betonowe 8x30x100cm
- Proj. wpusty uliczne
- Drzewo przewidziane do wycinki
- Istniejący słup przewidziany do przestawienia na granicę pasa drogowego
- Dziatki objęte inwestycją

prokom
PROJEKTOWANIE KOMUNIKACYJNE

PRACOWNIA PROJEKTOWA "PROKOM"
45-057 OPOLE, ul. Ozimska 8 tel./fax 774545521

Inwestor: Miasto Opole – Miejski Zarząd Dróg w Opolu

Dokumentacja przystosowana
Przebudowa ul. Niemodlińskiej na odcinku
od ul. Hallera do węzła (ul. Zbożowa)
Etap Ia – część drogowa
km 0+000,00 – 0+440,48

Dzieci

Rysunek: PROJEKT ZAGOSPODAROWANIA TERENU

Projektował	mgr inż. Kazimierz Kurowski	drogi	229/94/Op
Sprawdził	Rafał Szewczyński		
Sprawdził	mgr inż. Antoni Pfamitzer	drogi	18/76/Op
Kierownik pracowni	mgr inż. Kazimierz Kurowski		

Skala: 1:500 Data: 07.2017 Rys. nr: 1