

Adres do korespondencji:
TAURON Dystrybucja S.A.
Oddział w Opolu
ul. Waryńskiego 1, 45-047 Opole
tel.: 77 889 92 01, fax: 77 889 82 01
fax 77 889 82 54
opole@tauron-dystrybucja.pl

1002282154

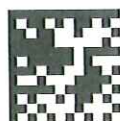

Opole, dn. 05.05.2014 r.

TD/O3/TE/2014-05-08/0000001

1002297943

Sprawa nr: zkr/1178/2014

**Biuro Obsługi Technicznej
„SEWI”
ul. Oleska 117
45-321 Opole**

Dotyczy: przebudowy odcinka drogi obsługującego tereny działalności usługowo-produkcyjnej A3 AG na ul. Wrocławskiej w Opolu.

W odpowiedzi na Państwa pismo z dnia 06.03.2014 r. w sprawie jw., zwracamy mapę z potwierdzonym stanem uzbrojenia elektroenergetycznego eksploatowanym przez TAURON Dystrybucja S.A., Oddział w Opolu. Projektowane prace będą prowadzone w zbliżeniu do linii kablowych oświetlenia.

Wszelkie prace ziemne, które będą musiały być wykonane nad liniami kablowymi i w odległości do 1 m od nich, należy prowadzić ręcznie i pod nadzorem pracownika energetyki. Dopuszcza się zmniejszenie tej odległości do 0,5 m w przypadku wcześniejszego wykonania przekopów kontrolnych pozwalających na jednoznaczne ustalenie przebiegu kabli. Powyższe prace wymagają uzgodnienia w Rejonie Dystrybucji Centrum mieszczącym się w Opolu przy ul. Prudnickiej 6a.

Równolegle przesyłamy fakturę z tytułu niniejszego uzgodnienia.

Sprawę prowadzi:
Zbigniew Krystoń, tel. 77/889 9337

Kopia: RD3/2, TE3, TE3/ZW

TAURON Dystrybucja S.A.
Oddział w Opolu
Z-ca Dyrektora ds. Dystrybucji

Andrzej Żurek

TAURON Dystrybucja S.A.
ul. Jasnogórska 11, 31-358 Kraków
tel.: 12 261 10 00
fax: 12 261 10 01
kontakt@tauron-dystrybucja.pl

Sąd Rejonowy dla Krakowa - Śródmieścia
XI Wydział Gospodarczy Krajowego Rejestru Sądowego
KRS: 0000073321, NIP: 6110202860, REGON: 230179216
Kapitał zakładowy: 511 974 935,12 zł (wpłacony)

www.tauron-dystrybucja.pl

Opole, dnia 10.01.2014r

PEŁNOMOCNICTWO

Fundacja Rozwoju Śląska oraz Wspierania Inicjatyw Lokalnych z siedzibą przy ul. Słowackiego 10 w Opolu wpisana do KRS pod nr 0000041765, w której imieniu działa:

Pan Arnold Czech jako Prezes Fundacji

Pan Walter Stannek jako Wiceprezes Fundacji

udziela pełnomocnictwa

1. Panu Sebastianowi Wilisowskiemu legitymującemu się dowodem osobistym AKX 584318 wydanym w dniu 13.04.2007r przez Prezydenta Miasta Opola reprezentującego Biuro Obsługi Technicznej SEWI, 45-268 Opole, ul. Grota Roweckiego 4D/7 do występowania w naszym imieniu przed organami administracji państwowej i samorządowej we wszystkich sprawach związanych z przebudową odcinka drogi obsługującego tereny działalności usługowo - produkcyjnej 43 AG na ul. Wrocławskiej w Opolu.

PREZES FUNDACJI

Arnold Czech

WICEPREZES FUNDACJI

Walter Stannek

FUNDACJA ROZWOJU ŚLĄSKA
ORAZ
WSPIERANIA INICJATYW LOKALNYCH
45-364 Opole, ul. Słowackiego 10
REGON 530591858, NIP 754-13-08-435

PLAN ORIENTACYJNY

1:17 000

lokalizacja inwestycji

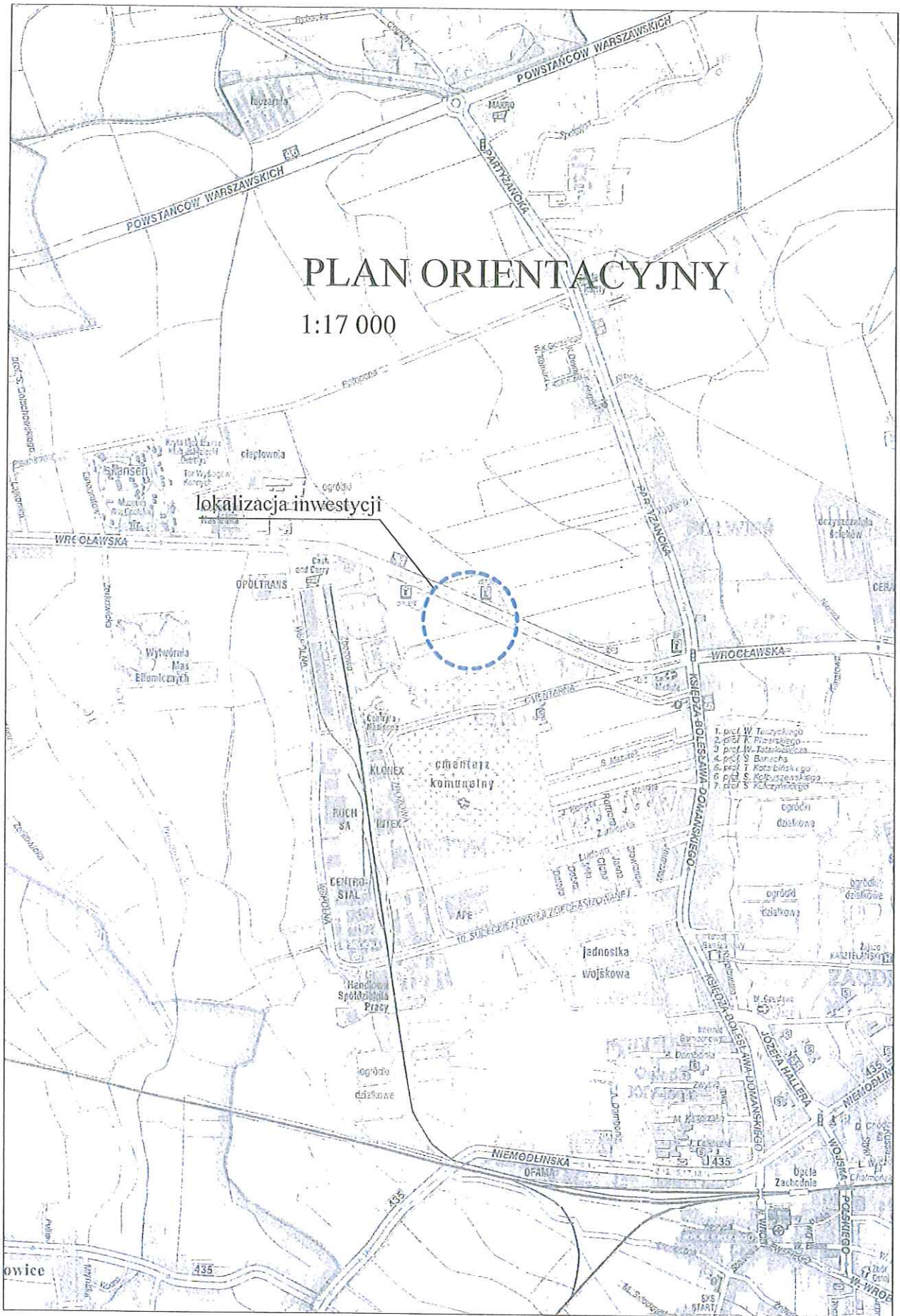

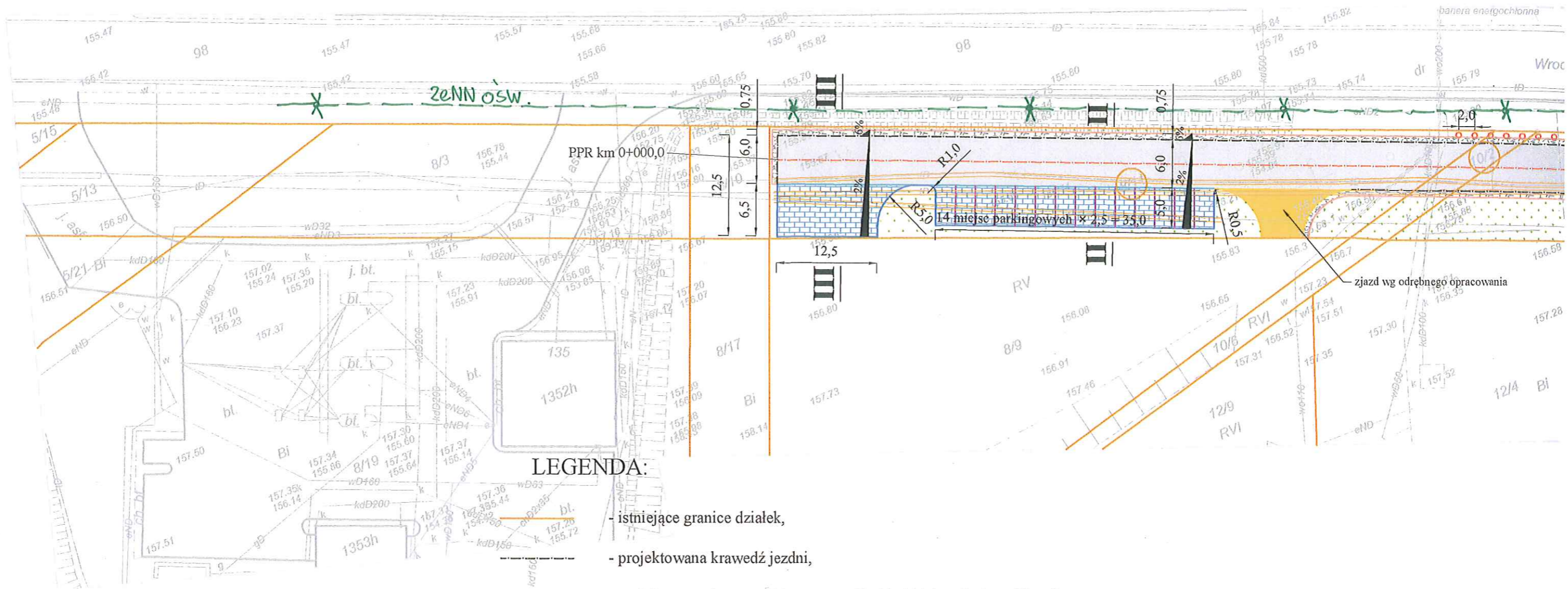

LEGENDA:

- istniejące granice działek,
- projektowana krawędź jezdni,
- projektowany krawężnik betonowy 15×30×100 (wyniesiony 10 cm),
- projektowana krawędź pobocza,
- projektowany krawężnik betonowy najazdowy 15×22×100 (wyniesiony 3 cm),
- wyznaczenie miejsc postojowych kostką betonową drobnowymiarową gr. 8 cm innego koloru niż nawierzchnia miejsc postojowych,
- projektowana nawierzchnia jezdni z betonu asfaltowego AC11S gr. 5 cm,
- projektowana nawierzchnia parkingu i zawrotki z kostki betonowej drobnowymiarowej grubości 8 cm,
- zieleń,
- projektowana nawierzchnia pobocza z kruszywa łamanego 0-31,5 mm gr. 10 cm,
- projektowane rury ochronne dwudzielne,
- projektowane słupki U-12c (rozmiszczone co 2 m),
- drzewa do wycinki.

Mapa do celów projektowych

Województwo	opolskie
Jednostka ewidencyjna	166101 1 M.Opole
Obszar	0061 Półwieś
położenie	k.m. 29 dz. 98, 9/9, 8/1 ul. Wrocławska
Godło mapy zas.	6.139.19.20.4.3 ; 6.139.1
Skala	1 : 500

Nr KERG: 54/2014
 Poziom odniesienia: Kronsztad
 Układ współrzędnych: „2000”
 Aktualizacja na dzień: 07.02.2014r

nr upr. 11606
 GEOD
 Ja
 ul. D
 y
 tel. 077

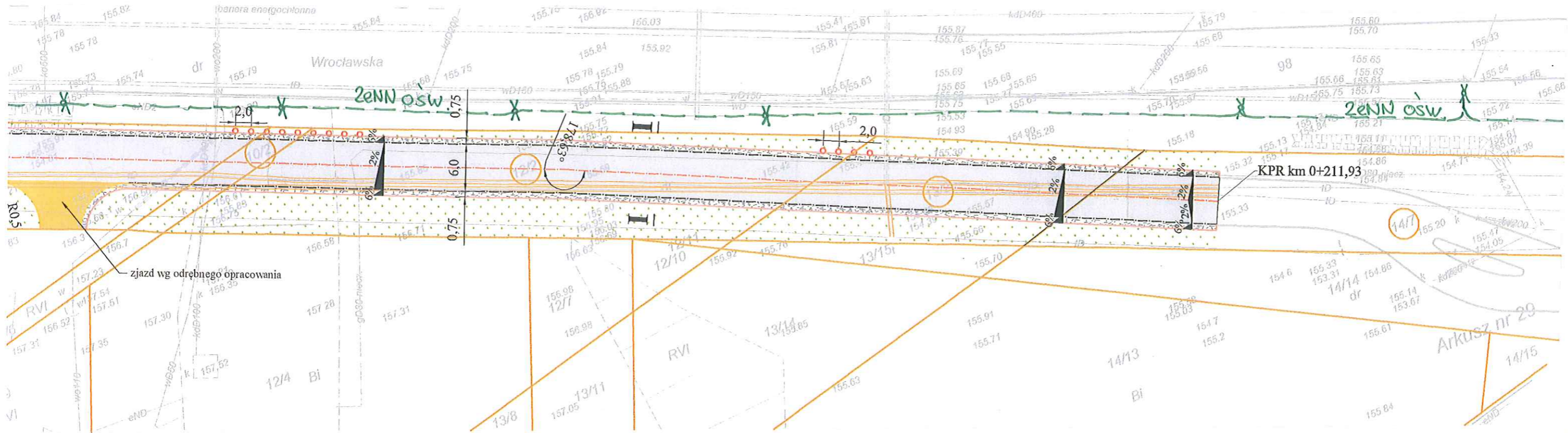

POTWIERDZENIE P04049/14
 Opole, dnia 2014.04.14.
 Potwierdza się uzbrojenie elektroenergetyczne RE-Opole linie kablowe niepowietrzne w obrębie ~~przebiegu~~ terenach prac projektowanej sieci proj. przebudowy odcinka ul. Wrocławskiej, wg opisów na mapie

Nie wykazuje się odmienną w terenie i w archiwum
 ...
 ...
 ...

RE-Opole-TD
 L. Gumiński

Mapa do celów projektowych

województwo	opolskie
lokalność ewidencyjna	166101 I M.Opole
rodzaj	0061 Półwieś
położenie	k.m. 29 dz. 98, 9/9,8/19,8/3 ul. Wrocławska
długość mapy zas.	6.139.19.20.4.3 ; 6.139.19.25.2.1
skala	1 : 500

KERG: 54/2014
 adres odniesienia: Kronsztad
 układ współrzędnych: „2000”
 aktualizacja na dzień: 07.02.2014r

GEODYTA UPRAWNIONY
 Janusz Hebrajski
 ul. Dąbrowskiego 107-105/3
 45-001 Opole
 tel. 077 471 56 96, 665 980 837

Przeświadcza się, że niniejszy dokument został opracowany w wyniku prac geodezyjnych i kartograficznych, których rezultaty zawiera operat techniczny wpisany do ewidencji materiałów państwowego zasobu geodezyjnego i kartograficznego	
Organ prowadzący państwowy zasób geodezyjny i kartograficzny	Przewodniczący Miasta Opola
Identyfikator ewidencyjny materiału zasobu - operatu technicznego	KERG 54/2014
Data wpisania operatu technicznego do ewidencji materiałów zasobu	24.02.2014
Imię, nazwisko i podpis osoby reprezentującej organ	mgr inż. Sebastian Wilkowski

Irena Trajnowska
 wicedyrektor w Opole, ds. Geodezji i Kartografii

Biurowo Obsługi Technicznej	Biurowo Obsługi Technicznej "SEWI" 45-231 Opole, ul. Oleska 117 e-mail: botsewi@op.pl, www.botsewi.pl tel. (0-77) 550 60 85, tel. kom 602 779 951, 696 177 470	
SEWI	15/17	
Temat opracowania:	Przebudowa odcinka drogi obsługującego tereny działalności usługowo - produkcyjnej 43 AG na ul. Wrocławskiej w Opolu	
Temat rysunku:	Projekt zagospodarowania terenu - koncepcja.	
Inwestor:	FUNDACJA ROZWOJU ŚLASKA ORAZ WSPIERANIA INICJATYW LOKALNYCH 45-364 Opole, ul. Słowackiego 10	Skala: 1:500
BRANŻA: Drogowa. OPRACOWAŁ: - Adrian Adamowicz PROJEKTANT: - mgr inż. Sebastian Wilkowski SPRAWDZAJĄCY: - inż. Sebastian Raudzisz	Podpis: 	Data: marzec 2014 r.
	nr upr. OPL/0286/POOD/06 nr upr. OPL/0283/PWOD/06	Rysunek nr: 1 nr zadania: