

Projekt

z dnia

**UCHWAŁA NR
RADY MIASTA OPOLA**

z dnia 18 kwietnia 2019 r.

**w sprawie uchwalenia miejscowego planu zagospodarowania przestrzennego
„Elektrownia - Czarnowąsy” w Opolu**

Na podstawie art. 20 ust. 1 ustawy z dnia 27 marca 2003 r. o planowaniu i zagospodarowaniu przestrzennym (Dz. U. z 2018 r. poz. 1945, z 2019 r. poz. 60 poz. 235) zgodnie z art. 18 ust. 2 pkt 5 ustawy z dnia 8 marca 1990 r. o samorządzie gminnym (Dz. U. z 2019 r. poz. 506) oraz w związku z uchwałą nr LXVI/1249/18 Rady Miasta Opola z dnia 5 lipca 2018 r. w sprawie przystąpienia do sporządzenia miejscowego planu zagospodarowania przestrzennego „Elektrownia - Czarnowąsy” w Opolu, Rada Miasta Opola uchwała, co następuje:

**Rozdział 1.
Przepisy ogólne**

§ 1.1. Uchwała się miejscowy plan zagospodarowania przestrzennego „Elektrownia - Czarnowąsy” w Opolu, zwany dalej planem, po stwierdzeniu przez Radę Miasta Opola, iż nie narusza on ustaleń Studium uwarunkowań i kierunków zagospodarowania przestrzennego Opola, uchwalonego przez Radę Miasta Opola uchwałą Nr LXVI/1248/18 z dnia 5 lipca 2018 r.

2. Integralną częścią uchwały są:

- 1) rysunek planu, stanowiący załącznik nr 1;
- 2) rozstrzygnięcie o sposobie realizacji, zapisanych w planie, inwestycji z zakresu infrastruktury technicznej, które należą do zadań własnych gminy, oraz o zasadach ich finansowania, stanowiące załącznik nr 2;
- 3) rozstrzygnięcie o sposobie rozpatrzenia uwag do projektu planu, stanowiące załącznik nr 3.

3. Ustalenia obejmujące obowiązkowy przedmiot planu ujęte są w postaci:

- 1) przepisów ogólnych określających zakres spraw regulowanych uchwałą i zawierających objaśnienia użytych terminów i pojęć;
- 2) przepisów szczegółowych, zawartych w kartach terenów, odnoszących się do poszczególnych terenów wyznaczonych na obszarze objętym granicami planu.

4. Ustalenia określone w ust. 3 obowiązują łącznie.

5. Zakres spraw regulowanych uchwałą dotyczy ustaleń art. 15 ustawy z dnia 27 marca 2003 r. o planowaniu i zagospodarowaniu przestrzennym.

§ 2. Granice obszaru objętego planem, przedstawione na rysunku, stanowią: od północy – ulica Dobrzeńska, od wschodu – granica terenów elektrowni i lasu, od południa – ulica Podleśna i ulica Władysława Jagiełły, od zachodu – ulica Opolska w Dobrzenu Małym (granica administracyjna Opola) i linia kolejowa nr 277 relacji Opole Groszowice – Wrocław Brochów.

§ 3. 1. Ilekroć w uchwale jest mowa o:

- 1) **uchwale** – należy przez to rozumieć niniejszą uchwałą Rady Miasta Opola;
- 2) **planie** – należy przez to rozumieć przepisy zawarte w niniejszej uchwale wraz z rysunkiem planu;
- 3) **rysunku planu** – należy przez to rozumieć rysunek planu na mapie w skali 1:2000, stanowiący załącznik nr 1 do uchwały;
- 4) **karcie terenu** – należy przez to rozumieć zapis ustaleń przepisów szczegółowych dla poszczególnych terenów wyznaczonych na obszarze objętym granicami planu, ujętych w formie tabeli;
- 5) **terenie** – należy przez to rozumieć obszar, wyznaczony na rysunku planu liniami rozgraniczającymi, oznaczony symbolem, na którym obowiązują odpowiednie ustalenia;
- 6) **przeznaczeniu terenu podstawowym** – należy przez to rozumieć kategorie przeznaczenia lub grupy tych kategorii, które dominują na danym terenie, jednocześnie w granicach terenu i na poszczególnych działkach;
- 7) **przeznaczeniu terenu uzupełniającym** – należy przez to rozumieć przeznaczenie terenu, które może uzupełniać lub wzbogacać przeznaczenie, o którym mowa w pkt 6 jednocześnie w granicach terenu i na poszczególnych działkach, w sposób określony w ustaleniach;
- 8) **zabudowie** – należy przez to rozumieć budynki, wiaty oraz obiekty budowlane niepołączone trwale z gruntem, wydzielone z przestrzeni za pomocą przegród budowlanych, posiadające fundamenty i dach;
- 9) **procencie zabudowy** – należy przez to rozumieć stosunek powierzchni zabudowy w odniesieniu do powierzchni działki budowlanej;
- 10) **procencie powierzchni biologicznie czynnej** – należy przez to rozumieć stosunek powierzchni terenu biologicznie czynnego w odniesieniu do powierzchni działki budowlanej;
- 11) **wysokości zabudowy** – należy przez to rozumieć określenie dopuszczalnego pionowego wymiaru zabudowy mierzonego do każdego punktu stropodachu, zbiegu połaci dachowych, kalenicy, górnej krawędzi ściany zewnętrznej, gzymsu lub attyki (bez uwzględniania maszynowni dźwigów i innych pomieszczeń technicznych, jeśli są cofnięte minimum 5m od elewacji zewnętrznej), od naturalnej rzędnej terenu, znajdującej się pionowo poniżej tego punktu, a zabudowa nie może przekraczać dopuszczalnej wysokości w żadnym miejscu swojego rzutu;
- 12) **nieprzekraczalnej linii zabudowy** – należy przez to rozumieć linię, ograniczającą część terenu, na którym dopuszcza się wznoszenie nadziemnych części zabudowy;
- 13) **dachu płaskim** – należy przez to rozumieć dach o kącie nachylenia połaci dachowych od 0° do 12°;
- 14) **dachu stromym** – należy przez to rozumieć dach o kącie nachylenia połaci dachowych ponad 12°;

15) **zakazie rozbudowy** – należy przez to rozumieć, że dopuszcza się rozbudowę do 5% powierzchni zabudowy, niezbędną do zapewnienia możliwości użytkowania obiektu;

16) **miejscach postojowych (m.p.)** – należy przez to rozumieć miejsca postojowe dla samochodów osobowych;

17) **szpalerze drzew** – należy przez to rozumieć rząd lub dwa rzędy drzew.

2. Przeznaczenia terenów określone w planie jako:

1) **tereny zabudowy mieszkaniowej jednorodzinnej** – należy rozumieć jako grunty zabudowane i zurbanizowane kwalifikowane jako tereny mieszkaniowe, na których dopuszcza się część, jeden lub zespół budynków mieszkalnych jednorodzinnych lub budynków o dwóch mieszkaniach wraz z obiektami towarzyszącymi i urządzeniami związanymi z ich obsługą;

2) **tereny zabudowy zagrodowej w gospodarstwach rolnych, hodowlanych, ogrodniczych** – należy rozumieć jako użytki rolne zabudowane, na których dopuszcza się część, jeden lub zespół domów mieszkalnych w gospodarstwach rolnych, hodowlanych, ogrodniczych wraz z obiektami towarzyszącymi i urządzeniami związanymi z ich obsługą;

3) **tereny zabudowy usługowej** – należy rozumieć jako grunty zabudowane i zurbanizowane kwalifikowane jako inne tereny zabudowane, na których dopuszcza się część, jeden lub zespół budynków niemieszkalnych o określonej w przepisach szczegółowych klasyfikacji wraz z obiektami towarzyszącymi i urządzeniami związanymi z ich obsługą;

4) **tereny obiektów produkcyjnych, składów i magazynów** – należy rozumieć jako grunty zabudowane i zurbanizowane kwalifikowane jako tereny przemysłowe, na których dopuszcza się część, jeden lub zespół budynków przemysłowych i magazynowych wraz z obiektami towarzyszącymi i urządzeniami związanymi z ich obsługą;

5) **tereny rolnicze** – należy rozumieć jako użytki rolne kwalifikowane jako grunty orne, sady, łąki trwałe, pastwiska trwałe, grunty zadrzewione i zakrzewione na użytkach rolnych, grunty pod rowami, nieużytki;

6) **tereny zieleni urządzonej** – należy rozumieć jako grunty zabudowane i zurbanizowane kwalifikowane jako tereny rekreacyjno-wypoczynkowe lub jako grunty leśne - grunty zadrzewione i zakrzewione;

7) **tereny dróg publicznych** – należy rozumieć jako tereny komunikacyjne kwalifikowane jako drogi przyporządkowane w przepisach szczegółowych do klas technicznych ulic, którym odpowiadają parametry określone w przepisach odrębnych lub jako ciągi pieszo-jezdne;

8) **tereny komunikacji kolejowej** – należy rozumieć jako tereny kolejowe, na których dopuszcza się drogi kolejowe dalekiego zasięgu, mosty, wiadukty i estakady, tunele i przejścia nadziemne i podziemne oraz budynki transportu i łączności;

9) **tereny infrastruktury technicznej – elektroenergetyka** – należy rozumieć jako grunty zabudowane i zurbanizowane kwalifikowane jako tereny przemysłowe, na których dopuszcza się stacje transformatorowe, linie elektroenergetyczne dalekiego zasięgu, linie elektroenergetyczne i telekomunikacyjne rozdzielcze wraz z obiektami towarzyszącymi i urządzeniami związanymi z ich obsługą;

10) **tereny infrastruktury technicznej – kanalizacja** – należy rozumieć jako grunty zabudowane i zurbanizowane kwalifikowane jako tereny przemysłowe, na których

dopuszcza się rurociągi sieci kanalizacyjnej rozdzielczej wraz z obiektami towarzyszącymi i urządzeniami związanymi z ich obsługą.

3. Niezdefiniowane pojęcia należy rozumieć zgodnie z:

- 1) ustawą z dnia 27 marca 2003 r. o planowaniu i zagospodarowaniu przestrzennym;
- 2) ustawą z dnia 7 lipca 1994 r. Prawo budowlane;
- 3) przepisami wykonawczymi do wyżej wymienionych ustaw;
- 4) ustawami związanymi z planowaniem przestrzennym i przepisami wykonawczymi do nich.

§ 4. 1. Na rysunku planu obowiązującymi ustaleniami są:

- 1) granice obszaru objętego planem;
- 2) linie rozgraniczające tereny o różnym przeznaczeniu lub różnych zasadach zagospodarowania;
- 3) oznaczenia przeznaczenia terenów;
- 3) nieprzekraczalne linie zabudowy;
- 4) stanowiska archeologiczne;
- 5) zabytkowy wiadukt;
- 6) odległość od osi linii elektroenergetycznych wysokiego napięcia 110kV i 400kV;
- 7) odległość od osi gazociągu wysokiego ciśnienia;

2. Niewymienione w ust. 1, pozostałe elementy rysunku, mają charakter informacyjny.

Rozdział 2. Przepisy szczegółowe

§ 5. Uchwala się następujące karty terenów do planu:

1. KARTA TERENU NR 001

1) SYMBOL I NR TERENU:	1MN;
2) POWIERZCHNIA TERENU:	399,5 a;
3) PRZEZNACZENIE TERENU:	
a) podstawowe:	tereny zabudowy mieszkaniowej jednorodzinnej,
b) uzupełniające:	uzbrojenie terenu;
4) ZASADY KSZTAŁTOWANIA ZABUDOWY ORAZ WSKAŹNIKI ZAGOSPODAROWANIA TERENU:	
a) wskaźniki wykorzystania terenu:	- intensywność zabudowy od 0,1 do 0,5, - procent zabudowy maksimum 25%, - procent powierzchni biologicznie czynnej minimum 40%,
b) linie zabudowy:	nieprzekraczalna linia zabudowy 8m od linii rozgraniczającej teren 6KDD, 6m od linii rozgraniczającej teren 7KDD, zgodnie z rysunkiem planu,
c) parametry zabudowy:	- wysokość zabudowy do 10m, - liczba kondygnacji nadziemnych 1, z zastrzeżeniem tiret trzecie oraz pkt 8 lit. c, - dopuszcza się drugą i trzecią kondygnację nadziemną w poddaszu dachu stromeego,
d) dachy:	- strome, dwuspadowe i wielospadowe o jednakowym kącie nachylenia połaci w przedziale 30°-45°, - dopuszcza się dachy jednospadowe lub płaskie wyłącznie w budynkach gospodarczych, garażowych lub urządzeniach towarzyszących;
5) ZASADY OCHRONY ŚRODOWISKA, PRZYRODY ORAZ OCHRONY I KSZTAŁTOWANIA KRAJOBRAZU:	
a) ochrona na podstawie przepisów odrębnych,	
b) dopuszczalny poziom hałasu dla „terenów zabudowy mieszkaniowej jednorodzinnej” zgodnie z przepisami odrębnymi;	
6) ZASADY OCHRONY DZIEDZICTWA KULTUROWEGO I ZABYTKÓW, W TYM KRAJOBRAZÓW KULTUROWYCH ORAZ DÓBR KULTURY WSPÓŁCZESNEJ:	
nie ustala się;	
7) GRANICE I SPOSOBY ZAGOSPODAROWANIA TERENÓW LUB OBIEKTÓW PODLEGAJĄCYCH OCHRONIE NA PODSTAWIE PRZEPISÓW ODREBNYCH:	

a) tereny górnicze:	nie ustala się,
b) obszary szczególnego zagrożenia powodzią:	nie ustala się,
c) obszary osuwania się mas ziemnych:	nie ustala się,
d) krajobrazy priorytetowe określone w audycie krajobrazowym oraz w planach zagospodarowania przestrzennego województwa:	nie ustala się,
e) pozostałe tereny i obiekty:	nie ustala się;
8) ZASADY OCHRONY I KSZTAŁTOWANIA ŁADU PRZESTRZENNEGO:	
a) ustalenia kompozycyjno-estetyczne:	pokrycie dachów stromych w odcieniach kolorów: czerwonego, brązowego lub grafitowego,
b) ustalenia dla tymczasowych obiektów usługowych:	zakaz lokalizacji,
c) wolnostojące budynki gospodarcze i garażowe:	jednokondygnacyjne nawiązujące formą i wykończeniem do budynku mieszkalnego,
d) zieleni	minimum 20% powierzchni działki,
e) nadziemne części urządzeń technicznych:	dostosowanie pod względem kolorystyki i formy do otaczającej zabudowy lub przystosowanie ich zielenią;
9) ZASADY MODERNIZACJI, ROZBUDOWY I BUDOWY SYSTEMÓW KOMUNIKACJI:	
a) wskaźnik miejsc postojowych (m.p.):	- minimum 2 m.p. na lokal mieszkalny, - minimum 30 m.p. na 1000 m ² powierzchni użytkowej lokalu użytkowego, nie mniej niż 1, - minimum 1 m.p. na 2 pracowników, nie mniej niż 1,
b) realizacja miejsc postojowych:	- na parkingach wyznaczonych na terenach lub zagłębionych pod ziemią, - w garażach przybudowanych lub wbudowanych w budynki, - w garażach wolnostojących jedno- lub dwustanowiskowych,
c) dostępność komunikacyjna:	od terenu 6KDD i 7KDD;
10) ZASADY MODERNIZACJI, ROZBUDOWY I BUDOWY SYSTEMÓW INFRASTRUKTURY TECHNICZNEJ:	
a) zaopatrzenie w wodę:	- z sieci wodociągowej po ewentualnej rozbudowie, - zakaz lokalizacji obiektów budowlanych i sadzenia drzew uniemożliwiających dostęp do przebiegającej infrastruktury technicznej,
b) odprowadzenie ścieków bytowych, komunalnych i przemysłowych:	- poprzez rozdzielczą kanalizację sanitarną do istniejącego układu zbiorczej kanalizacji sanitarnej po ewentualnej niezbędnej rozbudowie, - zakaz odprowadzania ścieków do gruntu oraz wód powierzchniowych i gruntowych, - zakaz lokalizacji obiektów budowlanych i sadzenia drzew uniemożliwiających dostęp do przebiegającej infrastruktury technicznej,
c) odprowadzenie wód opadowych:	- zagospodarowanie wód opadowych i roztopowych na własnym terenie z wykorzystaniem systemów retencyjno-rozsączających, - do systemu rozdzielczej kanalizacji deszczowej, powiązanego z istniejącym układem kanalizacji deszczowej lub systemu rowów melioracyjnych poprzez systemy retencyjne na terenie, - zakaz lokalizacji obiektów budowlanych i sadzenia drzew uniemożliwiających dostęp do przebiegającej infrastruktury technicznej,
d) zaopatrzenie w gaz:	- z infrastruktury gazowej, w oparciu o gazociąg średniego lub niskiego ciśnienia, po niezbędnej jej rozbudowie, - zakaz lokalizacji obiektów budowlanych i sadzenia drzew uniemożliwiających dostęp do przebiegającej infrastruktury technicznej,
e) zaopatrzenie w energię ciepłą:	- z systemu ciepłowniczego, po jego ewentualnej niezbędnej rozbudowie, w oparciu o istniejącą infrastrukturę, z indywidualnych i lokalnych źródeł ciepła, w tym z odnawialnych źródeł energii, - zakaz lokalizacji obiektów budowlanych i sadzenia drzew uniemożliwiających dostęp do przebiegającej infrastruktury technicznej,
f) zaopatrzenie w energię elektryczną:	- z istniejących i planowanych elementów systemu elektroenergetycznego: elektroenergetyczne sieci średniego napięcia 15 kV, stacje transformatorowe 15/0,4 kV, elektroenergetyczne sieci niskiego napięcia, - sytuowanie liniowych elementów sieci elektroenergetycznych pod ziemią, - dopuszcza się stosowanie odnawialnych źródeł energii, - zakaz lokalizacji obiektów budowlanych i sadzenia drzew uniemożliwiających dostęp do przebiegającej infrastruktury technicznej,
g) zapewnienie telekomunikacji:	- z istniejących i planowanych elementów infrastruktury telekomunikacyjnej, - sytuowanie planowanych liniowych elementów infrastruktury telekomunikacyjnej pod ziemią, - dopuszcza się lokalizację inwestycji celu publicznego z zakresu łączności publicznej w rozumieniu przepisów odrębnych, - zakaz lokalizacji obiektów budowlanych i sadzenia drzew uniemożliwiających dostęp do przebiegającej infrastruktury technicznej,
h) gospodarka odpadami:	zgodnie z przepisami odrębnymi;
11) ZASADY I WARUNKI SCALANIA I PODZIAŁU NIERUCHOMOŚCI:	
a) szerokość frontu działki od strony terenu 6KDD i 7KDD	minimum 18m,
b) powierzchnia działki	minimum 6a dla zabudowy wolnostojącej oraz minimum 3,5a dla zabudowy bliźniaczej,
c) kąt położenia granic działek w stosunku do pasa drogowego usytuowanego na terenie 6KDD i 7KDD	od 80° do 100°;
12) SPOSÓB I TERMIN TYMCZASOWEGO ZAGOSPODAROWANIA, URZĄDZANIA I UŻYTKOWANIA TERENÓW:	
a) do czasu zmiany sposobu użytkowania zgodnie z przeznaczeniem terenu wskazanym w pkt 3,	dopuszcza się dla istniejącej zabudowy zagrodowej budowę, przebudowę, rozbudowę budynków gospodarczych, magazynów i wiat związanych z produkcją roślinną,
b) zakaz budowy nowych lub rozbudowy istniejących obór, stajni i budynków inwentarskich,	
c) zakaz zmiany sposobu użytkowania na zabudowę zagrodową;	

13) STAWKA PROCENTOWA, NA PODSTAWIE KTÓREJ USTALA SIĘ OPLATE, O KTÓREJ MOWA W ART. 36 UST. 4 USTAWY Z DNIA 27 MARCA 2003 R. O PLANOWANIU I ZAGOSPODAROWANIU PRZESTRZENNYM:
30%;
14) SZCZEGÓLNE WARUNKI ZAGOSPODAROWANIA TERENÓW ORAZ OGRANICZENIA W ICH UŻYTKOWANIU:
a) dopuszcza się sytuowanie budynku bezpośrednio przy granicy, jedynie dla zabudowy bliźniaczej,
b) na obszarze, na którym prawdopodobieństwo wystąpienia powodzi jest niskie i wynosi raz na 500 lat, obowiązuje stosowanie rozwiązań techniczno-konstruktoryjnych, a także materiałowych minimalizujących skutki powodzi.

2. KARTA TERENU NR 002

1) SYMBOL I NR TERENU:	2MN;
2) POWIERZCHNIA TERENU:	212,9 a;
3) PRZEZNACZENIE TERENU:	
a) podstawowe:	tereny zabudowy mieszkaniowej jednorodzinnej,
b) uzupełniające:	uzbrojenie terenu;
4) ZASADY KSZTAŁTOWANIA ZABUDOWY ORAZ WSKAŹNIKI ZAGOSPODAROWANIA TERENU:	
a) wskaźniki wykorzystania terenu:	- intensywność zabudowy od 0,1 do 0,5, - procent zabudowy maksimum 25%, - procent powierzchni biologicznie czynnej minimum 40%,
b) linie zabudowy:	- nieprzekraczalna linia zabudowy 6m od linii rozgraniczającej teren 5KDD, 9KDD, 10KDD oraz 3m i 5m od linii rozgraniczającej teren 6KDD, zgodnie z rysunkiem planu, - dla części budynku przekraczającego linie zabudowy dopuszcza się przebudowę i nadbudowę przy czym ich rozbudowa nie może wykraczać poza ustalone linie zabudowy,
c) parametry zabudowy:	- wysokość zabudowy do 10m, - liczba kondygnacji nadziemnych 1, z zastrzeżeniem tiret trzecie oraz pkt 8 lit. c, - dopuszcza się drugą i trzecią kondygnację nadziemną w poddaszu dachu stromego,
d) dachy:	- strome, dwuspadowe i wielospadowe o jednakowym kącie nachylenia połąci w przedziale 30°-45°, - dopuszcza się dachy jednospadowe lub płaskie wyłącznie w budynkach gospodarczych, garażowych lub urządzeniach towarzyszących;
5) ZASADY OCHRONY ŚRODOWISKA, PRZYRODY ORAZ OCHRONY I KSZTAŁTOWANIA KRAJOBRAZU:	
a) ochrona na podstawie przepisów odrębnych,	
b) zachowanie rowów melioracyjnych z dopuszczeniem zmiany ich trasy lub ich orurowania,	
c) dopuszczalny poziom hałasu dla „terenów zabudowy mieszkaniowej jednorodzinnej” zgodnie z przepisami odrębnymi;	
6) ZASADY OCHRONY DZIEDZICTWA KULTUROWEGO I ZABYTKÓW, W TYM KRAJOBRAZÓW KULTUROWYCH ORAZ DÓBR KULTURY WSPÓLCZESNEJ:	
w obrębie archiwalnego stanowiska archeologicznego nr 7 ochrona zgodnie z przepisami odrębnymi;	
7) GRANICE I SPOSOBY ZAGOSPODAROWANIA TERENÓW LUB OBIEKTÓW PODLEGAJĄCYCH OCHRONIE NA PODSTAWIE PRZEPISÓW ODRĘBNYCH:	
a) tereny górnicze:	nie ustala się,
b) obszary szczególnego zagrożenia powodzią:	nie ustala się,
c) obszary osuwania się mas ziemnych:	nie ustala się,
d) krajobrazy priorytetowe określone w audycie krajobrazowym oraz w planach zagospodarowania przestrzennego województwa:	nie ustala się,
e) pozostałe tereny i obiekty:	nie ustala się;
8) ZASADY OCHRONY I KSZTAŁTOWANIA ŁADU PRZESTRZENNEGO:	
a) ustalenia kompozycyjno-estetyczne:	pokrycie dachów stromych w odcieniach kolorów: czerwonego, brązowego lub grafitowego,
b) ustalenia dla tymczasowych obiektów usługowych:	zakaz lokalizacji,
c) wolnostojące budynki gospodarcze i garażowe:	jednokondygnacyjne nawiązujące formą i wykończeniem do budynku mieszkalnego,
d) zielen	minimum 20% powierzchni działki,
e) nadziemne części urządzeń technicznych:	dostosowanie pod względem kolorystyki i formy do otaczającej zabudowy lub przysłonięcie ich zielenią;
9) ZASADY MODERNIZACJI, ROZBUDOWY I BUDOWY SYSTEMÓW KOMUNIKACJI:	
a) wskaźnik miejsc postojowych (m.p.):	- minimum 2 m.p. na lokal mieszkalny, - minimum 30 m.p. na 1000 m ² powierzchni użytkowej lokalu użytkowego, nie mniej niż 1, - minimum 1 m.p. na 2 pracowników, nie mniej niż 1,
b) realizacja miejsc postojowych:	- na parkingach wyznaczonych na terenach lub zagłębionych pod ziemią, - w garażach przybudowanych lub wbudowanych w budynki, - w garażach wolnostojących jedno- lub dwustanowiskowych,
c) dostępność komunikacyjna:	od terenu 9KDD, 10KDD, 5KDD i 6KDD;
10) ZASADY MODERNIZACJI, ROZBUDOWY I BUDOWY SYSTEMÓW INFRASTRUKTURY TECHNICZNEJ:	
a) zaopatrzenie w wodę:	- z sieci wodociągowej po ewentualnej rozbudowie, - zakaz lokalizacji obiektów budowlanych i sadzenia drzew uniemożliwiających dostęp do przebiegającej infrastruktury technicznej,
b) odprowadzenie ścieków bytowych, komunalnych i przemysłowych:	- poprzez rozdzielczą kanalizację sanitarną do istniejącego układu miejskiej kanalizacji sanitarnej po ewentualnej niezbędnej rozbudowie,

	- zakaz odprowadzania ścieków do gruntu oraz wód powierzchniowych i gruntowych, - zakaz lokalizacji obiektów budowlanych i sadzenia drzew uniemożliwiających dostęp do przebiegającej infrastruktury technicznej,
c) odprowadzenie wód opadowych:	- zagospodarowanie wód opadowych i roztopowych na własnym terenie z wykorzystaniem systemów retencyjno-rozsączających, - do systemu rozdzielczej kanalizacji deszczowej, powiązanego z istniejącym układem kanalizacji deszczowej lub systemu rowów melioracyjnych poprzez systemy retencyjne na terenie, - zakaz lokalizacji obiektów budowlanych i sadzenia drzew uniemożliwiających dostęp do przebiegającej infrastruktury technicznej,
d) zaopatrzenie w gaz:	- z infrastruktury gazowej, w oparciu o gazociąg średniego lub niskiego ciśnienia, po niezbędnej jej rozbudowie, - zakaz lokalizacji obiektów budowlanych i sadzenia drzew uniemożliwiających dostęp do przebiegającej infrastruktury technicznej,
e) zaopatrzenie w energię ciepłą:	- z systemu ciepłowniczego, po jego ewentualnej niezbędnej rozbudowie, w oparciu o istniejącą infrastrukturę, z indywidualnych i lokalnych źródeł ciepła, w tym z odnawialnych źródeł energii, - zakaz lokalizacji obiektów budowlanych i sadzenia drzew uniemożliwiających dostęp do przebiegającej infrastruktury technicznej,
f) zaopatrzenie w energię elektryczną:	- z istniejących i planowanych elementów systemu elektroenergetycznego: elektroenergetyczne sieci średniego napięcia 15 kV, stacje transformatorowe 15/0,4 kV, elektroenergetyczne sieci niskiego napięcia, - sytuowanie liniowych elementów sieci elektroenergetycznych pod ziemią, - dopuszcza się stosowanie odnawialnych źródeł energii, - zakaz lokalizacji obiektów budowlanych i sadzenia drzew uniemożliwiających dostęp do przebiegającej infrastruktury technicznej,
g) zapewnienie telekomunikacji:	- z istniejących i planowanych elementów infrastruktury telekomunikacyjnej, - sytuowanie planowanych liniowych elementów infrastruktury telekomunikacyjnej pod ziemią, - dopuszcza się lokalizację inwestycji celu publicznego z zakresu łączności publicznej w rozumieniu przepisów odrębnych, - zakaz lokalizacji obiektów budowlanych i sadzenia drzew uniemożliwiających dostęp do przebiegającej infrastruktury technicznej,
h) gospodarka odpadami:	zgodnie z przepisami odrębnymi;
11) ZASADY I WARUNKI SCALANIA I PODZIAŁU NIERUCHOMOŚCI:	
a) szerokość frontu działki od strony terenu 9KDD, 10KDD, 5KDD i 6KDD minimum 18m,	
b) powierzchnia działki minimum 6a dla zabudowy wolnostojącej oraz minimum 3,5a dla zabudowy bliźniaczej,	
c) kąt położenia granic działek w stosunku do pasa drogowego usytuowanego na terenie 9KDD, 10KDD 5KDD i 6KDD od 80° do 100°;	
12) SPOSÓB I TERMIN TYMCZASOWEGO ZAGOSPODAROWANIA, URZĄDZANIA I UŻYTKOWANIA TERENÓW:	
a) do czasu zmiany sposobu użytkowania zgodnie z przeznaczeniem terenu wskazanym w pkt 3, dopuszcza się dla istniejącej zabudowy zagrodowej budowę, przebudowę, rozbudowę budynków gospodarczych, magazynów i wiat związanych z produkcją roślinną,	
b) zakaz budowy nowych lub rozbudowy istniejących obór, stajni i budynków inwentarskich,	
c) zakaz zmiany sposobu użytkowania na zabudowę zagrodową;	
13) STAWKA PROCENTOWA, NA PODSTAWIE KTÓREJ USTALA SIĘ OPŁATE, O KTÓREJ MOWA W ART. 36 UST. 4 USTAWY Z DNIA 27 MARCA 2003 R. O PLANOWANIU I ZAGOSPODAROWANIU PRZESTRZENNYM:	
30%;	
14) SZCZEGÓLNE WARUNKI ZAGOSPODAROWANIA TERENÓW ORAZ OGRANICZENIA W ICH UŻYTKOWANIU:	
a) dopuszcza się sytuowanie budynku bezpośrednio przy granicy, jedynie dla zabudowy bliźniaczej,	
b) na obszarze, na którym prawdopodobieństwo wystąpienia powodzi jest niskie i wynosi raz na 500 lat, obowiązuje stosowanie rozwiązań techniczno-konstrukcyjnych, a także materiałowych minimalizujących skutki powodzi.	

3. KARTA TERENU NR 003

1) SYMBOL I NR TERENU:	1MN/U;
2) POWIERZCHNIA TERENU:	352,5 a;
3) PRZEZNACZENIE TERENU:	
a) podstawowe:	- tereny zabudowy mieszkaniowej jednorodzinnej, - tereny zabudowy usługowej: budynki zakwaterowania turystycznego, budynki biurowe, budynki handlowo-usługowe, ogólnodostępne obiekty kulturalne, budynki muzeów i bibliotek, budynki szkół i instytucji badawczych, budynki szpitali i zakładów opieki medycznej, z zastrzeżeniem tiret od trzeciego do siódme, - w klasie budynków biurowych dopuszcza się jedynie budynki wykorzystywane jako miejsce pracy dla działalności biura, sekretariatu lub innych o charakterze administracyjnym, - z klasy budynków handlowo-usługowych wyłącza się centra handlowe, domy towarowe, stacje paliw, myjnie samochodowe i inne stacje obsługi, - w klasie ogólnodostępnych obiektów kulturalnych dopuszcza się jedynie domy kultury, wielozadaniowe sale wykorzystywane głównie do celów rozrywkowych, - w klasie budynków szkół i instytucji badawczych dopuszcza się jedynie budynki szkolnictwa przedszkolnego, - w klasie budynków szpitali i zakładów opieki medycznej dopuszcza się jedynie budynki instytucji świadczących usługi medyczne, poradnie, żłobki,

b) uzupełniająca:	uzbrojenie terenu;
4) ZASADY KSZTAŁTOWANIA ZABUDOWY ORAZ WSKAŹNIKI ZAGOSPODAROWANIA TERENU:	
a) wskaźniki wykorzystania terenu:	- intensywność zabudowy od 0,1 do 0,8, - procent zabudowy maksimum 35%, - procent powierzchni biologicznie czynnej minimum 30%,
b) linie zabudowy:	- nieprzekraczalna linia zabudowy 6m od linii rozgraniczającej teren 6KDD i 7KDD oraz minimum 8m od linii rozgraniczającej teren 1KDZ, zgodnie z rysunkiem planu, - dla części budynku przekraczającego linie zabudowy dopuszcza się przebudowę i nadbudowę przy czym ich rozbudowa nie może wykroczyć poza ustalone linie zabudowy,
c) parametry zabudowy:	- wysokość zabudowy do 12m, - liczba kondygnacji nadziemnych do 2, z zastrzeżeniem trzeciej oraz pkt 8 lit. c, - dopuszcza się trzecią kondygnację nadziemną w poddaszu dachu stromego,
d) dachy:	- strome, dwuspadowe i wielospadowe o jednakowym kącie nachylenia połaci w przedziale 30°-45°, - dopuszcza się dachy jednospadowe lub płaskie wyłącznie w budynkach gospodarczych, garażowych lub urządzeniach towarzyszących;
5) ZASADY OCHRONY ŚRODOWISKA, PRZYRODY ORAZ OCHRONY I KSZTAŁTOWANIA KRAJOBRAZU:	
a) ochrona na podstawie przepisów odrębnych,	
b) dopuszczalny poziom hałasu dla „terenów mieszkaniowo usługowych” zgodnie z przepisami odrębnymi;	
6) ZASADY OCHRONY DZIEDZICTWA KULTUROWEGO I ZABYTKÓW, W TYM KRAJOBRAZÓW KULTUROWYCH ORAZ DÓBR KULTURY WSPÓLCZESNEJ:	
nie ustala się;	
7) GRANICE I SPOSOBY ZAGOSPODAROWANIA TERENÓW LUB OBIEKTÓW PODLEGAJĄCYCH OCHRONIE NA PODSTAWIE PRZEPISÓW ODRĘBNYCH:	
a) tereny górnicze:	nie ustala się,
b) obszary szczególnego zagrożenia powodzią:	nie ustala się,
c) obszary osuwania się mas ziemnych:	nie ustala się,
d) krajobrazy priorytetowe określone w audycie krajobrazowym oraz w planach zagospodarowania przestrzennego województwa:	nie ustala się,
e) pozostałe tereny i obiekty:	nie ustala się;
8) ZASADY OCHRONY I KSZTAŁTOWANIA ŁADU PRZESTRZENNEGO:	
a) ustalenia kompozycyjno-estetyczne:	pokrycie dachów stromych w odcieniach kolorów: czerwonego, brązowego lub grafitowego,
b) ustalenia dla tymczasowych obiektów usługowych:	zakaz lokalizacji,
c) wolnostojące budynki gospodarcze i garażowe:	jednokondygnacyjne nawiązujące formą i wykończeniem do budynku mieszkalnego lub usługowego,
d) zieleń	minimum 20% powierzchni działki,
e) nadziemne części urządzeń technicznych:	dostosowanie pod względem kolorystyki i formy do otaczającej zabudowy lub przysłonięcie ich zielenią;
9) ZASADY MODERNIZACJI, ROZBUDOWY I BUDOWY SYSTEMÓW KOMUNIKACJI:	
a) wskaźnik miejsc postojowych (m.p.):	- minimum 2 m.p. na lokal mieszkalny, - minimum 20 m.p. na 100 miejsc noclegowych budynków zakwaterowania turystycznego, - minimum 20 m.p. na 1000 m ² powierzchni użytkowej budynków biurowych, - minimum 25 m.p. na 1000 m ² powierzchni sprzedaży lub 15 m.p. na 100 miejsc konsumpcyjnych lub 18 m.p. na 1000 m ² powierzchni użytkowej budynków handlowo-usługowych, - minimum 25 m.p. na 100 miejsc użytkowych ogólnodostępnych obiektów kulturalnych, - minimum 10 m.p. na 1000 m ² powierzchni użytkowej budynków muzeów i bibliotek, - minimum 20 m.p. na 100 osób, 7 m.p. na 1 oddział (izbę lekcyjną) lub 25 m.p. na 100 zatrudnionych w budynkach szkół i instytucji badawczych, - minimum 15 m.p. na 1000 m ² powierzchni użytkowej budynków szpitali i zakładów opieki medycznej, - dla wskaźników miejsc postojowych, o których mowa powyżej wyznacza się nie mniej niż 1 m.p.,
b) realizacja miejsc postojowych:	- na parkingach wyznaczonych na terenach lub zagłębionych pod ziemią, - w garażach przybudowanych lub wbudowanych w budynki, - w garażach wolnostojących jedno- lub dwustanowiskowych,
c) dostępność komunikacyjna:	- od terenu 6KDD i 7KDD, - dopuszcza się od terenu 1KDZ dla działek nie mających dostępu do dróg 6KDD i 7KDD,;
10) ZASADY MODERNIZACJI, ROZBUDOWY I BUDOWY SYSTEMÓW INFRASTRUKTURY TECHNICZNEJ:	
a) zaopatrzenie w wodę:	- z sieci wodociągowej po ewentualnej rozbudowie, - zakaz lokalizacji obiektów budowlanych i sadzenia drzew uniemożliwiających dostęp do przebiegającej infrastruktury technicznej,
b) odprowadzenie ścieków bytowych, komunalnych i przemysłowych:	- poprzez rozdzielczą kanalizację sanitarną do istniejącego układu miejskiej kanalizacji sanitarnej po ewentualnej niezbędnej rozbudowie, - zakaz odprowadzania ścieków do gruntu oraz wód powierzchniowych i gruntowych,

	- zakaz lokalizacji obiektów budowlanych i sadzenia drzew uniemożliwiających dostęp do przebiegającej infrastruktury technicznej,
c) odprowadzenie wód opadowych:	- zagospodarowanie wód opadowych i roztopowych na własnym terenie z wykorzystaniem systemów retencyjno-rozsączających, - do systemu rozdzielczej kanalizacji deszczowej, powiązanego z istniejącym układem kanalizacji deszczowej lub systemu rowów melioracyjnych poprzez systemy retencyjne na terenie, - zakaz lokalizacji obiektów budowlanych i sadzenia drzew uniemożliwiających dostęp do przebiegającej infrastruktury technicznej,
d) zaopatrzenie w gaz:	- z infrastruktury gazowej, w oparciu o gazociągi średniego lub niskiego ciśnienia, po niezbędnej jej rozbudowie, - zakaz lokalizacji obiektów budowlanych i sadzenia drzew uniemożliwiających dostęp do przebiegającej infrastruktury technicznej,
e) zaopatrzenie w energię ciepłą:	- z systemu ciepłowniczego, po jego ewentualnej niezbędnej rozbudowie, w oparciu o istniejącą infrastrukturę, z indywidualnych i lokalnych źródeł ciepła, w tym z odnawialnych źródeł energii, - zakaz lokalizacji obiektów budowlanych i sadzenia drzew uniemożliwiających dostęp do przebiegającej infrastruktury technicznej,
f) zaopatrzenie w energię elektryczną:	- z istniejących i planowanych elementów systemu elektroenergetycznego: elektroenergetyczne sieci średniego napięcia 15 kV, stacje transformatorowe 15/0,4 kV, elektroenergetyczne sieci niskiego napięcia, - sytuowanie liniowych elementów sieci elektroenergetycznych pod ziemią, - dopuszcza się stosowanie odnawialnych źródeł energii, - zakaz lokalizacji obiektów budowlanych i sadzenia drzew uniemożliwiających dostęp do przebiegającej infrastruktury technicznej,
g) zapewnienie telekomunikacji:	- z istniejących i planowanych elementów infrastruktury telekomunikacyjnej, - sytuowanie planowanych liniowych elementów infrastruktury telekomunikacyjnej pod ziemią, - dopuszcza się lokalizację inwestycji celu publicznego z zakresu łączności publicznej w rozumieniu przepisów odrębnych, - zakaz lokalizacji obiektów budowlanych i sadzenia drzew uniemożliwiających dostęp do przebiegającej infrastruktury technicznej,
h) gospodarka odpadami:	zgodnie z przepisami odrębnymi;
11) ZASADY I WARUNKI SCALANIA I PODZIAŁU NIERUCHOMOŚCI:	
a) szerokość frontu działki od strony terenu 1KDZ, 6KDD i 7KDD minimum 16m,	
b) powierzchnia działki minimum 5a dla zabudowy wolnostojącej oraz minimum 3,5a dla zabudowy bliźniaczej,	
c) kąt położenia granic działek w stosunku do pasa drogowego usytuowanego na terenie 6KDD od 85° do 95°, na terenie 1KDZ, od 65° do 115°, na terenie 7KDD od 75° do 105°;	
12) SPOSÓB I TERMIN TYMCZASOWEGO ZAGOSPODAROWANIA, URZĄDZANIA I UŻYTKOWANIA TERENÓW:	
a) do czasu zmiany sposobu użytkowania zgodnie z przeznaczeniem terenu wskazanym w pkt 3, dopuszcza się dla istniejącej zabudowy zagrodowej budowę, przebudowę, rozbudowę budynków gospodarczych, magazynów i wiat związanych z produkcją roślinną,	
b) zakaz budowy nowych lub rozbudowy istniejących obór, stajni i budynków inwentarskich,	
c) zakaz zmiany sposobu użytkowania na zabudowę zagrodową;	
13) STAWKA PROCENTOWA, NA PODSTAWIE KTÓREJ USTALA SIĘ OPLATE, O KTÓREJ MOWA W ART. 36 UST. 4 USTAWY Z DNIA 27 MARCA 2003 R. O PLANOWANIU I ZAGOSPODAROWANIU PRZESTRZENNYM:	
30%;	
14) SZCZEGÓLNE WARUNKI ZAGOSPODAROWANIA TERENÓW ORAZ OGRANICZENIA W ICH UŻYTKOWANIU:	
a) dopuszcza się sytuowanie budynku bezpośrednio przy granicy, jedynie dla zabudowy bliźniaczej,	
b) na obszarze, na którym prawdopodobieństwo wystąpienia powodzi jest niskie i wynosi raz na 500 lat, obowiązuje stosowanie rozwiązań techniczno-konstrukcyjnych, a także materiałowych minimalizujących skutki powodzi.	

4. KARTA TERENU NR 004

1) SYMBOL I NR TERENU:	2MN/U;
2) POWIERZCHNIA TERENU:	428,5 a;
3) PRZEZNACZENIE TERENU:	
a) podstawowe:	- tereny zabudowy mieszkaniowej jednorodzinnej, - tereny zabudowy usługowej: budynki zakwaterowania turystycznego, budynki biurowe, budynki handlowo-usługowe, ogólnodostępne obiekty kulturalne, budynki muzeów i bibliotek, budynki szkół i instytucji badawczych, budynki szpitali i zakładów opieki medycznej, z zastrzeżeniem tiret od trzeciej do siódmej, - w klasie budynków biurowych dopuszcza się jedynie budynki wykorzystywane jako miejsce pracy dla działalności biura, sekretariatu lub innych o charakterze administracyjnym, - z klasy budynków handlowo-usługowych wyłącza się centra handlowe, domy towarowe, stacje paliw, myjnie samochodowe i inne stacje obsługi, - w klasie ogólnodostępnych obiektów kulturalnych dopuszcza się jedynie domy kultury, wielozadaniowe sale wykorzystywane głównie do celów rozrywkowych, - w klasie budynków szkół i instytucji badawczych dopuszcza się jedynie budynki szkolnictwa przedszkolnego, - w klasie budynków szpitali i zakładów opieki medycznej dopuszcza się jedynie budynki instytucji świadczących usługi medyczne, poradnie, żłobki,
b) uzupełniające:	uzbrojenie terenu;

4) ZASADY KSZTAŁTOWANIA ZABUDOWY ORAZ WSKAŹNIKI ZAGOSPODAROWANIA TERENU:	
a) wskaźniki wykorzystania terenu:	- intensywność zabudowy od 0,1 do 0,8, - procent zabudowy maksimum 35%, - procent powierzchni biologicznie czynnej minimum 30%,
b) linie zabudowy:	- nieprzekraczalna linia zabudowy 6m od linii rozgraniczającej teren 6KDD, 7KDD i 9KDD, zgodnie z rysunkiem planu, - dla części budynku przekraczającego linie zabudowy dopuszcza się przebudowę i nadbudowę przy czym ich rozbudowa nie może wykroczyć poza ustalone linie zabudowy,
c) parametry zabudowy:	- wysokość zabudowy do 12m, - liczba kondygnacji nadziemnych do 2, z zastrzeżeniem trzeciej oraz pkt 8 lit. c, - dopuszcza się trzecią kondygnację nadziemną w poddaszu dachu stromeego,
d) dachy:	- strome, dwuspadowe i wielospadowe o jednakowym kącie nachylenia połaci w przedziale 30°-45°, - dopuszcza się dachy jednospadowe lub płaskie wyłącznie w budynkach gospodarczych, garażowych lub urządzeniach towarzyszących;
5) ZASADY OCHRONY ŚRODOWISKA, PRZYRODY ORAZ OCHRONY I KSZTAŁTOWANIA KRAJOBRAZU:	
a) ochrona na podstawie przepisów odrębnych,	
b) zachowanie rowów melioracyjnych z dopuszczeniem zmiany ich trasy lub ich orurowania,	
c) dopuszczalny poziom hałasu dla „terenów mieszkaniowo usługowych” zgodnie z przepisami odrębnymi;	
6) ZASADY OCHRONY DZIEDZICTWA KULTUROWEGO I ZABYTKÓW, W TYM KRAJOBRAZÓW KULTUROWYCH ORAZ DÓBR KULTURY WSPÓŁCZESNEJ:	
nie ustala się;	
7) GRANICE I SPOSOBY ZAGOSPODAROWANIA TERENÓW LUB OBIEKTÓW PODLEGAJĄCYCH OCHRONIE NA PODSTAWIE PRZEPISÓW ODRĘBNYCH:	
a) tereny górnicze:	nie ustala się,
b) obszary szczególnego zagrożenia powodzią:	nie ustala się,
c) obszary osuwania się mas ziemnych:	nie ustala się,
d) krajobrazy priorytetowe określone w audycie krajobrazowym oraz w planach zagospodarowania przestrzennego województwa:	nie ustala się,
e) pozostałe tereny i obiekty:	nie ustala się;
8) ZASADY OCHRONY I KSZTAŁTOWANIA ŁADU PRZESTRZENNEGO:	
a) ustalenia kompozycyjno-estetyczne:	pokrycie dachów stromych w odcieniach kolorów: czerwonego, brązowego lub grafitowego,
b) ustalenia dla tymczasowych obiektów usługowych:	zakaz lokalizacji,
c) wolnostojące budynki gospodarcze i garażowe:	jednokondygnacyjne nawiązujące formą i wykończeniem do budynku mieszkalnego lub usługowego,
d) zieleń	minimum 20% powierzchni działki,
e) nadziemne części urządzeń technicznych:	dostosowanie pod względem kolorystyki i formy do otaczającej zabudowy lub przysłonięcie ich zielenią;
9) ZASADY MODERNIZACJI, ROZBUDOWY I BUDOWY SYSTEMÓW KOMUNIKACJI:	
a) wskaźnik miejsc postojowych (m.p.):	- minimum 2 m.p. na lokal mieszkalny, - minimum 20 m.p. na 100 miejsc noclegowych budynków zakwaterowania turystycznego, - minimum 20 m.p. na 1000 m ² powierzchni użytkowej budynków biurowych, - minimum 25 m.p. na 1000 m ² powierzchni sprzedaży lub 15 m.p. na 100 miejsc konsumpcyjnych lub 18 m.p. na 1000 m ² powierzchni użytkowej budynków handlowo-usługowych, - minimum 25 m.p. na 100 miejsc użytkowych ogólnodostępnych obiektów kulturalnych, - minimum 10 m.p. na 1000 m ² powierzchni użytkowej budynków muzeów i bibliotek, - minimum 20 m.p. na 100 osób, 7 m.p. na 1 oddział (izbę lekcyjną) lub 25 m.p. na 100 zatrudnionych w budynkach szkół i instytucji badawczych, - minimum 15 m.p. na 1000 m ² powierzchni użytkowej budynków szpitali i zakładów opieki medycznej, - dla wskaźników miejsc postojowych, o których mowa powyżej wyznacza się nie mniej niż 1 m.p.,
b) realizacja miejsc postojowych:	- na parkingach wyznaczonych na terenach lub zagłębionych pod ziemią, - w garażach przybudowanych lub wbudowanych w budynki, - w garażach wolnostojących jedno- lub dwustanowiskowych,
c) dostępność komunikacyjna:	od terenu 6KDD, 7KDD i 9KDD;
10) ZASADY MODERNIZACJI, ROZBUDOWY I BUDOWY SYSTEMÓW INFRASTRUKTURY TECHNICZNEJ:	
a) zaopatrzenie w wodę:	- z sieci wodociągowej po ewentualnej rozbudowie, - zakaz lokalizacji obiektów budowlanych i sadzenia drzew uniemożliwiających dostęp do przebiegającej infrastruktury technicznej,
b) odprowadzenie ścieków bytowych, komunalnych i przemysłowych:	- poprzez rozdzielczą kanalizację sanitarną do istniejącego układu miejskiej kanalizacji sanitarnej po ewentualnej niezbędnej rozbudowie, - zakaz odprowadzania ścieków do gruntu oraz wód powierzchniowych i gruntowych, - zakaz lokalizacji obiektów budowlanych i sadzenia drzew uniemożliwiających dostęp do przebiegającej infrastruktury technicznej,
c) odprowadzenie wód opadowych:	- zagospodarowanie wód opadowych i roztopowych na własnym terenie

	z wykorzystaniem systemów retencyjno-rozsączających, - do systemu rozdzielczej kanalizacji deszczowej, powiązanego z istniejącym układem kanalizacji deszczowej lub systemu rowów melioracyjnych poprzez systemy retencyjne na terenie, - zakaz lokalizacji obiektów budowlanych i sadzenia drzew uniemożliwiających dostęp do przebiegającej infrastruktury technicznej,
d) zaopatrzenie w gaz:	- z infrastruktury gazowej, w oparciu o gazociąg średniego lub niskiego ciśnienia, po niezbędnej jej rozbudowie, - zakaz lokalizacji obiektów budowlanych i sadzenia drzew uniemożliwiających dostęp do przebiegającej infrastruktury technicznej,
e) zaopatrzenie w energię ciepłą:	- z systemu ciepłowniczego, po jego ewentualnej niezbędnej rozbudowie, w oparciu o istniejącą infrastrukturę, z indywidualnych i lokalnych źródeł ciepła, w tym z odnawialnych źródeł energii, - zakaz lokalizacji obiektów budowlanych i sadzenia drzew uniemożliwiających dostęp do przebiegającej infrastruktury technicznej,
f) zaopatrzenie w energię elektryczną:	- z istniejących i planowanych elementów systemu elektroenergetycznego: elektroenergetyczne sieci średniego napięcia 15 kV, stacje transformatorowe 15/0,4 kV, elektroenergetyczne sieci niskiego napięcia, - sytuowanie liniowych elementów sieci elektroenergetycznych pod ziemią, - dopuszcza się stosowanie odnawialnych źródeł energii, - zakaz lokalizacji obiektów budowlanych i sadzenia drzew uniemożliwiających dostęp do przebiegającej infrastruktury technicznej,
g) zapewnienie telekomunikacji:	- z istniejących i planowanych elementów infrastruktury telekomunikacyjnej, - sytuowanie planowanych liniowych elementów infrastruktury telekomunikacyjnej pod ziemią, - dopuszcza się lokalizację inwestycji celu publicznego z zakresu łączności publicznej w rozumieniu przepisów odrębnych, - zakaz lokalizacji obiektów budowlanych i sadzenia drzew uniemożliwiających dostęp do przebiegającej infrastruktury technicznej,
h) gospodarka odpadami:	zgodnie z przepisami odrębnymi;
11) ZASADY I WARUNKI SCALANIA I PODZIAŁU NIERUCHOMOŚCI:	
a) szerokość frontu działki od strony terenu 6KDD, 7KDD i 9KDD minimum 16m,	
b) powierzchnia działki minimum 5a dla zabudowy wolnostojącej oraz minimum 3,5a dla zabudowy bliźniaczej,	
c) kąt położenia granic działek w stosunku do pasa drogowego usytuowanego na terenie 6KDD, 7KDD i 9KDD od 85° do 95°;	
12) SPOSÓB I TERMIN TYMCZASOWEGO ZAGOSPODAROWANIA, URZĄDZANIA I UŻYTKOWANIA TERENÓW:	
a) do czasu zmiany sposobu użytkowania zgodnie z przeznaczeniem terenu wskazanym w pkt 3, dopuszcza się dla istniejącej zabudowy zagrodowej budowę, przebudowę, rozbudowę budynków gospodarczych, magazynów i wiat związanych z produkcją roślinną,	
b) zakaz budowy nowych lub rozbudowy istniejących obór, stajni i budynków inwentarskich,	
c) zakaz zmiany sposobu użytkowania na zabudowę zagrodową;	
13) STAWKA PROCENTOWA, NA PODSTAWIE KTÓREJ USTALA SIĘ OPLATE, O KTÓREJ MOWA W ART. 36 UST. 4 USTAWY Z DNIA 27 MARCA 2003 R. O PLANOWANIU I ZAGOSPODAROWANIU PRZESTRZENNYM:	
30%;	
14) SZCZEGÓLNE WARUNKI ZAGOSPODAROWANIA TERENÓW ORAZ OGRANICZENIA W ICH UŻYTKOWANIU:	
a) dopuszcza się sytuowanie budynku bezpośrednio przy granicy, jedynie dla zabudowy bliźniaczej,	
b) na obszarze, na którym prawdopodobieństwo wystąpienia powodzi jest niskie i wynosi raz na 500 lat, obowiązuje stosowanie rozwiązań techniczno-konstrukcyjnych, a także materiałowych minimalizujących skutki powodzi.	

5. KARTA TERENU NR 005

1) SYMBOL I NR TERENU:	3MN/U;
2) POWIERZCHNIA TERENU:	301,1 a;
3) PRZEZNACZENIE TERENU:	
a) podstawowe:	- tereny zabudowy mieszkaniowej jednorodzinnej, - tereny zabudowy usługowej: budynki zakwaterowania turystycznego, budynki biurowe, budynki handlowo-usługowe, ogólnodostępne obiekty kulturalne, budynki muzeów i bibliotek, budynki szkół i instytucji badawczych, budynki szpitali i zakładów opieki medycznej, z zastrzeżeniem tiret od trzeciej do siódmej, - w klasie budynków biurowych dopuszcza się jedynie budynki wykorzystywane jako miejsce pracy dla działalności biura, sekretariatu lub innych o charakterze administracyjnym, - z klasy budynków handlowo-usługowych wyłącza się centra handlowe, domy towarowe, stacje paliw, myjnie samochodowe i inne stacje obsługi, - w klasie ogólnodostępnych obiektów kulturalnych dopuszcza się jedynie domy kultury, wielozadaniowe sale wykorzystywane głównie do celów rozrywkowych, - w klasie budynków szkół i instytucji badawczych dopuszcza się jedynie budynki szkolnictwa przedszkolnego, - w klasie budynków szpitali i zakładów opieki medycznej dopuszcza się jedynie budynki instytucji świadczących usługi medyczne, poradnie, żłobki,
b) uzupełniające:	uzbrojenie terenu;
4) ZASADY KSZTAŁTOWANIA ZABUDOWY ORAZ WSKAŹNIKI ZAGOSPODAROWANIA TERENU:	
a) wskaźniki wykorzystania terenu:	- intensywność zabudowy od 0,1 do 0,8, - procent zabudowy maksimum 35%, - procent powierzchni biologicznie czynnej minimum 30%,

b) linie zabudowy:	- nieprzekraczalna linia zabudowy 6m od linii rozgraniczającej teren 9KDD i 10KDD oraz 16m od linii rozgraniczającej teren 1KDG, zgodnie z rysunkiem planu, - dla części budynku przekraczającego linie zabudowy dopuszcza się przebudowę i nadbudowę przy czym ich rozbudowa nie może wykraczać poza ustalone linie zabudowy,
c) parametry zabudowy:	- wysokość zabudowy do 12m, - liczba kondygnacji nadziemnych do 2, z zastrzeżeniem tiret trzecie oraz pkt 8 lit. c, - dopuszcza się trzecią kondygnację nadziemną w poddaszu dachu stromeego,
d) dachy:	- strome, dwuspadowe i wielospadowe o jednakowym kącie nachylenia połaci w przedziale 30°-45°, - dopuszcza się dachy jednospadowe lub płaskie wyłącznie w budynkach gospodarczych, garażowych lub urządzeniach towarzyszących;
5) ZASADY OCHRONY ŚRODOWISKA, PRZYRODY ORAZ OCHRONY I KSZTAŁTOWANIA KRAJOBRAZU:	
a) ochrona na podstawie przepisów odrębnych,	
b) zachowanie rowów melioracyjnych z dopuszczeniem zmiany ich trasy lub ich orurowania,	
c) dopuszczalny poziom hałasu dla „terenów mieszkaniowo usługowych” zgodnie z przepisami odrębnymi;	
6) ZASADY OCHRONY DZIEDZICTWA KULTUROWEGO I ZABYTKÓW, W TYM KRAJOBRAZÓW KULTUROWYCH ORAZ DÓBR KULTURY WSPÓŁCZESNEJ:	
w obrębie archiwalnego stanowiska archeologicznego nr 7 ochrona zgodnie z przepisami odrębnymi;	
7) GRANICE I SPOSOBY ZAGOSPODAROWANIA TERENÓW LUB OBIEKTÓW PODLEGAJĄCYCH OCHRONIE NA PODSTAWIE PRZEPISÓW ODREBNYCH:	
a) tereny górnicze:	nie ustala się,
b) obszary szczególnego zagrożenia powodzią:	nie ustala się,
c) obszary osuwania się mas ziemnych:	nie ustala się,
d) krajobrazy priorytetowe określone w audycie krajobrazowym oraz w planach zagospodarowania przestrzennego województwa:	nie ustala się,
e) pozostałe tereny i obiekty:	nie ustala się;
8) ZASADY OCHRONY I KSZTAŁTOWANIA ŁADU PRZESTRZENNEGO:	
a) ustalenia kompozycyjno-estetyczne:	pokrycie dachów stromych w odcieniach kolorów: czerwonego, brązowego lub grafitowego,
b) ustalenia dla tymczasowych obiektów usługowych:	zakaz lokalizacji,
c) wolnostojące budynki gospodarcze i garażowe:	jednokondygnacyjne nawiązujące formą i wykończeniem do budynku mieszkalnego lub usługowego,
d) zieleń	minimum 20% powierzchni działki,
e) nadziemne części urządzeń technicznych:	dostosowanie pod względem kolorystyki i formy do otaczającej zabudowy lub przysłonięcie ich zielenią;
9) ZASADY MODERNIZACJI, ROZBUDOWY I BUDOWY SYSTEMÓW KOMUNIKACJI:	
a) wskaźnik miejsc postojowych (m.p.):	- minimum 2 m.p. na lokal mieszkalny, - minimum 20 m.p. na 100 miejsc noclegowych budynków zakwaterowania turystycznego, - minimum 20 m.p. na 1000 m ² powierzchni użytkowej budynków biurowych, - minimum 25 m.p. na 1000 m ² powierzchni sprzedaży lub 15 m.p. na 100 miejsc konsumpcyjnych lub 18 m.p. na 1000 m ² powierzchni użytkowej budynków handlowo-usługowych, - minimum 25 m.p. na 100 miejsc użytkowych ogólnodostępnych obiektów kulturalnych, - minimum 10 m.p. na 1000 m ² powierzchni użytkowej budynków muzeów i bibliotek, - minimum 20 m.p. na 100 osób, 7 m.p. na 1 oddział (izbę lekcyjną) lub 25 m.p. na 100 zatrudnionych w budynkach szkół i instytucji badawczych, - minimum 15 m.p. na 1000 m ² powierzchni użytkowej budynków szpitali i zakładów opieki medycznej, - dla wskaźników miejsc postojowych, o których mowa powyżej wyznacza się nie mniej niż 1 m.p.,
b) realizacja miejsc postojowych:	- na parkingach wyznaczonych na terenach lub zagłębionych pod ziemią, - w garażach przybudowanych lub wbudowanych w budynki, - w garażach wolnostojących jedno- lub dwustanowiskowych,
c) dostępność komunikacyjna:	od terenu 9KDD i 10KDD;
10) ZASADY MODERNIZACJI, ROZBUDOWY I BUDOWY SYSTEMÓW INFRASTRUKTURY TECHNICZNEJ:	
a) zaopatrzenie w wodę:	- z sieci wodociągowej po ewentualnej rozbudowie, - zakaz lokalizacji obiektów budowlanych i sadzenia drzew uniemożliwiających dostęp do przebiegającej infrastruktury technicznej,
b) odprowadzenie ścieków bytowych, komunalnych i przemysłowych:	- poprzez rozdzielczą kanalizację sanitarną do istniejącego układu miejskiej kanalizacji sanitarnej po ewentualnej niezbędnej rozbudowie, - zakaz odprowadzania ścieków do gruntu oraz wód powierzchniowych i gruntowych, - zakaz lokalizacji obiektów budowlanych i sadzenia drzew uniemożliwiających dostęp do przebiegającej infrastruktury technicznej,
c) odprowadzenie wód opadowych:	- zagospodarowanie wód opadowych i roztopowych na własnym terenie z wykorzystaniem systemów retencyjno-rozsączających, - do systemu rozdzielczej kanalizacji deszczowej, powiązanego z istniejącym układem kanalizacji deszczowej lub systemu rowów melioracyjnych poprzez

	systemy retencyjne na terenie, - zakaz lokalizacji obiektów budowlanych i sadzenia drzew uniemożliwiających dostęp do przebiegającej infrastruktury technicznej,
d) zaopatrzenie w gaz:	- z infrastruktury gazowej, w oparciu o gazociągi średniego lub niskiego ciśnienia, po niezbędnej jej rozbudowie, - zakaz lokalizacji obiektów budowlanych i sadzenia drzew uniemożliwiających dostęp do przebiegającej infrastruktury technicznej,
e) zaopatrzenie w energię ciepłą:	- z systemu ciepłowniczego, po jego ewentualnej niezbędnej rozbudowie, w oparciu o istniejącą infrastrukturę, z indywidualnych i lokalnych źródeł ciepła, w tym z odnawialnych źródeł energii, - zakaz lokalizacji obiektów budowlanych i sadzenia drzew uniemożliwiających dostęp do przebiegającej infrastruktury technicznej,
f) zaopatrzenie w energię elektryczną:	- z istniejących i planowanych elementów systemu elektroenergetycznego: elektroenergetyczne sieci średniego napięcia 15 kV, stacje transformatorowe 15/0,4 kV, elektroenergetyczne sieci niskiego napięcia, - sytuowanie liniowych elementów sieci elektroenergetycznych pod ziemią, - dopuszcza się stosowanie odnawialnych źródeł energii, - zakaz lokalizacji obiektów budowlanych i sadzenia drzew uniemożliwiających dostęp do przebiegającej infrastruktury technicznej,
g) zapewnienie telekomunikacji:	- z istniejących i planowanych elementów infrastruktury telekomunikacyjnej, - sytuowanie planowanych liniowych elementów infrastruktury telekomunikacyjnej pod ziemią, - dopuszcza się lokalizację inwestycji celu publicznego z zakresu łączności publicznej w rozumieniu przepisów odrębnych, - zakaz lokalizacji obiektów budowlanych i sadzenia drzew uniemożliwiających dostęp do przebiegającej infrastruktury technicznej,
h) gospodarka odpadami:	zgodnie z przepisami odrębnymi;
11) ZASADY I WARUNKI SCALANIA I PODZIAŁU NIERUCHOMOŚCI:	
a) szerokość frontu działki od strony terenu 9KDD i 10KDD minimum 16m,	
b) powierzchnia działki minimum 5a dla zabudowy wolnostojącej oraz minimum 3,5a dla zabudowy bliźniaczej,	
c) kąt położenia granic działek w stosunku do pasa drogowego usytuowanego na terenie 9KDD i 10KDD od 85° do 95°;	
12) SPOSÓB I TERMIN TYMCZASOWEGO ZAGOSPODAROWANIA, URZĄDZANIA I UŻYTKOWANIA TERENÓW:	
a) do czasu zmiany sposobu użytkowania zgodnie z przeznaczeniem terenu wskazanym w pkt 3, dopuszcza się dla istniejącej zabudowy zagrodowej budowę, przebudowę, rozbudowę budynków gospodarczych, magazynów i wiat związanych z produkcją roślinną,	
b) zakaz budowy nowych lub rozbudowy istniejących obór, stajni i budynków inwentarskich,	
c) zakaz zmiany sposobu użytkowania na zabudowę zagrodową;	
13) STAWKA PROCENTOWA, NA PODSTAWIE KTÓREJ USTALA SIĘ OPLATE, O KTÓREJ MOWA W ART. 36 UST. 4 USTAWY Z DNIA 27 MARCA 2003 R. O PLANOWANIU I ZAGOSPODAROWANIU PRZESTRZENNYM:	
30%;	
14) SZCZEGÓLNE WARUNKI ZAGOSPODAROWANIA TERENÓW ORAZ OGRANICZENIA W ICH UŻYTKOWANIU:	
a) dopuszcza się sytuowanie budynku bezpośrednio przy granicy, jedynie dla zabudowy bliźniaczej,	
b) na obszarze, na którym prawdopodobieństwo wystąpienia powodzi jest niskie i wynosi raz na 500 lat, obowiązuje stosowanie rozwiązań techniczno-konstrukcyjnych, a także materiałowych minimalizujących skutki powodzi.	

6. KARTA TERENU NR 006

1) SYMBOL I NR TERENU:	4MN/U;
2) POWIERZCHNIA TERENU:	191,5 a;
3) PRZEZNACZENIE TERENU:	
a) podstawowe:	- tereny zabudowy mieszkaniowej jednorodzinnej, - tereny zabudowy usługowej: budynki zakwaterowania turystycznego, budynki biurowe, budynki handlowo-usługowe, ogólnodostępne obiekty kulturalne, budynki muzeów i bibliotek, budynki szkół i instytucji badawczych, budynki szpitali i zakładów opieki medycznej, z zastrzeżeniem tiret od trzecie do siódme, - w klasie budynków biurowych dopuszcza się jedynie budynki wykorzystywane jako miejsce pracy dla działalności biura, sekretariatu lub innych o charakterze administracyjnym, - z klasy budynków handlowo-usługowych wyłącza się centra handlowe, domy towarowe, stacje paliw, myjnie samochodowe i inne stacje obsługi, - w klasie ogólnodostępnych obiektów kulturalnych dopuszcza się jedynie domy kultury, wielozadaniowe sale wykorzystywane głównie do celów rozrywkowych, - w klasie budynków szkół i instytucji badawczych dopuszcza się jedynie budynki szkolnictwa przedszkolnego, - w klasie budynków szpitali i zakładów opieki medycznej dopuszcza się jedynie budynki instytucji świadczących usługi medyczne, poradnie, żłobki,
b) uzupełniające:	uzbrojenie terenu;
4) ZASADY KSZTAŁTOWANIA ZABUDOWY ORAZ WSKAŹNIKI ZAGOSPODAROWANIA TERENU:	
a) wskaźniki wykorzystania terenu:	- intensywność zabudowy od 0,1 do 0,8, - procent zabudowy maksimum 35%, - procent powierzchni biologicznie czynnej minimum 30%,
b) linie zabudowy:	nieprzekraczalna linia zabudowy 6m od linii rozgraniczającej teren 5KDD, 6KDD i 12KDD oraz minimum 6m od linii rozgraniczającej teren 11KDD, zgodnie z rysunkiem planu,

c) parametry zabudowy:	- wysokość zabudowy do 12m, - liczba kondygnacji nadziemnych do 2, z zastrzeżeniem tirt trzeciej oraz pkt 8 lit. c, - dopuszcza się trzecią kondygnację nadziemną w poddaszu dachu stromej,
d) dachy:	- strome, dwuspadowe i wielospadowe o jednakowym kącie nachylenia połaci w przedziale 30°-45°, - dopuszcza się dachy jednospadowe lub płaskie wyłącznie w budynkach gospodarczych, garażowych lub urządzeniach towarzyszących;
5) ZASADY OCHRONY ŚRODOWISKA, PRZYRODY ORAZ OCHRONY I KSZTAŁTOWANIA KRAJOBRAZU:	
a) ochrona na podstawie przepisów odrębnych,	
b) dopuszczalny poziom hałasu dla „terenów mieszkaniowo usługowych” zgodnie z przepisami odrębnymi;	
6) ZASADY OCHRONY DZIEDZICTWA KULTUROWEGO I ZABYTKÓW, W TYM KRAJOBRAZÓW KULTUROWYCH ORAZ DÓBR KULTURY WSPÓŁCZESNEJ:	
w obrębie stanowiska archeologicznego nr 48 ochrona zgodnie z przepisami odrębnymi;	
7) GRANICE I SPOSOBY ZAGOSPODAROWANIA TERENÓW LUB OBIEKTÓW PODLEGAJĄCYCH OCHRONIE NA PODSTAWIE PRZEPISÓW ODRĘBNYCH:	
a) tereny górnicze:	nie ustala się,
b) obszary szczególnego zagrożenia powodzią:	nie ustala się,
c) obszary osuwania się mas ziemnych:	nie ustala się,
d) krajobrazy priorytetowe określone w audycie krajobrazowym oraz w planach zagospodarowania przestrzennego województwa:	nie ustala się,
e) pozostałe tereny i obiekty:	nie ustala się;
8) ZASADY OCHRONY I KSZTAŁTOWANIA ŁADU PRZESTRZENNEGO:	
a) ustalenia kompozycyjno-estetyczne:	pokrycie dachów stromych w odcieniach kolorów: czerwonego, brązowego lub grafitowego,
b) ustalenia dla tymczasowych obiektów usługowych:	zakaz lokalizacji,
c) wolnostojące budynki gospodarcze i garażowe:	jednokondygnacyjne nawiązujące formą i wykończeniem do budynku mieszkalnego lub usługowego,
d) zieleń	minimum 20% powierzchni działki,
e) nadziemne części urządzeń technicznych:	dostosowanie pod względem kolorystyki i formy do otaczającej zabudowy lub przysłonięcie ich zielenią;
9) ZASADY MODERNIZACJI, ROZBUDOWY I BUDOWY SYSTEMÓW KOMUNIKACJI:	
a) wskaźnik miejsc postojowych (m.p.):	- minimum 2 m.p. na lokal mieszkalny, - minimum 20 m.p. na 100 miejsc noclegowych budynków zakwaterowania turystycznego, - minimum 20 m.p. na 1000 m ² powierzchni użytkowej budynków biurowych, - minimum 25 m.p. na 1000 m ² powierzchni sprzedaży lub 15 m.p. na 100 miejsc konsumpcyjnych lub 18 m.p. na 1000 m ² powierzchni użytkowej budynków handlowo-usługowych, - minimum 25 m.p. na 100 miejsc użytkowych ogólnodostępnych obiektów kulturalnych, - minimum 10 m.p. na 1000 m ² powierzchni użytkowej budynków muzeów i bibliotek, - minimum 20 m.p. na 100 osób, 7 m.p. na 1 oddział (izbę lekcyjną) lub 25 m.p. na 100 zatrudnionych w budynkach szkół i instytucji badawczych, - minimum 15 m.p. na 1000 m ² powierzchni użytkowej budynków szpitali i zakładów opieki medycznej, - dla wskaźników miejsc postojowych, o których mowa powyżej wyznacza się nie mniej niż 1 m.p.,
b) realizacja miejsc postojowych:	- na parkingach wyznaczonych na terenach lub zagłębionych pod ziemią, - w garażach przybudowanych lub wbudowanych w budynki, - w garażach wolnostojących jedno- lub dwustanowiskowych,
c) dostępność komunikacyjna:	od terenu 5KDD, 6KDD, 11KDD i 12KDD;
10) ZASADY MODERNIZACJI, ROZBUDOWY I BUDOWY SYSTEMÓW INFRASTRUKTURY TECHNICZNEJ:	
a) zaopatrzenie w wodę:	- z sieci wodociągowej po ewentualnej rozbudowie, - zakaz lokalizacji obiektów budowlanych i sadzenia drzew uniemożliwiających dostęp do przebiegającej infrastruktury technicznej,
b) odprowadzenie ścieków bytowych, komunalnych i przemysłowych:	- poprzez rozdzielczą kanalizację sanitarną do istniejącego układu zbiorczej kanalizacji sanitarnej po ewentualnej niezbędnej rozbudowie, - zakaz odprowadzania ścieków do gruntu oraz wód powierzchniowych i gruntowych, - zakaz lokalizacji obiektów budowlanych i sadzenia drzew uniemożliwiających dostęp do przebiegającej infrastruktury technicznej,
c) odprowadzenie wód opadowych:	- zagospodarowanie wód opadowych i roztopowych na własnym terenie z wykorzystaniem systemów retencyjno-rozsączających, - do systemu rozdzielczej kanalizacji deszczowej, powiązanego z istniejącym układem kanalizacji deszczowej lub systemu rowów melioracyjnych poprzez systemy retencyjne na terenie, - zakaz lokalizacji obiektów budowlanych i sadzenia drzew uniemożliwiających dostęp do przebiegającej infrastruktury technicznej,
d) zaopatrzenie w gaz:	- z infrastruktury gazowej, w oparciu o gazociągi średniego lub niskiego ciśnienia, po niezbędnej jej rozbudowie, - zakaz lokalizacji obiektów budowlanych i sadzenia drzew uniemożliwiających dostęp do przebiegającej infrastruktury technicznej,

e) zaopatrzenie w energię ciepłą:	- z systemu ciepłowniczego, po jego ewentualnej niezbędnej rozbudowie, w oparciu o istniejącą infrastrukturę, z indywidualnych i lokalnych źródeł ciepła, w tym z odnawialnych źródeł energii, - zakaz lokalizacji obiektów budowlanych i sadzenia drzew uniemożliwiających dostęp do przebiegającej infrastruktury technicznej,
f) zaopatrzenie w energię elektryczną:	- z istniejących i planowanych elementów systemu elektroenergetycznego: elektroenergetyczne sieci średniego napięcia 15 kV, stacje transformatorowe 15/0,4 kV, elektroenergetyczne sieci niskiego napięcia, - sytuowanie liniowych elementów sieci elektroenergetycznych pod ziemią, - dopuszcza się stosowanie odnawialnych źródeł energii, - zakaz lokalizacji obiektów budowlanych i sadzenia drzew uniemożliwiających dostęp do przebiegającej infrastruktury technicznej,
g) zapewnienie telekomunikacji:	- z istniejących i planowanych elementów infrastruktury telekomunikacyjnej, - sytuowanie planowanych liniowych elementów infrastruktury telekomunikacyjnej pod ziemią, - dopuszcza się lokalizację inwestycji celu publicznego z zakresu łączności publicznej w rozumieniu przepisów odrębnych, - zakaz lokalizacji obiektów budowlanych i sadzenia drzew uniemożliwiających dostęp do przebiegającej infrastruktury technicznej,
h) gospodarka odpadami:	zgodnie z przepisami odrębnymi;
11) ZASADY I WARUNKI SCALANIA I PODZIAŁU NIERUCHOMOŚCI:	
a) szerokość frontu działki od strony terenu 5KDD, 6KDD, 11KDD i 12KDD minimum 16m,	
b) powierzchnia działki minimum 5a dla zabudowy wolnostojącej oraz minimum 3,5a dla zabudowy bliźniaczej,	
c) kąt położenia granic działek w stosunku do pasa drogowego usytuowanego na terenie 5KDD, 6KDD i 11KDD od 85° do 95°;	
12) SPOSÓB I TERMIN TYMCZASOWEGO ZAGOSPODAROWANIA, URZĄDZANIA I UŻYTKOWANIA TERENÓW:	
a) do czasu zmiany sposobu użytkowania zgodnie z przeznaczeniem terenu wskazanym w pkt 3, dopuszcza się dla istniejącej zabudowy zagrodowej budowę, przebudowę, rozbudowę budynków gospodarczych, magazynów i wiat związanych z produkcją roślinną,	
b) zakaz budowy nowych lub rozbudowy istniejących obór, stajni i budynków inwentarskich,	
c) zakaz zmiany sposobu użytkowania na zabudowę zagrodową;	
13) STAWKA PROCENTOWA, NA PODSTAWIE KTÓREJ USTALA SIĘ OPLATE, O KTÓREJ MOWA W ART. 36 UST. 4 USTAWY Z DNIA 27 MARCA 2003 R. O PLANOWANIU I ZAGOSPODAROWANIU PRZESTRZENNYM:	
30%;	
14) SZCZEGÓLNE WARUNKI ZAGOSPODAROWANIA TERENÓW ORAZ OGRANICZENIA W ICH UŻYTKOWANIU:	
a) dopuszcza się sytuowanie budynku bezpośrednio przy granicy, jedynie dla zabudowy bliźniaczej,	
b) na obszarze, na którym prawdopodobieństwo wystąpienia powodzi jest niskie i wynosi raz na 500 lat, obowiązuje stosowanie rozwiązań techniczno-konstrukcyjnych, a także materiałowych minimalizujących skutki powodzi,	
c) wzdłuż napowietrznych linii elektroenergetycznych 110 kV oraz w odległości 20m od osi linii po obu jej stronach obowiązują przepisy odrębne.	

7. KARTA TERENU NR 007

1) SYMBOL I NR TERENU:	5MN/U;
2) POWIERZCHNIA TERENU:	186,7 a;
3) PRZEZNACZENIE TERENU:	
a) podstawowe:	- tereny zabudowy mieszkaniowej jednorodzinnej, - tereny zabudowy usługowej: budynki zakwaterowania turystycznego, budynki biurowe, budynki handlowo-usługowe, ogólnodostępne obiekty kulturalne, budynki muzeów i bibliotek, budynki szkół i instytucji badawczych, budynki szpitali i zakładów opieki medycznej, z zastrzeżeniem tiret od trzecie do siódme, - w klasie budynków biurowych dopuszcza się jedynie budynki wykorzystywane jako miejsce pracy dla działalności biura, sekretariatu lub innych o charakterze administracyjnym, - z klasy budynków handlowo-usługowych wyłącza się centra handlowe, domy towarowe, stacje paliw, myjnie samochodowe i inne stacje obsługi, - w klasie ogólnodostępnych obiektów kulturalnych dopuszcza się jedynie domy kultury, wielozadaniowe sale wykorzystywane głównie do celów rozrywkowych, - w klasie budynków szkół i instytucji badawczych dopuszcza się jedynie budynki szkolnictwa przedszkolnego, - w klasie budynków szpitali i zakładów opieki medycznej dopuszcza się jedynie budynki instytucji świadczących usługi medyczne, poradnie, żłobki,
b) uzupełniające:	uzbrojenie terenu;
4) ZASADY KSZTAŁTOWANIA ZABUDOWY ORAZ WSKAŹNIKI ZAGOSPODAROWANIA TERENU:	
a) wskaźniki wykorzystania terenu:	- intensywność zabudowy od 0,1 do 0,8, - procent zabudowy maksimum 35%, - procent powierzchni biologicznie czynnej minimum 30%,
b) linie zabudowy:	- nieprzekraczalna linia zabudowy 6m od linii rozgraniczającej teren 5KDD, minimum 6m od linii rozgraniczającej teren 11KDD oraz od 3m do 6m od linii rozgraniczającej teren 12KDD, zgodnie z rysunkiem planu, - dla części budynku przekraczającego linie zabudowy dopuszcza się przebudowę i nadbudowę przy czym ich rozbudowa nie może wykroczyć poza ustalone linie zabudowy,
c) parametry zabudowy:	- wysokość zabudowy do 12m, - liczba kondygnacji nadziemnych do 2, z zastrzeżeniem tiret trzecie oraz

	pkt 8 lit. c, - dopuszcza się trzecią kondygnację nadziemną w poddaszu dachu stromeego,
d) dachy:	- strome, dwuspadowe i wielospadowe o jednakowym kącie nachylenia połaci w przedziale 30°-45°, - dopuszcza się dachy jednospadowe lub płaskie wyłącznie w budynkach gospodarczych, garażowych lub urządzeniach towarzyszących;
5) ZASADY OCHRONY ŚRODOWISKA, PRZYRODY ORAZ OCHRONY I KSZTAŁTOWANIA KRAJOBRAZU:	
a) ochrona na podstawie przepisów odrębnych,	
b) zachowanie rowów melioracyjnych z dopuszczeniem zmiany ich trasy lub ich orurowania,	
c) dopuszczalny poziom hałasu dla „terenów mieszkaniowo usługowych” zgodnie z przepisami odrębnymi;	
6) ZASADY OCHRONY DZIEDZICTWA KULTUROWEGO I ZABYTKÓW, W TYM KRAJOBRAZÓW KULTUROWYCH ORAZ DÓBR KULTURY WSPÓŁCZESNEJ:	
nie ustala się;	
7) GRANICE I SPOSOBY ZAGOSPODAROWANIA TERENÓW LUB OBIEKTÓW PODLEGAJĄCYCH OCHRONIE NA PODSTAWIE PRZEPISÓW ODREBNYCH:	
a) tereny górnicze:	nie ustala się,
b) obszary szczególnego zagrożenia powodzią:	nie ustala się,
c) obszary osuwania się mas ziemnych:	nie ustala się,
d) krajobrazy priorytetowe określone w audycie krajobrazowym oraz w planach zagospodarowania przestrzennego województwa:	nie ustala się,
e) pozostałe tereny i obiekty:	nie ustala się;
8) ZASADY OCHRONY I KSZTAŁTOWANIA ŁADU PRZESTRZENNEGO:	
a) ustalenia kompozycyjno-estetyczne:	pokrycie dachów stromych w odcieniach kolorów: czerwonego, brązowego lub grafitowego,
b) ustalenia dla tymczasowych obiektów usługowych:	zakaz lokalizacji,
c) wolnostojące budynki gospodarcze i garażowe:	jednokondygnacyjne nawiązujące formą i wykończeniem do budynku mieszkalnego lub usługowego,
d) zieleni	minimum 20% powierzchni działki,
e) nadziemne części urządzeń technicznych:	dostosowanie pod względem kolorystyki i formy do otaczającej zabudowy lub przysłonięcie ich zielenią;
9) ZASADY MODERNIZACJI, ROZBUDOWY I BUDOWY SYSTEMÓW KOMUNIKACJI:	
a) wskaźnik miejsc postojowych (m.p.):	- minimum 2 m.p. na lokal mieszkalny, - minimum 20 m.p. na 100 miejsc noclegowych budynków zakwaterowania turystycznego, - minimum 20 m.p. na 1000 m ² powierzchni użytkowej budynków biurowych, - minimum 25 m.p. na 1000 m ² powierzchni sprzedaży lub 15 m.p. na 100 miejsc konsumpcyjnych lub 18 m.p. na 1000 m ² powierzchni użytkowej budynków handlowo-usługowych, - minimum 25 m.p. na 100 miejsc użytkowych ogólnodostępnych obiektów kulturalnych, - minimum 10 m.p. na 1000 m ² powierzchni użytkowej budynków muzeów i bibliotek, - minimum 20 m.p. na 100 osób, 7 m.p. na 1 oddział (izbę lekcyjną) lub 25 m.p. na 100 zatrudnionych w budynkach szkół i instytucji badawczych, - minimum 15 m.p. na 1000 m ² powierzchni użytkowej budynków szpitali i zakładów opieki medycznej, - dla wskaźników miejsc postojowych, o których mowa powyżej wyznacza się nie mniej niż 1 m.p.,
b) realizacja miejsc postojowych:	- na parkingach wyznaczonych na terenach lub zagłębionych pod ziemią, - w garażach przybudowanych lub wbudowanych w budynki, - w garażach wolnostojących jedno- lub dwustanowiskowych,
c) dostępność komunikacyjna:	od terenu 5KDD, 11KDD i 12KDD;
10) ZASADY MODERNIZACJI, ROZBUDOWY I BUDOWY SYSTEMÓW INFRASTRUKTURY TECHNICZNEJ:	
a) zaopatrzenie w wodę:	- z sieci wodociągowej po ewentualnej rozbudowie, - zakaz lokalizacji obiektów budowlanych i sadzenia drzew uniemożliwiających dostęp do przebiegającej infrastruktury technicznej,
b) odprowadzenie ścieków bytowych, komunalnych i przemysłowych:	- poprzez rozdzielczą kanalizację sanitarną do istniejącego układu zbiorczej kanalizacji sanitarnej po ewentualnej niezbędnej rozbudowie, - zakaz odprowadzania ścieków do gruntu oraz wód powierzchniowych i gruntowych, - zakaz lokalizacji obiektów budowlanych i sadzenia drzew uniemożliwiających dostęp do przebiegającej infrastruktury technicznej,
c) odprowadzenie wód opadowych:	- zagospodarowanie wód opadowych i roztopowych na własnym terenie z wykorzystaniem systemów retencyjno-rozsączających, - do systemu rozdzielczej kanalizacji deszczowej, powiązanego z istniejącym układem kanalizacji deszczowej lub systemu rowów melioracyjnych poprzez systemy retencyjne na terenie, - zakaz lokalizacji obiektów budowlanych i sadzenia drzew uniemożliwiających dostęp do przebiegającej infrastruktury technicznej,
d) zaopatrzenie w gaz:	- z infrastruktury gazowej, w oparciu o gazociągi średniego lub niskiego ciśnienia, po niezbędnej jej rozbudowie, - zakaz lokalizacji obiektów budowlanych i sadzenia drzew uniemożliwiających dostęp do przebiegającej infrastruktury technicznej,
e) zaopatrzenie w energię ciepłą:	- z systemu ciepłowniczego, po jego ewentualnej niezbędnej rozbudowie,

	w oparciu o istniejącą infrastrukturę, z indywidualnych i lokalnych źródeł ciepła, w tym z odnawialnych źródeł energii, - zakaz lokalizacji obiektów budowlanych i sadzenia drzew uniemożliwiających dostęp do przebiegającej infrastruktury technicznej,
f) zaopatrzenie w energię elektryczną:	- z istniejących i planowanych elementów systemu elektroenergetycznego: elektroenergetyczne sieci średniego napięcia 15 kV, stacje transformatorowe 15/0,4 kV, elektroenergetyczne sieci niskiego napięcia, - sytuowanie liniowych elementów sieci elektroenergetycznych pod ziemią, - dopuszcza się stosowanie odnawialnych źródeł energii, - zakaz lokalizacji obiektów budowlanych i sadzenia drzew uniemożliwiających dostęp do przebiegającej infrastruktury technicznej,
g) zapewnienie telekomunikacji:	- z istniejących i planowanych elementów infrastruktury telekomunikacyjnej, - sytuowanie planowanych liniowych elementów infrastruktury telekomunikacyjnej pod ziemią, - dopuszcza się lokalizację inwestycji celu publicznego z zakresu łączności publicznej w rozumieniu przepisów odrębnych, - zakaz lokalizacji obiektów budowlanych i sadzenia drzew uniemożliwiających dostęp do przebiegającej infrastruktury technicznej,
h) gospodarka odpadami:	zgodnie z przepisami odrębnymi;
11) ZASADY I WARUNKI SCALANIA I PODZIAŁU NIERUCHOMOŚCI:	
a) szerokość frontu działki od strony terenu 5KDD, 11KDD i 12KDD minimum 16m,	
b) powierzchnia działki minimum 5a dla zabudowy wolnostojącej oraz minimum 3,5a dla zabudowy bliźniaczej,	
c) kąt położenia granic działek w stosunku do pasa drogowego usytuowanego na terenie 11KDD od 85° do 95°;	
12) SPOSÓB I TERMIN TYMCZASOWEGO ZAGOSPODAROWANIA, URZĄDZANIA I UŻYTKOWANIA TERENÓW:	
a) do czasu zmiany sposobu użytkowania zgodnie z przeznaczeniem terenu wskazanym w pkt 3, dopuszcza się dla istniejącej zabudowy zagrodowej budowę, przebudowę, rozbudowę budynków gospodarczych, magazynów i wiat związanych z produkcją roślinną,	
b) zakaz budowy nowych lub rozbudowy istniejących obór, stajni i budynków inwentarskich,	
c) zakaz zmiany sposobu użytkowania na zabudowę zagrodową;	
13) STAWKA PROCENTOWA, NA PODSTAWIE KTÓREJ USTALA SIĘ OPLATĘ, O KTÓREJ MOWA W ART. 36 UST. 4 USTAWY Z DNIA 27 MARCA 2003 R. O PLANOWANIU I ZAGOSPODAROWANIU PRZESTRZENNYM:	
30%;	
14) SZCZEGÓLNE WARUNKI ZAGOSPODAROWANIA TERENÓW ORAZ OGRANICZENIA W ICH UŻYTKOWANIU:	
a) dopuszcza się sytuowanie budynku bezpośrednio przy granicy, jedynie dla zabudowy bliźniaczej,	
b) na obszarze, na którym prawdopodobieństwo wystąpienia powodzi jest niskie i wynosi raz na 500 lat, obowiązuje stosowanie rozwiązań techniczno-konstrukcyjnych, a także materiałowych minimalizujących skutki powodzi,	
c) wzdłuż napowietrznych linii elektroenergetycznych 110 kV oraz w odległości 20m od osi linii po obu jej stronach obowiązują przepisy odrębne.	

8. KARTA TERENU NR 008

1) SYMBOL I NR TERENU:	6MN/U;
2) POWIERZCHNIA TERENU:	322,6 a;
3) PRZEZNACZENIE TERENU:	
a) podstawowe:	- tereny zabudowy mieszkaniowej jednorodzinnej, - tereny zabudowy usługowej: budynki zakwaterowania turystycznego, budynki biurowe, budynki handlowo-usługowe, ogólnodostępne obiekty kulturalne, budynki muzeów i bibliotek, budynki szkół i instytucji badawczych, budynki szpitali i zakładów opieki medycznej, z zastrzeżeniem tiret od trzecie do siódme, - w klasie budynków biurowych dopuszcza się jedynie budynki wykorzystywane jako miejsce pracy dla działalności biura, sekretariatu lub innych o charakterze administracyjnym, - z klasy budynków handlowo-usługowych wyłącza się centra handlowe, domy towarowe, stacje paliw, myjnie samochodowe i inne stacje obsługi, - w klasie ogólnodostępnych obiektów kulturalnych dopuszcza się jedynie domy kultury, wielozadaniowe sale wykorzystywane głównie do celów rozrywkowych, - w klasie budynków szkół i instytucji badawczych dopuszcza się jedynie budynki szkolnictwa przedszkolnego, - w klasie budynków szpitali i zakładów opieki medycznej dopuszcza się jedynie budynki instytucji świadczących usługi medyczne, poradnie, żłobki,
b) uzupełniające:	uzbrojenie terenu;
4) ZASADY KSZTAŁTOWANIA ZABUDOWY ORAZ WSKAŹNIKI ZAGOSPODAROWANIA TERENU:	
a) wskaźniki wykorzystania terenu:	- intensywność zabudowy od 0,1 do 0,8, - procent zabudowy maksimum 35%, - procent powierzchni biologicznie czynnej minimum 30%,
b) linie zabudowy:	- nieprzekraczalna linia zabudowy 6m od linii rozgraniczającej teren 3KDD, 5KDD i 6KDD oraz od 3m do 6m od linii rozgraniczającej teren 12KDD, zgodnie z rysunkiem planu, - dla części budynku przekraczającego linie zabudowy dopuszcza się przebudowę i nadbudowę przy czym ich rozbudowa nie może wykroczyć poza ustalone linie zabudowy,
c) parametry zabudowy:	- wysokość zabudowy do 12m, - liczba kondygnacji nadziemnych do 2, z zastrzeżeniem tiret trzecie oraz pkt 8 lit. c,

d) dachy:	- dopuszcza się trzecią kondygnację nadziemną w poddaszu dachu stromeego, - strome, dwuspadowe i wielospadowe o jednakowym kącie nachylenia połaci w przedziale 30°-45°, - dopuszcza się dachy jednospadowe lub płaskie wyłącznie w budynkach gospodarczych, garażowych lub urządzeniach towarzyszących;
5) ZASADY OCHRONY ŚRODOWISKA, PRZYRODY ORAZ OCHRONY I KSZTAŁTOWANIA KRAJOBRAZU:	
a) ochrona na podstawie przepisów odrębnych,	
b) zachowanie rowów melioracyjnych z dopuszczeniem zmiany ich trasy lub ich orurowania,	
c) dopuszczalny poziom hałasu dla „terenów mieszkaniowo usługowych” zgodnie z przepisami odrębnymi;	
6) ZASADY OCHRONY DZIEDZICTWA KULTUROWEGO I ZABYTKÓW, W TYM KRAJOBRAZÓW KULTUROWYCH ORAZ DÓBR KULTURY WSPÓŁCZESNEJ:	
nie ustala się;	
7) GRANICE I SPOSOBY ZAGOSPODAROWANIA TERENÓW LUB OBIEKTÓW PODLEGAJĄCYCH OCHRONIE NA PODSTAWIE PRZEPISÓW ODRĘBNYCH:	
a) tereny górnicze:	nie ustala się,
b) obszary szczególnego zagrożenia powodzią:	nie ustala się,
c) obszary osuwania się mas ziemnych:	nie ustala się,
d) krajobrazy priorytetowe określone w audycie krajobrazowym oraz w planach zagospodarowania przestrzennego województwa:	nie ustala się,
e) pozostałe tereny i obiekty:	nie ustala się;
8) ZASADY OCHRONY I KSZTAŁTOWANIA ŁADU PRZESTRZENNEGO:	
a) ustalenia kompozycyjno-estetyczne:	pokrycie dachów stromych w odcieniach kolorów: czerwonego, brązowego lub grafitowego,
b) ustalenia dla tymczasowych obiektów usługowych:	zakaz lokalizacji,
c) wolnostojące budynki gospodarcze i garażowe:	jednokondygnacyjne nawiązujące formą i wykończeniem do budynku mieszkalnego lub usługowego,
d) zieleń	minimum 20% powierzchni działki,
e) nadziemne części urządzeń technicznych:	dostosowanie pod względem kolorystyki i formy do otaczającej zabudowy lub przysłonięcie ich zielenią;
9) ZASADY MODERNIZACJI, ROZBUDOWY I BUDOWY SYSTEMÓW KOMUNIKACJI:	
a) wskaźnik miejsc postojowych (m.p.):	- minimum 2 m.p. na lokal mieszkalny, - minimum 20 m.p. na 100 miejsc noclegowych budynków zakwaterowania turystycznego, - minimum 20 m.p. na 1000 m ² powierzchni użytkowej budynków biurowych, - minimum 25 m.p. na 1000 m ² powierzchni sprzedaży lub 15 m.p. na 100 miejsc konsumpcyjnych lub 18 m.p. na 1000 m ² powierzchni użytkowej budynków handlowo-usługowych, - minimum 25 m.p. na 100 miejsc użytkowych ogólnodostępnych obiektów kulturalnych, - minimum 10 m.p. na 1000 m ² powierzchni użytkowej budynków muzeów i bibliotek, - minimum 20 m.p. na 100 osób, 7 m.p. na 1 oddział (izbę lekcyjną) lub 25 m.p. na 100 zatrudnionych w budynkach szkół i instytucji badawczych, - minimum 15 m.p. na 1000 m ² powierzchni użytkowej budynków szpitali i zakładów opieki medycznej, - dla wskaźników miejsc postojowych, o których mowa powyżej wyznacza się nie mniej niż 1 m.p.,
b) realizacja miejsc postojowych:	- na parkingach wyznaczonych na terenach lub zagłębionych pod ziemią, - w garażach przybudowanych lub wbudowanych w budynki, - w garażach wolnostojących jedno- lub dwustanowiskowych,
c) dostępność komunikacyjna:	od terenu 3KDD, 5KDD, 6KDD i 12KDD;
10) ZASADY MODERNIZACJI, ROZBUDOWY I BUDOWY SYSTEMÓW INFRASTRUKTURY TECHNICZNEJ:	
a) zaopatrzenie w wodę:	- z sieci wodociągowej po ewentualnej rozbudowie, - zakaz lokalizacji obiektów budowlanych i sadzenia drzew uniemożliwiających dostęp do przebiegającej infrastruktury technicznej,
b) odprowadzenie ścieków bytowych, komunalnych i przemysłowych:	- poprzez rozdzielczą kanalizację sanitarną do istniejącego układu zbiorczej kanalizacji sanitarnej po ewentualnej niezbędnej rozbudowie, - zakaz odprowadzania ścieków do gruntu oraz wód powierzchniowych i gruntowych, - zakaz lokalizacji obiektów budowlanych i sadzenia drzew uniemożliwiających dostęp do przebiegającej infrastruktury technicznej,
c) odprowadzenie wód opadowych:	- zagospodarowanie wód opadowych i roztopowych na własnym terenie z wykorzystaniem systemów retencyjno-rozsączających, - do systemu rozdzielczej kanalizacji deszczowej, powiązanego z istniejącym układem kanalizacji deszczowej lub systemu rowów melioracyjnych poprzez systemy retencyjne na terenie, - zakaz lokalizacji obiektów budowlanych i sadzenia drzew uniemożliwiających dostęp do przebiegającej infrastruktury technicznej,
d) zaopatrzenie w gaz:	- z infrastruktury gazowej, w oparciu o gazociąg średniego lub niskiego ciśnienia, po niezbędnej jej rozbudowie, - zakaz lokalizacji obiektów budowlanych i sadzenia drzew uniemożliwiających dostęp do przebiegającej infrastruktury technicznej,
e) zaopatrzenie w energię ciepłą:	- z systemu ciepłowniczego, po jego ewentualnej niezbędnej rozbudowie, w oparciu o istniejącą infrastrukturę, z indywidualnych i lokalnych źródeł

	ciepła, w tym z odnawialnych źródeł energii, - zakaz lokalizacji obiektów budowlanych i sadzenia drzew uniemożliwiających dostęp do przebiegającej infrastruktury technicznej,
f) zaopatrzenie w energię elektryczną:	- z istniejących i planowanych elementów systemu elektroenergetycznego: elektroenergetyczne sieci średniego napięcia 15 kV, stacje transformatorowe 15/0,4 kV, elektroenergetyczne sieci niskiego napięcia, - sytuowanie liniowych elementów sieci elektroenergetycznych pod ziemią, - dopuszcza się stosowanie odnawialnych źródeł energii, - zakaz lokalizacji obiektów budowlanych i sadzenia drzew uniemożliwiających dostęp do przebiegającej infrastruktury technicznej,
g) zapewnienie telekomunikacji:	- z istniejących i planowanych elementów infrastruktury telekomunikacyjnej, - sytuowanie planowanych liniowych elementów infrastruktury telekomunikacyjnej pod ziemią, - dopuszcza się lokalizację inwestycji celu publicznego z zakresu łączności publicznej w rozumieniu przepisów odrębnych, - zakaz lokalizacji obiektów budowlanych i sadzenia drzew uniemożliwiających dostęp do przebiegającej infrastruktury technicznej,
h) gospodarka odpadami:	zgodnie z przepisami odrębnymi;
11) ZASADY I WARUNKI SCALANIA I PODZIAŁU NIERUCHOMOŚCI:	
a) szerokość frontu działki od strony terenu 3KDD, 5KDD, 6KDD i 12KDD minimum 16m,	
b) powierzchnia działki minimum 5a dla zabudowy wolnostojącej oraz minimum 3,5a dla zabudowy bliźniaczej,	
c) kąt położenia granic działek w stosunku do pasa drogowego usytuowanego na terenie 3KDD i 5KDD od 85° do 95°;	
12) SPOSÓB I TERMIN TYMCZASOWEGO ZAGOSPODAROWANIA, URZĄDZANIA I UŻYTKOWANIA TERENÓW:	
a) do czasu zmiany sposobu użytkowania zgodnie z przeznaczeniem terenu wskazanym w pkt 3, dopuszcza się dla istniejącej zabudowy zagrodowej budowę, przebudowę, rozbudowę budynków gospodarczych, magazynów i wiat związanych z produkcją roślinną,	
b) zakaz budowy nowych lub rozbudowy istniejących obór, stajni i budynków inwentarskich,	
c) zakaz zmiany sposobu użytkowania na zabudowę zagrodową;	
13) STAWKA PROCENTOWA, NA PODSTAWIE KTÓREJ USTALA SIĘ OPŁATĘ, O KTÓREJ MOWA W ART. 36 UST. 4 USTAWY Z DNIA 27 MARCA 2003 R. O PLANOWANIU I ZAGOSPODAROWANIU PRZESTRZENNYM:	
30%;	
14) SZCZEGÓLNE WARUNKI ZAGOSPODAROWANIA TERENÓW ORAZ OGRANICZENIA W ICH UŻYTKOWANIU:	
a) dopuszcza się sytuowanie budynku bezpośrednio przy granicy, jedynie dla zabudowy bliźniaczej,	
b) wzdłuż napowietrznych linii elektroenergetycznych 110 kV oraz w odległości 20m od osi linii po obu jej stronach obowiązują przepisy odrębne.	

9. KARTA TERENU NR 009

1) SYMBOL I NR TERENU:	7MN/U;
2) POWIERZCHNIA TERENU:	8,3 a;
3) PRZEZNACZENIE TERENU:	
a) podstawowe:	- tereny zabudowy mieszkaniowej jednorodzinnej, - tereny zabudowy usługowej: budynki zakwaterowania turystycznego, budynki biurowe, budynki handlowo-usługowe, ogólnodostępne obiekty kulturalne, budynki muzeów i bibliotek, budynki szkół i instytucji badawczych, budynki szpitali i zakładów opieki medycznej, z zastrzeżeniem tiret od trzecie do siódme, - w klasie budynków biurowych dopuszcza się jedynie budynki wykorzystywane jako miejsce pracy dla działalności biura, sekretariatu lub innych o charakterze administracyjnym, - z klasy budynków handlowo-usługowych wyłącza się centra handlowe, domy towarowe, stacje paliw, myjnie samochodowe i inne stacje obsługi, - w klasie ogólnodostępnych obiektów kulturalnych dopuszcza się jedynie domy kultury, wielozadaniowe sale wykorzystywane głównie do celów rozrywkowych, - w klasie budynków szkół i instytucji badawczych dopuszcza się jedynie budynki szkolnictwa przedszkolnego, - w klasie budynków szpitali i zakładów opieki medycznej dopuszcza się jedynie budynki instytucji świadczących usługi medyczne, poradnie, żłobki,
b) uzupełniające:	uzbrojenie terenu;
4) ZASADY KSZTAŁTOWANIA ZABUDOWY ORAZ WSKAŹNIKI ZAGOSPODAROWANIA TERENU:	
a) wskaźniki wykorzystania terenu:	- intensywność zabudowy od 0,1 do 0,8, - procent zabudowy maksimum 35%, - procent powierzchni biologicznie czynnej minimum 30%,
b) linie zabudowy:	nieprzekraczalna linia zabudowy 1m od linii rozgraniczającej teren 13KDD, zgodnie z rysunkiem planu,
c) parametry zabudowy:	- wysokość zabudowy do 12m, - liczba kondygnacji nadziemnych do 2, z zastrzeżeniem tiret trzecie oraz pkt 8 lit. c, - dopuszcza się trzecią kondygnację nadziemną w poddaszu dachu stromego,
d) dachy:	- strome, dwuspadowe i wielospadowe o jednakowym kącie nachylenia połaci w przedziale 30°-45°, - dopuszcza się dachy jednospadowe lub płaskie wyłącznie w budynkach gospodarczych, garażowych lub urządzeniach towarzyszących;
5) ZASADY OCHRONY ŚRODOWISKA, PRZYRODY ORAZ OCHRONY I KSZTAŁTOWANIA KRAJOBRAZU:	
a) ochrona na podstawie przepisów odrębnych,	

b) dopuszczalny poziom hałasu dla „terenów mieszkaniowo usługowych” zgodnie z przepisami odrębnymi;	
6) ZASADY OCHRONY DZIEDZICTWA KULTUROWEGO I ZABYTKÓW, W TYM KRAJOBRAZÓW KULTUROWYCH ORAZ DÓBR KULTURY WSPÓŁCZESNEJ:	
nie ustala się;	
7) GRANICE I SPOSOBY ZAGOSPODAROWANIA TERENÓW LUB OBIEKTÓW PODLEGAJĄCYCH OCHRONIE NA PODSTAWIE PRZEPISÓW ODRĘBNYCH:	
a) tereny górnicze:	nie ustala się,
b) obszary szczególnego zagrożenia powodzią:	nie ustala się,
c) obszary osuwania się mas ziemnych:	nie ustala się,
d) krajobrazy priorytetowe określone w audycie krajobrazowym oraz w planach zagospodarowania przestrzennego województwa:	nie ustala się,
e) pozostałe tereny i obiekty:	nie ustala się;
8) ZASADY OCHRONY I KSZTAŁTOWANIA ŁADU PRZESTRZENNEGO:	
a) ustalenia kompozycyjno-estetyczne:	pokrycie dachów stromych w odcieniach kolorów: czerwonego, brązowego lub grafitowego,
b) ustalenia dla tymczasowych obiektów usługowych:	zakaz lokalizacji,
c) wolnostojące budynki gospodarcze i garażowe:	jednokondygnacyjne nawiązujące formą i wykończeniem do budynku mieszkalnego lub usługowego,
d) zieleni	minimum 20% powierzchni działki,
e) nadziemne części urządzeń technicznych:	dostosowanie pod względem kolorystyki i formy do otaczającej zabudowy lub przysłonięcie ich zielenią;
9) ZASADY MODERNIZACJI, ROZBUDOWY I BUDOWY SYSTEMÓW KOMUNIKACJI:	
a) wskaźnik miejsc postojowych (m.p.):	- minimum 2 m.p. na lokal mieszkalny, - minimum 20 m.p. na 100 miejsc noclegowych budynków zakwaterowania turystycznego, - minimum 20 m.p. na 1000 m ² powierzchni użytkowej budynków biurowych, - minimum 25 m.p. na 1000 m ² powierzchni sprzedaży lub 15 m.p. na 100 miejsc konsumpcyjnych lub 18 m.p. na 1000 m ² powierzchni użytkowej budynków handlowo-usługowych, - minimum 25 m.p. na 100 miejsc użytkowych ogólnodostępnych obiektów kulturalnych, - minimum 10 m.p. na 1000 m ² powierzchni użytkowej budynków muzeów i bibliotek, - minimum 20 m.p. na 100 osób, 7 m.p. na 1 oddział (izbę lekcyjną) lub 25 m.p. na 100 zatrudnionych w budynkach szkół i instytucji badawczych, - minimum 15 m.p. na 1000 m ² powierzchni użytkowej budynków szpitali i zakładów opieki medycznej, - dla wskaźników miejsc postojowych, o których mowa powyżej wyznacza się nie mniej niż 1 m.p.,
b) realizacja miejsc postojowych:	- na parkingach wyznaczonych na terenach lub zagłębionych pod ziemią, - w garażach przybudowanych lub wbudowanych w budynki, - w garażach wolnostojących jedno- lub dwustanowiskowych,
c) dostępność komunikacyjna:	od terenu 13KDD;
10) ZASADY MODERNIZACJI, ROZBUDOWY I BUDOWY SYSTEMÓW INFRASTRUKTURY TECHNICZNEJ:	
a) zaopatrzenie w wodę:	- z sieci wodociągowej po ewentualnej rozbudowie, - zakaz lokalizacji obiektów budowlanych i sadzenia drzew uniemożliwiających dostęp do przebiegającej infrastruktury technicznej,
b) odprowadzenie ścieków bytowych, komunalnych i przemysłowych:	- poprzez rozdzielczą kanalizację sanitarną do istniejącego układu zbiorczej kanalizacji sanitarnej po ewentualnej niezbędnej rozbudowie, - zakaz odprowadzania ścieków do gruntu oraz wód powierzchniowych i gruntowych, - zakaz lokalizacji obiektów budowlanych i sadzenia drzew uniemożliwiających dostęp do przebiegającej infrastruktury technicznej,
c) odprowadzenie wód opadowych:	- zagospodarowanie wód opadowych i roztopowych na własnym terenie z wykorzystaniem systemów retencyjno-rozsączających, - do systemu rozdzielczej kanalizacji deszczowej, powiązanego z istniejącym układem kanalizacji deszczowej lub systemu rowów melioracyjnych poprzez systemy retencyjne na terenie, - zakaz lokalizacji obiektów budowlanych i sadzenia drzew uniemożliwiających dostęp do przebiegającej infrastruktury technicznej,
d) zaopatrzenie w gaz:	- z infrastruktury gazowej, w oparciu o gazociągi średniego lub niskiego ciśnienia, po niezbędnej jej rozbudowie, - zakaz lokalizacji obiektów budowlanych i sadzenia drzew uniemożliwiających dostęp do przebiegającej infrastruktury technicznej,
e) zaopatrzenie w energię ciepłą:	- z systemu ciepłowniczego, po jego ewentualnej niezbędnej rozbudowie, w oparciu o istniejącą infrastrukturę, z indywidualnych i lokalnych źródeł ciepła, w tym z odnawialnych źródeł energii, - zakaz lokalizacji obiektów budowlanych i sadzenia drzew uniemożliwiających dostęp do przebiegającej infrastruktury technicznej,
f) zaopatrzenie w energię elektryczną:	- z istniejących i planowanych elementów systemu elektroenergetycznego: elektroenergetyczne sieci średniego napięcia 15 kV, stacje transformatorowe 15/0,4 kV, elektroenergetyczne sieci niskiego napięcia, - sytuowanie liniowych elementów sieci elektroenergetycznych pod ziemią, - dopuszcza się stosowanie odnawialnych źródeł energii,

	- zakaz lokalizacji obiektów budowlanych i sadzenia drzew uniemożliwiających dostęp do przebiegającej infrastruktury technicznej,
g) zapewnienie telekomunikacji:	- z istniejących i planowanych elementów infrastruktury telekomunikacyjnej, - sytuowanie planowanych liniowych elementów infrastruktury telekomunikacyjnej pod ziemią, - dopuszcza się lokalizację inwestycji celu publicznego z zakresu łączności publicznej w rozumieniu przepisów odrębnych, - zakaz lokalizacji obiektów budowlanych i sadzenia drzew uniemożliwiających dostęp do przebiegającej infrastruktury technicznej,
h) gospodarka odpadami:	zgodnie z przepisami odrębnymi;
11) ZASADY I WARUNKI SCALANIA I PODZIAŁU NIERUCHOMOŚCI:	
a) szerokość frontu działki od strony terenu 13KDD minimum 16m,	
b) powierzchnia działki minimum 5a dla zabudowy wolnostojącej oraz minimum 3,5a dla zabudowy bliźniaczej,	
c) kąt położenia granic działek w stosunku do pasa drogowego usytuowanego na terenie 13KDD od 80° do 100°;	
12) SPOSÓB I TERMIN TYMCZASOWEGO ZAGOSPODAROWANIA, URZĄDZANIA I UŻYTKOWANIA TERENÓW:	
a) do czasu zmiany sposobu użytkowania zgodnie z przeznaczeniem terenu wskazanym w pkt 3, dopuszcza się dla istniejącej zabudowy zagrodowej budowę, przebudowę, rozbudowę budynków gospodarczych, magazynów i wiat związanych z produkcją roślinną,	
b) zakaz budowy nowych lub rozbudowy istniejących obór, stajni i budynków inwentarskich,	
c) zakaz zmiany sposobu użytkowania na zabudowę zagrodową;	
13) STAWKA PROCENTOWA, NA PODSTAWIE KTÓREJ USTALA SIĘ OPLATE, O KTÓREJ MOWA W ART. 36 UST. 4 USTAWY Z DNIA 27 MARCA 2003 R. O PLANOWANIU I ZAGOSPODAROWANIU PRZESTRZENNYM:	
30%;	
14) SZCZEGÓLNE WARUNKI ZAGOSPODAROWANIA TERENÓW ORAZ OGRANICZENIA W ICH UŻYTKOWANIU:	
dopuszcza się sytuowanie budynku bezpośrednio przy granicy, jedynie dla zabudowy bliźniaczej.	

10. KARTA TERENU NR 010

1) SYMBOL I NR TERENU:	1U;
2) POWIERZCHNIA TERENU:	150,3 a;
3) PRZEZNACZENIE TERENU:	
a) podstawowe:	tereny zabudowy usługowej: budynki hoteli i zakwaterowania turystycznego, budynki biurowe, budynki handlowo-usługowe, ogólnodostępne obiekty kulturalne, budynki muzeów i bibliotek,
b) uzupełniające:	uzbrojenie terenu;
4) ZASADY KSZTAŁTOWANIA ZABUDOWY ORAZ WSKAŹNIKI ZAGOSPODAROWANIA TERENU:	
a) wskaźniki wykorzystania terenu:	- intensywność zabudowy od 0,1 do 1,0, - procent zabudowy maksimum 40%, - procent powierzchni biologicznie czynnej minimum 30%,
b) linie zabudowy:	- nieprzekraczalna linia zabudowy minimum 3m od linii rozgraniczającej teren 1KDD oraz minimum 6m od linii rozgraniczającej teren 1KDI, zgodnie z rysunkiem planu, - dla części budynku przekraczającego linie zabudowy dopuszcza się przebudowę i nadbudowę przy czym ich rozbudowa nie może wykroczyć poza ustalone linie zabudowy,
c) parametry zabudowy:	- wysokość zabudowy do 12m, - liczba kondygnacji nadziemnych do 2, z zastrzeżeniem taret trzeciej, - dopuszcza się trzecią kondygnację nadziemną w poddaszu dachu stromego,
d) dachy:	- płaskie, - strome, dwuspadowe i wielospadowe o jednakowym kącie nachylenia połączy w przedziale 30°-45°;
5) ZASADY OCHRONY ŚRODOWISKA, PRZYRODY ORAZ OCHRONY I KSZTAŁTOWANIA KRAJOBRAZU:	
ochrona na podstawie przepisów odrębnych,	
6) ZASADY OCHRONY DZIEDZICTWA KULTUROWEGO I ZABYTEKÓW, W TYM KRAJOBRAZÓW KULTUROWYCH ORAZ DÓBR KULTURY WSPÓŁCZESNEJ:	
nie ustala się;	
7) GRANICE I SPOSOBY ZAGOSPODAROWANIA TERENÓW LUB OBIEKTÓW PODLEGAJĄCYCH OCHRONIE NA PODSTAWIE PRZEPISÓW ODRĘBNYCH:	
a) tereny górnicze:	nie ustala się,
b) obszary szczególnego zagrożenia powodzią:	nie ustala się,
c) obszary osuwania się mas ziemnych:	nie ustala się,
d) krajobrazy priorytetowe określone w audycie krajobrazowym oraz w planach zagospodarowania przestrzennego województwa:	nie ustala się,
e) pozostałe tereny i obiekty:	nie ustala się;
8) ZASADY OCHRONY I KSZTAŁTOWANIA ŁADU PRZESTRZENNEGO:	
a) ustalenia kompozycyjno-estetyczne:	pokrycie dachów stromych w odcieniach kolorów: czerwonego, brązowego lub grafitowego,
b) ustalenia dla tymczasowych obiektów usługowych:	zakaz lokalizacji,
c) wolnostojące budynki gospodarcze i garażowe:	nie ustala się,
d) zieleń	minimum 20% powierzchni działki,
e) nadziemne części urządzeń technicznych:	dostosowanie pod względem kolorystyki i formy do otaczającej zabudowy lub przysłonięcie ich zielenią;
9) ZASADY MODERNIZACJI, ROZBUDOWY I BUDOWY SYSTEMÓW KOMUNIKACJI:	
a) wskaźnik miejsc postojowych (m.p.):	- minimum 20 m.p. na 100 miejsc noclegowych budynków hoteli

	<ul style="list-style-type: none"> i zakwaterowania turystycznego, z zastrzeżeniem turet drugie, - minimum 15 m.p. na 100 miejsc konsumpcyjnych samodzielnych restauracji i barów, - minimum 20 m.p. na 1000 m² powierzchni użytkowej budynków biurowych, - minimum 25 m.p. na 1000 m² powierzchni sprzedaży lub 15 m.p. na 100 miejsc konsumpcyjnych lub 18 m.p. na 1000 m² powierzchni użytkowej budynków handlowo-usługowych, - minimum 25 m.p. na 100 miejsc użytkowych ogólnodostępnych obiektów kulturalnych, - minimum 10 m.p. na 1000 m² powierzchni użytkowej budynków muzeów i bibliotek, - dla wskaźników miejsc postojowych, o których mowa powyżej wyznacza się nie mniej niż 1 m.p.,
b) realizacja miejsc postojowych:	<ul style="list-style-type: none"> - na parkingach wyznaczonych na terenach lub zagłębionych pod ziemią, - w garażach przybudowanych lub wbudowanych w budynki, - w garażach wolnostojących jedno- lub dwustanowiskowych,
c) dostępność komunikacyjna:	od terenu 1KDD;
10) ZASADY MODERNIZACJI, ROZBUDOWY I BUDOWY SYSTEMÓW INFRASTRUKTURY TECHNICZNEJ:	
a) zaopatrzenie w wodę:	<ul style="list-style-type: none"> - z sieci wodociągowej po ewentualnej rozbudowie, - zakaz lokalizacji obiektów budowlanych i sadzenia drzew uniemożliwiających dostęp do przebiegającej infrastruktury technicznej,
b) odprowadzenie ścieków bytowych, komunalnych i przemysłowych:	<ul style="list-style-type: none"> - poprzez rozdzielczą kanalizację sanitarną do istniejącego układu zbiorczej kanalizacji sanitarnej po ewentualnej niezbędnej rozbudowie, - zakaz odprowadzania ścieków do gruntu oraz wód powierzchniowych i gruntowych, - zakaz lokalizacji obiektów budowlanych i sadzenia drzew uniemożliwiających dostęp do przebiegającej infrastruktury technicznej,
c) odprowadzenie wód opadowych:	<ul style="list-style-type: none"> - zagospodarowanie wód opadowych i roztopowych na własnym terenie z wykorzystaniem systemów retencyjno-rozsączających, - do systemu rozdzielczej kanalizacji deszczowej, powiązanego z istniejącym układem kanalizacji deszczowej lub systemu rowów melioracyjnych poprzez systemy retencyjne na terenie, - zakaz lokalizacji obiektów budowlanych i sadzenia drzew uniemożliwiających dostęp do przebiegającej infrastruktury technicznej,
d) zaopatrzenie w gaz:	<ul style="list-style-type: none"> - z infrastruktury gazowej, w oparciu o gazociągi średniego lub niskiego ciśnienia, po niezbędnej jej rozbudowie, - zakaz lokalizacji obiektów budowlanych i sadzenia drzew uniemożliwiających dostęp do przebiegającej infrastruktury technicznej,
e) zaopatrzenie w energię ciepłą:	<ul style="list-style-type: none"> - z systemu ciepłowniczego, po jego ewentualnej niezbędnej rozbudowie, w oparciu o istniejącą infrastrukturę, z indywidualnych i lokalnych źródeł ciepła, w tym z odnawialnych źródeł energii, - zakaz lokalizacji obiektów budowlanych i sadzenia drzew uniemożliwiających dostęp do przebiegającej infrastruktury technicznej,
f) zaopatrzenie w energię elektryczną:	<ul style="list-style-type: none"> - z istniejących i planowanych elementów systemu elektroenergetycznego: elektroenergetyczne sieci średniego napięcia 15 kV, stacje transformatorowe 15/0,4 kV, elektroenergetyczne sieci niskiego napięcia, - sytuowanie liniowych elementów sieci elektroenergetycznych pod ziemią, - dopuszcza się stosowanie odnawialnych źródeł energii, - zakaz lokalizacji obiektów budowlanych i sadzenia drzew uniemożliwiających dostęp do przebiegającej infrastruktury technicznej,
g) zapewnienie telekomunikacji:	<ul style="list-style-type: none"> - z istniejących i planowanych elementów infrastruktury telekomunikacyjnej, - sytuowanie planowanych liniowych elementów infrastruktury telekomunikacyjnej pod ziemią, - dopuszcza się lokalizację inwestycji celu publicznego z zakresu łączności publicznej w rozumieniu przepisów odrębnych, - zakaz lokalizacji obiektów budowlanych i sadzenia drzew uniemożliwiających dostęp do przebiegającej infrastruktury technicznej,
h) gospodarka odpadami:	zgodnie z przepisami odrębnymi;
11) ZASADY I WARUNKI SCALANIA I PODZIAŁU NIERUCHOMOŚCI:	
a) szerokość frontu działki od strony terenu 1KDD minimum 18m,	
b) powierzchnia działki minimum 6a dla zabudowy wolnostojącej oraz minimum 3,5a dla zabudowy bliźniaczej,	
c) kąt położenia granic działek w stosunku do pasa drogowego usytuowanego na terenie 1KDD od 0° do 180°.	
12) SPOSÓB I TERMIN TYMCZASOWEGO ZAGOSPODAROWANIA, URZĄDZANIA I UŻYTKOWANIA TERENÓW:	
a) do czasu zmiany sposobu użytkowania zgodnie z przeznaczeniem terenu wskazanym w pkt 3, dopuszcza się dla istniejącej zabudowy mieszkaniowej jednorodzinnej, przebudowę i rozbudowę budynków,	
b) zakaz zmiany sposobu użytkowania na zabudowę mieszkaniową jednorodziną;	
13) STAWKA PROCENTOWA, NA PODSTAWIE KTÓREJ USTALA SIĘ OPŁATĘ, O KTÓREJ MOWA W ART. 36 UST. 4 USTAWY Z DNIA 27 MARCA 2003 R. O PLANOWANIU I ZAGOSPODAROWANIU PRZESTRZENNYM:	
30%;	
14) SZCZEGÓLNE WARUNKI ZAGOSPODAROWANIA TERENÓW ORAZ OGRANICZENIA W ICH UŻYTKOWANIU:	
dopuszcza się sytuowanie budynku bezpośrednio przy granicy, jedynie dla zabudowy bliźniaczej.	

11. KARTA TERENU NR 011

1) SYMBOL I NR TERENU:	2U;
------------------------	------------

2) POWIERZCHNIA TERENU:	115,3 a;
3) PRZEZNACZENIE TERENU:	
a) podstawowe:	tereny zabudowy usługowej: budynki hoteli i zakwaterowania turystycznego, budynki biurowe, budynki handlowo-usługowe, ogólnodostępne obiekty kulturalne, budynki muzeów i bibliotek,
b) uzupełniające:	uzbrojenie terenu;
4) ZASADY KSZTAŁTOWANIA ZABUDOWY ORAZ WSKAŹNIKI ZAGOSPODAROWANIA TERENU:	
a) wskaźniki wykorzystania terenu:	- intensywność zabudowy od 0,1 do 1,0, - procent zabudowy maksimum 40%, - procent powierzchni biologicznie czynnej minimum 30%,
b) linie zabudowy:	nieprzekraczalna linia zabudowy 3m od linii rozgraniczającej teren IKDD, zgodnie z rysunkiem planu,
c) parametry zabudowy:	- wysokość zabudowy do 12m, - liczba kondygnacji nadziemnych do 2, z zastrzeżeniem turet trzeciej, - dopuszcza się trzecią kondygnację nadziemną w poddaszu dachu stromeego,
d) dachy:	- płaskie, - strome, dwuspadowe i wielospadowe o jednakowym kącie nachylenia połąci w przedziale 30°-45°;
5) ZASADY OCHRONY ŚRODOWISKA, PRZYRODY ORAZ OCHRONY I KSZTAŁTOWANIA KRAJOBRAZU:	
ochrona na podstawie przepisów odrębnych,	
6) ZASADY OCHRONY DZIEDZICTWA KULTUROWEGO I ZABYTKÓW, W TYM KRAJOBRAZÓW KULTUROWYCH ORAZ DÓBR KULTURY WSPÓŁCZESNEJ:	
nie ustala się;	
7) GRANICE I SPOSOBY ZAGOSPODAROWANIA TERENÓW LUB OBIEKTÓW PODLEGAJĄCYCH OCHRONIE NA PODSTAWIE PRZEPISÓW ODRĘBNYCH:	
a) tereny górnicze:	nie ustala się,
b) obszary szczególnego zagrożenia powodzią:	nie ustala się,
c) obszary osuwania się mas ziemnych:	nie ustala się,
d) krajobrazy priorytetowe określone w audycie krajobrazowym oraz w planach zagospodarowania przestrzennego województwa:	nie ustala się,
e) pozostałe tereny i obiekty:	nie ustala się;
8) ZASADY OCHRONY I KSZTAŁTOWANIA ŁADU PRZESTRZENNEGO:	
a) ustalenia kompozycyjno-estetyczne:	pokrycie dachów stromych w odcieniach kolorów: czerwonego, brązowego lub grafitowego,
b) ustalenia dla tymczasowych obiektów usługowych:	zakaz lokalizacji,
c) wolnostojące budynki gospodarcze i garażowe:	nie ustala się,
d) zieleń	minimum 20% powierzchni działki,
e) nadziemne części urządzeń technicznych:	dostosowanie pod względem kolorystyki i formy do otaczającej zabudowy lub przysłonięcie ich zielenią;
9) ZASADY MODERNIZACJI, ROZBUDOWY I BUDOWY SYSTEMÓW KOMUNIKACJI:	
a) wskaźnik miejsc postojowych (m.p.):	- minimum 20 m.p. na 100 miejsc noclegowych budynków hoteli i zakwaterowania turystycznego, z zastrzeżeniem turet drugiej, - minimum 15 m.p. na 100 miejsc konsumpcyjnych samodzielnych restauracji i barów, - minimum 20 m.p. na 1000 m ² powierzchni użytkowej budynków biurowych, - minimum 25 m.p. na 1000 m ² powierzchni sprzedaży lub 15 m.p. na 100 miejsc konsumpcyjnych lub 18 m.p. na 1000 m ² powierzchni użytkowej budynków handlowo-usługowych, - minimum 25 m.p. na 100 miejsc użytkowych ogólnodostępnych obiektów kulturalnych, - minimum 10 m.p. na 1000 m ² powierzchni użytkowej budynków muzeów i bibliotek, - dla wskaźników miejsc postojowych, o których mowa powyżej wyznacza się nie mniej niż 1 m.p.,
b) realizacja miejsc postojowych:	- na parkingach wyznaczonych na terenach lub zagłębionych pod ziemią, - w garażach przybudowanych lub wbudowanych w budynki, - w garażach wolnostojących jedno- lub dwustanowiskowych,
c) dostępność komunikacyjna:	od terenu IKDD;
10) ZASADY MODERNIZACJI, ROZBUDOWY I BUDOWY SYSTEMÓW INFRASTRUKTURY TECHNICZNEJ:	
a) zaopatrzenie w wodę:	- z sieci wodociągowej po ewentualnej rozbudowie, - zakaz lokalizacji obiektów budowlanych i sadzenia drzew uniemożliwiających dostęp do przebiegającej infrastruktury technicznej,
b) odprowadzenie ścieków bytowych, komunalnych i przemysłowych:	- poprzez rozdzielczą kanalizację sanitarną do istniejącego układu zbiorczej kanalizacji sanitarnej po ewentualnej niezbędnej rozbudowie, - zakaz odprowadzania ścieków do gruntu oraz wód powierzchniowych i gruntowych, - zakaz lokalizacji obiektów budowlanych i sadzenia drzew uniemożliwiających dostęp do przebiegającej infrastruktury technicznej,
c) odprowadzenie wód opadowych:	- zagospodarowanie wód opadowych i roztopowych na własnym terenie z wykorzystaniem systemów retencyjno-rozsączających, - do systemu rozdzielczej kanalizacji deszczowej, powiązanego z istniejącym układem kanalizacji deszczowej lub systemu rowów melioracyjnych poprzez systemy retencyjne na terenie, - zakaz lokalizacji obiektów budowlanych i sadzenia drzew uniemożliwiających

d) zaopatrzenie w gaz:	<p>dostęp do przebiegającej infrastruktury technicznej,</p> <ul style="list-style-type: none"> - z infrastruktury gazowej, w oparciu o gazociąg średniego lub niskiego ciśnienia, po niezbędnej jej rozbudowie, - zakaz lokalizacji obiektów budowlanych i sadzenia drzew uniemożliwiających dostęp do przebiegającej infrastruktury technicznej,
e) zaopatrzenie w energię ciepłą:	<ul style="list-style-type: none"> - z systemu ciepłowniczego, po jego ewentualnej niezbędnej rozbudowie, w oparciu o istniejącą infrastrukturę, z indywidualnych i lokalnych źródeł ciepła, w tym z odnawialnych źródeł energii, - zakaz lokalizacji obiektów budowlanych i sadzenia drzew uniemożliwiających dostęp do przebiegającej infrastruktury technicznej,
f) zaopatrzenie w energię elektryczną:	<ul style="list-style-type: none"> - z istniejących i planowanych elementów systemu elektroenergetycznego: elektroenergetyczne sieci średniego napięcia 15 kV, stacje transformatorowe 15/0,4 kV, elektroenergetyczne sieci niskiego napięcia, - sytuowanie liniowych elementów sieci elektroenergetycznych pod ziemią, - dopuszcza się stosowanie odnawialnych źródeł energii, - zakaz lokalizacji obiektów budowlanych i sadzenia drzew uniemożliwiających dostęp do przebiegającej infrastruktury technicznej,
g) zapewnienie telekomunikacji:	<ul style="list-style-type: none"> - z istniejących i planowanych elementów infrastruktury telekomunikacyjnej, - sytuowanie planowanych liniowych elementów infrastruktury telekomunikacyjnej pod ziemią, - dopuszcza się lokalizację inwestycji celu publicznego z zakresu łączności publicznej w rozumieniu przepisów odrębnych, - zakaz lokalizacji obiektów budowlanych i sadzenia drzew uniemożliwiających dostęp do przebiegającej infrastruktury technicznej,
h) gospodarka odpadami:	zgodnie z przepisami odrębnymi;
11) ZASADY I WARUNKI SCALANIA I PODZIAŁU NIERUCHOMOŚCI:	
a) szerokość frontu działki od strony terenu 1KDD minimum 18m,	
b) powierzchnia działki minimum 6a dla zabudowy wolnostojącej oraz minimum 3,5a dla zabudowy bliźniaczej,	
c) kąt położenia granic działek w stosunku do pasa drogowego usytuowanego na terenie 1KDD od 80° do 100°;	
12) SPOSÓB I TERMIN TYMCZASOWEGO ZAGOSPODAROWANIA, URZĄDZANIA I UŻYTKOWANIA TERENÓW:	
a) do czasu zmiany sposobu użytkowania zgodnie z przeznaczeniem terenu wskazanym w pkt 3, dopuszcza się dla istniejącej zabudowy mieszkaniowej jednorodzinnej, przebudowę i rozbudowę budynków,	
b) zakaz zmiany sposobu użytkowania na zabudowę mieszkaniową jednorodzinną;	
13) STAWKA PROCENTOWA, NA PODSTAWIE KTÓREJ USTALA SIĘ OPŁATĘ, O KTÓREJ MOWA W ART. 36 UST. 4 USTAWY Z DNIA 27 MARCA 2003 R. O PLANOWANIU I ZAGOSPODAROWANIU PRZESTRZENNYM:	
30%;	
14) SZCZEGÓLNE WARUNKI ZAGOSPODAROWANIA TERENÓW ORAZ OGRANICZENIA W ICH UŻYTKOWANIU:	
a) dopuszcza się sytuowanie budynku bezpośrednio przy granicy, jedynie dla zabudowy bliźniaczej,	
b) na obszarze, na którym prawdopodobieństwo wystąpienia powodzi jest niskie i wynosi raz na 500 lat, obowiązuje stosowanie rozwiązań techniczno-konstrukcyjnych, a także materiałowych minimalizujących skutki powodzi,	
c) w odległości 10m od obszaru kolejowego i 20m od osi skrajnego toru obowiązują przepisy odrębne.	

12. KARTA TERENU NR 012

1) SYMBOL I NR TERENU:	3U;
2) POWIERZCHNIA TERENU:	73,3 a;
3) PRZEZNACZENIE TERENU:	
a) podstawowe:	tereny zabudowy usługowej: budynki hoteli i zakwaterowania turystycznego, budynki biurowe, budynki handlowo-usługowe, ogólnodostępne obiekty kulturalne, budynki muzeów i bibliotek,
b) uzupełniające:	uzbrojenie terenu;
4) ZASADY KSZTAŁTOWANIA ZABUDOWY ORAZ WSKAŹNIKI ZAGOSPODAROWANIA TERENU:	
a) wskaźniki wykorzystania terenu:	<ul style="list-style-type: none"> - intensywność zabudowy od 0,1 do 1,0, - procent zabudowy maksimum 40%, - procent powierzchni biologicznie czynnej minimum 20%,
b) linie zabudowy:	<ul style="list-style-type: none"> - nieprzekraczalna linia zabudowy 6m od linii rozgraniczającej teren 1KDL oraz od 0m do 6m od linii rozgraniczającej teren 1KDZ, zgodnie z rysunkiem planu, - dla części budynku przekraczającego linie zabudowy dopuszcza się przebudowę i nadbudowę przy czym ich rozbudowa nie może wykraczać poza ustalone linie zabudowy,
c) parametry zabudowy:	<ul style="list-style-type: none"> - wysokość zabudowy do 12m, - liczba kondygnacji nadziemnych do 3,
d) dachy:	<ul style="list-style-type: none"> - płaskie, - strome, dwuspadowe i wielospadowe o jednakowym kącie nachylenia połąci w przedziale 30°-45°;
5) ZASADY OCHRONY ŚRODOWISKA, PRZYRODY ORAZ OCHRONY I KSZTAŁTOWANIA KRAJOBRAZU:	
ochrona na podstawie przepisów odrębnych,	
6) ZASADY OCHRONY DZIEDZICTWA KULTUROWEGO I ZABYTKÓW, W TYM KRAJOBRAZÓW KULTUROWYCH ORAZ DÓBR KULTURY WSPÓŁCZESNEJ:	
nie ustala się;	
7) GRANICE I SPOSOBY ZAGOSPODAROWANIA TERENÓW LUB OBIEKTÓW PODLEGAJĄCYCH OCHRONIE NA PODSTAWIE PRZEPISÓW ODRĘBNYCH:	
a) tereny górnicze:	nie ustala się,
b) obszary szczególnego zagrożenia powodzią:	nie ustala się,

c) obszary osuwania się mas ziemnych:	nie ustala się,
d) krajobrazy priorytetowe określone w audycie krajobrazowym oraz w planach zagospodarowania przestrzennego województwa:	nie ustala się,
e) pozostałe tereny i obiekty:	nie ustala się;
8) ZASADY OCHRONY I KSZTAŁTOWANIA ŁADU PRZESTRZENNEGO:	
a) ustalenia kompozycyjno-estetyczne:	pokrycie dachów stromych w odcieniach kolorów: czerwonego, brązowego lub grafitowego,
b) ustalenia dla tymczasowych obiektów usługowych:	zakaz lokalizacji,
c) wolnostojące budynki gospodarcze i garażowe:	nie ustala się,
d) zieleni	minimum 10% powierzchni działki,
e) nadziemne części urządzeń technicznych:	dostosowanie pod względem kolorystyki i formy do otaczającej zabudowy lub przysłonięcie ich zielenią;
9) ZASADY MODERNIZACJI, ROZBUDOWY I BUDOWY SYSTEMÓW KOMUNIKACJI:	
a) wskaźnik miejsc postojowych (m.p.):	- minimum 20 m.p. na 100 miejsc noclegowych budynków hoteli i zakwaterowania turystycznego, z zastrzeżeniem turet drugie, - minimum 15 m.p. na 100 miejsc konsumpcyjnych samodzielnych restauracji i barów, - minimum 20 m.p. na 1000 m ² powierzchni użytkowej budynków biurowych, - minimum 25 m.p. na 1000 m ² powierzchni sprzedaży lub 15 m.p. na 100 miejsc konsumpcyjnych lub 18 m.p. na 1000 m ² powierzchni użytkowej budynków handlowo-usługowych, - minimum 25 m.p. na 100 miejsc użytkowych ogólnodostępnych obiektów kulturalnych, - minimum 10 m.p. na 1000 m ² powierzchni użytkowej budynków muzeów i bibliotek, - dla wskaźników miejsc postojowych, o których mowa powyżej wyznacza się nie mniej niż 1 m.p.,
b) realizacja miejsc postojowych:	- na parkingach wyznaczonych na terenach lub zagłębionych pod ziemią, - w garażach przybudowanych lub wbudowanych w budynki, - w garażach wolnostojących jedno- lub dwustanowiskowych,
c) dostępność komunikacyjna:	od terenu IKDL i IKDZ;
10) ZASADY MODERNIZACJI, ROZBUDOWY I BUDOWY SYSTEMÓW INFRASTRUKTURY TECHNICZNEJ:	
a) zaopatrzenie w wodę:	- z sieci wodociągowej po ewentualnej rozbudowie, - zakaz lokalizacji obiektów budowlanych i sadzenia drzew uniemożliwiających dostęp do przebiegającej infrastruktury technicznej,
b) odprowadzenie ścieków bytowych, komunalnych i przemysłowych:	- poprzez rozdzielczą kanalizację sanitarną do istniejącego układu zbiorczej kanalizacji sanitarnej po ewentualnej niezbędnej rozbudowie, - zakaz odprowadzania ścieków do gruntu oraz wód powierzchniowych i gruntowych, - zakaz lokalizacji obiektów budowlanych i sadzenia drzew uniemożliwiających dostęp do przebiegającej infrastruktury technicznej,
c) odprowadzenie wód opadowych:	- zagospodarowanie wód opadowych i roztopowych na własnym terenie z wykorzystaniem systemów retencyjno-rozsączających, - do systemu rozdzielczej kanalizacji deszczowej, powiązanego z istniejącym układem kanalizacji deszczowej lub systemu rowów melioracyjnych poprzez systemy retencyjne na terenie, - zakaz lokalizacji obiektów budowlanych i sadzenia drzew uniemożliwiających dostęp do przebiegającej infrastruktury technicznej,
d) zaopatrzenie w gaz:	- z infrastruktury gazowej, w oparciu o gazociągi średniego lub niskiego ciśnienia, po niezbędnej jej rozbudowie, - zakaz lokalizacji obiektów budowlanych i sadzenia drzew uniemożliwiających dostęp do przebiegającej infrastruktury technicznej,
e) zaopatrzenie w energię ciepłą:	- z systemu ciepłowniczego, po jego ewentualnej niezbędnej rozbudowie, w oparciu o istniejącą infrastrukturę, z indywidualnych i lokalnych źródeł ciepła, w tym z odnawialnych źródeł energii, - zakaz lokalizacji obiektów budowlanych i sadzenia drzew uniemożliwiających dostęp do przebiegającej infrastruktury technicznej,
f) zaopatrzenie w energię elektryczną:	- z istniejących i planowanych elementów systemu elektroenergetycznego: elektroenergetyczne sieci średniego napięcia 15 kV, stacje transformatorowe 15/0,4 kV, elektroenergetyczne sieci niskiego napięcia, - sytuowanie liniowych elementów sieci elektroenergetycznych pod ziemią, - dopuszcza się stosowanie odnawialnych źródeł energii, - zakaz lokalizacji obiektów budowlanych i sadzenia drzew uniemożliwiających dostęp do przebiegającej infrastruktury technicznej,
g) zapewnienie telekomunikacji:	- z istniejących i planowanych elementów infrastruktury telekomunikacyjnej, - sytuowanie planowanych liniowych elementów infrastruktury telekomunikacyjnej pod ziemią, - dopuszcza się lokalizację inwestycji celu publicznego z zakresu łączności publicznej w rozumieniu przepisów odrębnych, - zakaz lokalizacji obiektów budowlanych i sadzenia drzew uniemożliwiających dostęp do przebiegającej infrastruktury technicznej,
h) gospodarka odpadami:	zgodnie z przepisami odrębnymi;
11) ZASADY I WARUNKI SCALANIA I PODZIAŁU NIERUCHOMOŚCI:	
a) szerokość frontu działki od strony terenu IKDL minimum 18m,	

b) powierzchnia działki minimum 6a dla zabudowy wolnostojącej oraz minimum 3,5a dla zabudowy bliźniaczej,
c) kąt położenia granic działek w stosunku do pasa drogowego usytuowanego na terenie 1KDL od 60° do 120°;
12) SPOSÓB I TERMIN TYMCZASOWEGO ZAGOSPODAROWANIA, URZĄDZANIA I UŻYTKOWANIA TERENÓW:
a) do czasu zmiany sposobu użytkowania zgodnie z przeznaczeniem terenu wskazanym w pkt 3, dopuszcza się dla istniejącej zabudowy mieszkaniowej jednorodzinnej, przebudowę i rozbudowę budynków,
b) zakaz zmiany sposobu użytkowania na zabudowę mieszkaniową jednorodziną;
13) STAWKA PROCENTOWA, NA PODSTAWIE KTÓREJ USTALA SIĘ OPŁATĘ, O KTÓREJ MOWA W ART. 36 UST. 4 USTAWY Z DNIA 27 MARCA 2003 R. O PLANOWANIU I ZAGOSPODAROWANIU PRZESTRZENNYM:
30%;
14) SZCZEGÓLNE WARUNKI ZAGOSPODAROWANIA TERENÓW ORAZ OGRANICZENIA W ICH UŻYTKOWANIU:
a) dopuszcza się sytuowanie budynku bezpośrednio przy granicy, jedynie dla zabudowy bliźniaczej,
b) na obszarze, na którym prawdopodobieństwo wystąpienia powodzi jest niskie i wynosi raz na 500 lat, obowiązuje stosowanie rozwiązań techniczno-konstrukcyjnych, a także materiałowych minimalizujących skutki powodzi.

13. KARTA TERENU NR 013

1) SYMBOL I NR TERENU:	4U;
2) POWIERZCHNIA TERENU:	283,6 a;
3) PRZEZNACZENIE TERENU:	
a) podstawowe:	- tereny zabudowy usługowej: budynki hoteli i zakwaterowania turystycznego, budynki biurowe, budynki handlowo-usługowe, ogólnodostępne obiekty kulturalne, budynki muzeów i bibliotek, budynki szkół i instytucji badawczych, budynki szpitali i zakładów opieki medycznej, budynki do sprawowania kultu religijnego i czynności religijnych, z zastrzeżeniem tiret drugie, - w klasie budynków przeznaczonych do sprawowania kultu religijnego i czynności religijnych nie dopuszcza się obiektów związanych z cmentarzami, domów pogrzebowych, krematoriów,
b) uzupełniające:	uzbrojenie terenu;
4) ZASADY KSZTAŁTOWANIA ZABUDOWY ORAZ WSKAŹNIKI ZAGOSPODAROWANIA TERENU:	
a) wskaźniki wykorzystania terenu:	- intensywność zabudowy od 0,1 do 1,0, - procent zabudowy maksimum 40%, - procent powierzchni biologicznie czynnej minimum 20%,
b) linie zabudowy:	nieprzekraczalna linia zabudowy 6m od linii rozgraniczającej teren 7KDD oraz minimum 22m od linii rozgraniczającej teren 1KDG i 1KDZ, zgodnie z rysunkiem planu,
c) parametry zabudowy:	- wysokość zabudowy do 12m, - liczba kondygnacji nadziemnych do 3,
d) dachy:	- płaskie, - strome, dwuspadowe i wielospadowe o jednakowym kącie nachylenia połaci w przedziale 30°-45°;
5) ZASADY OCHRONY ŚRODOWISKA, PRZYRODY ORAZ OCHRONY I KSZTAŁTOWANIA KRAJOBRAZU:	
ochrona na podstawie przepisów odrębnych,	
6) ZASADY OCHRONY DZIEDZICTWA KULTUROWEGO I ZABYTKÓW, W TYM KRAJOBRAZÓW KULTUROWYCH ORAZ DÓBR KULTURY WSPÓŁCZESNEJ:	
nie ustala się;	
7) GRANICE I SPOSOBY ZAGOSPODAROWANIA TERENÓW LUB OBIEKTÓW PODLEGAJĄCYCH OCHRONIE NA PODSTAWIE PRZEPISÓW ODREBYNYCH:	
a) tereny górnicze:	nie ustala się,
b) obszary szczególnego zagrożenia powodzią:	nie ustala się,
c) obszary osuwania się mas ziemnych:	nie ustala się,
d) krajobrazy priorytetowe określone w audycie krajobrazowym oraz w planach zagospodarowania przestrzennego województwa:	nie ustala się,
e) pozostałe tereny i obiekty:	nie ustala się;
8) ZASADY OCHRONY I KSZTAŁTOWANIA ŁADU PRZESTRZENNEGO:	
a) ustalenia kompozycyjno-estetyczne:	pokrycie dachów stromych w odcieniach kolorów: czerwonego, brązowego lub grafitowego,
b) ustalenia dla tymczasowych obiektów usługowych:	zakaz lokalizacji,
c) wolnostojące budynki gospodarcze i garażowe:	nie ustala się,
d) zieleń	minimum 10% powierzchni działki,
e) nadziemne części urządzeń technicznych:	dostosowanie pod względem kolorystyki i formy do otaczającej zabudowy lub przysłonięcie ich zielenią;
9) ZASADY MODERNIZACJI, ROZBUDOWY I BUDOWY SYSTEMÓW KOMUNIKACJI:	
a) wskaźnik miejsc postojowych (m.p.):	- minimum 20 m.p. na 100 miejsc noclegowych budynków hoteli i zakwaterowania turystycznego, z zastrzeżeniem tiret drugie, - minimum 15 m.p. na 100 miejsc konsumpcyjnych samodzielnych restauracji i barów, - minimum 20 m.p. na 1000 m ² powierzchni użytkowej budynków biurowych, - minimum 25 m.p. na 1000 m ² powierzchni sprzedaży lub 15 m.p. na 100 miejsc konsumpcyjnych lub 18 m.p. na 1000 m ² powierzchni użytkowej budynków handlowo-usługowych, - minimum 25 m.p. na 100 miejsc użytkowych ogólnodostępnych obiektów kulturalnych, - minimum 10 m.p. na 1000 m ² powierzchni użytkowej budynków muzeów

	<p>i bibliotek,</p> <ul style="list-style-type: none"> - minimum 20 m.p. na 100 osób, 7 m.p. na 1 oddział (izbę lekcyjną) lub 25 m.p. na 100 zatrudnionych w budynkach szkół i instytucji badawczych, - minimum 15 m.p. na 1000 m² powierzchni użytkowej budynków szpitali i zakładów opieki medycznej, - minimum 25 m.p. na 100 miejsc użytkowych budynków do sprawowania kultu religijnego i czynności religijnych, - dla wskaźników miejsc postojowych, o których mowa powyżej wyznacza się nie mniej niż 1 m.p.,
b) realizacja miejsc postojowych:	<ul style="list-style-type: none"> - na parkingach wyznaczonych na terenach lub zagłębionych pod ziemią, - w garażach przybudowanych lub wbudowanych w budynki, - w garażach wolnostojących jedno- lub dwustanowiskowych,
c) dostępność komunikacyjna:	od terenu 7KDD i 1KDZ;
10) ZASADY MODERNIZACJI, ROZBUDOWY I BUDOWY SYSTEMÓW INFRASTRUKTURY TECHNICZNEJ:	
a) zaopatrzenie w wodę:	<ul style="list-style-type: none"> - z sieci wodociągowej po ewentualnej rozbudowie, - zakaz lokalizacji obiektów budowlanych i sadzenia drzew uniemożliwiających dostęp do przebiegającej infrastruktury technicznej,
b) odprowadzenie ścieków bytowych, komunalnych i przemysłowych:	<ul style="list-style-type: none"> - poprzez rozdzielczą kanalizację sanitarną do istniejącego układu zbiorczej kanalizacji sanitarnej po ewentualnej niezbędnej rozbudowie, - zakaz odprowadzania ścieków do gruntu oraz wód powierzchniowych i gruntowych, - zakaz lokalizacji obiektów budowlanych i sadzenia drzew uniemożliwiających dostęp do przebiegającej infrastruktury technicznej,
c) odprowadzenie wód opadowych:	<ul style="list-style-type: none"> - zagospodarowanie wód opadowych i roztopowych na własnym terenie z wykorzystaniem systemów retencyjno-rozsączających, - do systemu rozdzielczej kanalizacji deszczowej, powiązanego z istniejącym układem kanalizacji deszczowej lub systemu rowów melioracyjnych poprzez systemy retencyjne na terenie, - zakaz lokalizacji obiektów budowlanych i sadzenia drzew uniemożliwiających dostęp do przebiegającej infrastruktury technicznej,
d) zaopatrzenie w gaz:	<ul style="list-style-type: none"> - z infrastruktury gazowej, w oparciu o gazociągi średniego lub niskiego ciśnienia, po niezbędnej jej rozbudowie, - zakaz lokalizacji obiektów budowlanych i sadzenia drzew uniemożliwiających dostęp do przebiegającej infrastruktury technicznej,
e) zaopatrzenie w energię ciepłą:	<ul style="list-style-type: none"> - z systemu ciepłowniczego, po jego ewentualnej niezbędnej rozbudowie, w oparciu o istniejącą infrastrukturę, z indywidualnych i lokalnych źródeł ciepła, w tym z odnawialnych źródeł energii, - zakaz lokalizacji obiektów budowlanych i sadzenia drzew uniemożliwiających dostęp do przebiegającej infrastruktury technicznej,
f) zaopatrzenie w energię elektryczną:	<ul style="list-style-type: none"> - z istniejących i planowanych elementów systemu elektroenergetycznego: elektroenergetyczne sieci średniego napięcia 15 kV, stacje transformatorowe 15/0,4 kV, elektroenergetyczne sieci niskiego napięcia, - sytuowanie liniowych elementów sieci elektroenergetycznych pod ziemią, - dopuszcza się stosowanie odnawialnych źródeł energii, - zakaz lokalizacji obiektów budowlanych i sadzenia drzew uniemożliwiających dostęp do przebiegającej infrastruktury technicznej,
g) zapewnienie telekomunikacji:	<ul style="list-style-type: none"> - z istniejących i planowanych elementów infrastruktury telekomunikacyjnej, - sytuowanie planowanych liniowych elementów infrastruktury telekomunikacyjnej pod ziemią, - dopuszcza się lokalizację inwestycji celu publicznego z zakresu łączności publicznej w rozumieniu przepisów odrębnych, - zakaz lokalizacji obiektów budowlanych i sadzenia drzew uniemożliwiających dostęp do przebiegającej infrastruktury technicznej,
h) gospodarka odpadami:	zgodnie z przepisami odrębnymi;
11) ZASADY I WARUNKI SCALANIA I PODZIAŁU NIERUCHOMOŚCI:	
a) szerokość frontu działki od strony terenu 7KDD minimum 18m,	
b) powierzchnia działki minimum 6a dla zabudowy wolnostojącej oraz minimum 3,5a dla zabudowy bliźniaczej,	
c) kąt położenia granic działek w stosunku do pasa drogowego usytuowanego na terenie 7KDD od 85° do 95°;	
12) SPOSÓB I TERMIN TYMCZASOWEGO ZAGOSPODAROWANIA, URZĄDZANIA I UŻYTKOWANIA TERENÓW:	
nie ustala się;	
13) STAWKA PROCENTOWA, NA PODSTAWIE KTÓREJ USTALA SIĘ OPLATE, O KTÓREJ MOWA W ART. 36 UST. 4 USTAWY Z DNIA 27 MARCA 2003 R. O PLANOWANIU I ZAGOSPODAROWANIU PRZESTRZENNYM:	
30%;	
14) SZCZEGÓLNE WARUNKI ZAGOSPODAROWANIA TERENÓW ORAZ OGRANICZENIA W ICH UŻYTKOWANIU:	
a) dopuszcza się sytuowanie budynku bezpośrednio przy granicy, jedynie dla zabudowy bliźniaczej,	
b) na obszarze, na którym prawdopodobieństwo wystąpienia powodzi jest niskie i wynosi raz na 500 lat, obowiązuje stosowanie rozwiązań techniczno-konstrukcyjnych, a także materiałowych minimalizujących skutki powodzi.	

14. KARTA TERENU NR 014

1) SYMBOL I NR TERENU:	5U;
2) POWIERZCHNIA TERENU:	181,8 a;
3) PRZEZNACZENIE TERENU:	
a) podstawowe:	- tereny zabudowy usługowej: budynki hoteli i zakwaterowania turystycznego, budynki biurowe, budynki handlowo-usługowe, ogólnodostępne obiekty

	kulturalne, budynki muzeów i bibliotek, budynki do sprawowania kultu religijnego i czynności religijnych, z zastrzeżeniem tiret drugie, - w klasie budynków przeznaczonych do sprawowania kultu religijnego i czynności religijnych nie dopuszcza się obiektów związanych z cmentarzami, domów pogrzebowych, krematoriów,
b) uzupełniająca:	uzbrojenie terenu;
4) ZASADY KSZTAŁTOWANIA ZABUDOWY ORAZ WSKAŹNIKI ZAGOSPODAROWANIA TERENU:	
a) wskaźniki wykorzystania terenu:	- intensywność zabudowy od 0,1 do 1,0, - procent zabudowy maksimum 40%, - procent powierzchni biologicznie czynnej minimum 20%,
b) linie zabudowy:	nieprzekraczalna linia zabudowy 6m od linii rozgraniczającej teren IKDG i IKDL, zgodnie z rysunkiem planu,
c) parametry zabudowy:	- wysokość zabudowy do 12m, - liczba kondygnacji nadziemnych do 3,
d) dachy:	- płaskie, - strome, dwuspadowe i wielospadowe o jednakowym kącie nachylenia połaci w przedziale 30°-45°;
5) ZASADY OCHRONY ŚRODOWISKA, PRZYRODY ORAZ OCHRONY I KSZTAŁTOWANIA KRAJOBRAZU:	
ochrona na podstawie przepisów odrębnych,	
6) ZASADY OCHRONY DZIEDZICTWA KULTUROWEGO I ZABYTKÓW, W TYM KRAJOBRAZÓW KULTUROWYCH ORAZ DÓBR KULTURY WSPÓLCZESNEJ:	
nie ustala się;	
7) GRANICE I SPOSOBY ZAGOSPODAROWANIA TERENÓW LUB OBIEKTÓW PODLEGAJĄCYCH OCHRONIE NA PODSTAWIE PRZEPISÓW ODRĘBNYCH:	
a) tereny górnicze:	nie ustala się,
b) obszary szczególnego zagrożenia powodzią:	nie ustala się,
c) obszary osuwania się mas ziemnych:	nie ustala się,
d) krajobrazy priorytetowe określone w audycie krajobrazowym oraz w planach zagospodarowania przestrzennego województwa:	nie ustala się,
e) pozostałe tereny i obiekty:	nie ustala się;
8) ZASADY OCHRONY I KSZTAŁTOWANIA ŁADU PRZESTRZENNEGO:	
a) ustalenia kompozycyjno-estetyczne:	pokrycie dachów stromych w odcieniach kolorów: czerwonego, brązowego lub grafitowego,
b) ustalenia dla tymczasowych obiektów usługowych:	zakaz lokalizacji,
c) wolnostojące budynki gospodarcze i garażowe:	nie ustala się,
d) zieleń	minimum 10% powierzchni działki,
e) nadziemne części urządzeń technicznych:	dostosowanie pod względem kolorystyki i formy do otaczającej zabudowy lub przysłonięcie ich zielenią;
9) ZASADY MODERNIZACJI, ROZBUDOWY I BUDOWY SYSTEMÓW KOMUNIKACJI:	
a) wskaźnik miejsc postojowych (m.p.):	- minimum 20 m.p. na 100 miejsc noclegowych budynków hoteli i zakwaterowania turystycznego, z zastrzeżeniem tiret drugie, - minimum 15 m.p. na 100 miejsc konsumpcyjnych samodzielnych restauracji i barów, - minimum 20 m.p. na 1000 m ² powierzchni użytkowej budynków biurowych, - minimum 25 m.p. na 1000 m ² powierzchni sprzedaży lub 15 m.p. na 100 miejsc konsumpcyjnych lub 18 m.p. na 1000 m ² powierzchni użytkowej budynków handlowo-usługowych, - minimum 25 m.p. na 100 miejsc użytkowych ogólnodostępnych obiektów kulturalnych, - minimum 10 m.p. na 1000 m ² powierzchni użytkowej budynków muzeów i bibliotek, - minimum 25 m.p. na 100 miejsc użytkowych budynków do sprawowania kultu religijnego i czynności religijnych, - dla wskaźników miejsc postojowych, o których mowa powyżej wyznacza się nie mniej niż 1 m.p.,
b) realizacja miejsc postojowych:	- na parkingach wyznaczonych na terenach lub zagłębionych pod ziemią, - w garażach przybudowanych lub wbudowanych w budynki, - w garażach wolnostojących jedno- lub dwustanowiskowych,
c) dostępność komunikacyjna:	od terenu IKDL;
10) ZASADY MODERNIZACJI, ROZBUDOWY I BUDOWY SYSTEMÓW INFRASTRUKTURY TECHNICZNEJ:	
a) zaopatrzenie w wodę:	- z sieci wodociągowej po ewentualnej rozbudowie, - zakaz lokalizacji obiektów budowlanych i sadzenia drzew uniemożliwiających dostęp do przebiegającej infrastruktury technicznej,
b) odprowadzenie ścieków bytowych, komunalnych i przemysłowych:	- poprzez rozdzielczą kanalizację sanitarną do istniejącego układu zbiorczej kanalizacji sanitarnej po ewentualnej niezbędnej rozbudowie, - zakaz odprowadzania ścieków do gruntu oraz wód powierzchniowych i gruntowych, - zakaz lokalizacji obiektów budowlanych i sadzenia drzew uniemożliwiających dostęp do przebiegającej infrastruktury technicznej,
c) odprowadzenie wód opadowych:	- zagospodarowanie wód opadowych i roztopowych na własnym terenie z wykorzystaniem systemów retencyjno-rozsączających, - do systemu rozdzielczej kanalizacji deszczowej, powiązanej z istniejącym układem kanalizacji deszczowej lub systemu rowów melioracyjnych poprzez systemy retencyjne na terenie,

	- zakaz lokalizacji obiektów budowlanych i sadzenia drzew uniemożliwiających dostęp do przebiegającej infrastruktury technicznej,
d) zaopatrzenie w gaz:	- z infrastruktury gazowej, w oparciu o gazociąg średniego lub niskiego ciśnienia, po niezbędnej jej rozbudowie, - zakaz lokalizacji obiektów budowlanych i sadzenia drzew uniemożliwiających dostęp do przebiegającej infrastruktury technicznej,
e) zaopatrzenie w energię ciepłą:	- z systemu ciepłowniczego, po jego ewentualnej niezbędnej rozbudowie, w oparciu o istniejącą infrastrukturę, z indywidualnych i lokalnych źródeł ciepła, w tym z odnawialnych źródeł energii, - zakaz lokalizacji obiektów budowlanych i sadzenia drzew uniemożliwiających dostęp do przebiegającej infrastruktury technicznej,
f) zaopatrzenie w energię elektryczną:	- z istniejących i planowanych elementów systemu elektroenergetycznego: elektroenergetyczne sieci średniego napięcia 15 kV, stacje transformatorowe 15/0,4 kV, elektroenergetyczne sieci niskiego napięcia, - sytuowanie liniowych elementów sieci elektroenergetycznych pod ziemią, - dopuszcza się stosowanie odnawialnych źródeł energii, - zakaz lokalizacji obiektów budowlanych i sadzenia drzew uniemożliwiających dostęp do przebiegającej infrastruktury technicznej,
g) zapewnienie telekomunikacji:	- z istniejących i planowanych elementów infrastruktury telekomunikacyjnej, - sytuowanie planowanych liniowych elementów infrastruktury telekomunikacyjnej pod ziemią, - dopuszcza się lokalizację inwestycji celu publicznego z zakresu łączności publicznej w rozumieniu przepisów odrębnych, - zakaz lokalizacji obiektów budowlanych i sadzenia drzew uniemożliwiających dostęp do przebiegającej infrastruktury technicznej,
h) gospodarka odpadami:	zgodnie z przepisami odrębnymi;
11) ZASADY I WARUNKI SCALANIA I PODZIAŁU NIERUCHOMOŚCI:	
a) szerokość frontu działki od strony terenu IKDL minimum 18m,	
b) powierzchnia działki minimum 6a dla zabudowy wolnostojącej oraz minimum 3,5a dla zabudowy bliźniaczej,	
c) kąt położenia granic działek w stosunku do pasa drogowego usytuowanego na terenie IKDL od 60° do 120°;	
12) SPOSÓB I TERMIN TYMCZASOWEGO ZAGOSPODAROWANIA, URZĄDZANIA I UŻYTKOWANIA TERENÓW:	
a) do czasu zmiany sposobu użytkowania zgodnie z przeznaczeniem terenu wskazanym w pkt 3, dopuszcza się dla istniejącej zabudowy mieszkaniowej jednorodzinnej, przebudowę i rozbudowę budynków,	
b) zakaz zmiany sposobu użytkowania na zabudowę mieszkaniową jednorodziną;	
13) STAWKA PROCENTOWA, NA PODSTAWIE KTÓREJ USTALA SIĘ OPLATE, O KTÓREJ MOWA W ART. 36 UST. 4 USTAWY Z DNIA 27 MARCA 2003 R. O PLANOWANIU I ZAGOSPODAROWANIU PRZESTRZENNYM:	
30%;	
14) SZCZEGÓLNE WARUNKI ZAGOSPODAROWANIA TERENÓW ORAZ OGRANICZENIA W ICH UŻYTKOWANIU:	
a) dopuszcza się sytuowanie budynku bezpośrednio przy granicy, jedynie dla zabudowy bliźniaczej,	
b) na obszarze, na którym prawdopodobieństwo wystąpienia powodzi jest niskie i wynosi raz na 500 lat, obowiązuje stosowanie rozwiązań techniczno-konstrukcyjnych, a także materiałowych minimalizujących skutki powodzi.	

15. KARTA TERENU NR 015

1) SYMBOL I NR TERENU:	6U;
2) POWIERZCHNIA TERENU:	228,3 a;
3) PRZEZNACZENIE TERENU:	
a) podstawowe:	- tereny zabudowy usługowej: budynki hoteli i zakwaterowania turystycznego, budynki biurowe, budynki handlowo-usługowe, ogólnodostępne obiekty kulturalne, budynki muzeów i bibliotek, budynki szkół i instytucji badawczych, budynki szpitali i zakładów opieki medycznej, budynki do sprawowania kultu religijnego i czynności religijnych, z zastrzeżeniem tiret drugie, - w klasie budynków przeznaczonych do sprawowania kultu religijnego i czynności religijnych nie dopuszcza się obiektów związanych z cmentarzami, domów pogrzebowych, krematoriów,
b) uzupełniające:	uzbrojenie terenu;
4) ZASADY KSZTAŁTOWANIA ZABUDOWY ORAZ WSKAŹNIKI ZAGOSPODAROWANIA TERENU:	
a) wskaźniki wykorzystania terenu:	- intensywność zabudowy od 0,1 do 1,0, - procent zabudowy maksimum 30%, - procent powierzchni biologicznie czynnej minimum 30%,
b) linie zabudowy:	nieprzekraczalna linia zabudowy 6m od linii rozgraniczającej teren 5KDD, zgodnie z rysunkiem planu,
c) parametry zabudowy:	- wysokość zabudowy do 12m, - liczba kondygnacji nadziemnych do 3,
d) dachy:	- płaskie, - strome, dwuspadowe i wielospadowe o jednakowym kącie nachylenia połąci w przedziale 30°-45°;
5) ZASADY OCHRONY ŚRODOWISKA, PRZYRODY ORAZ OCHRONY I KSZTAŁTOWANIA KRAJOBRAZU:	
a) ochrona na podstawie przepisów odrębnych,	
b) zachowanie rowów melioracyjnych z dopuszczeniem zmiany ich trasy lub ich orurowania;	
6) ZASADY OCHRONY DZIEDZICTWA KULTUROWEGO I ZABYTKÓW, W TYM KRAJOBRAZÓW KULTUROWYCH ORAZ DÓBR KULTURY WSPÓŁCZESNEJ:	
nie ustala się;	
7) GRANICE I SPOSOBY ZAGOSPODAROWANIA TERENÓW LUB OBIEKTÓW PODLEGAJĄCYCH OCHRONIE NA	

PODSTAWIE PRZEPISÓW ODREBNYCH:	
a) tereny górnicze:	nie ustala się,
b) obszary szczególnego zagrożenia powodzią:	nie ustala się,
c) obszary osuwania się mas ziemnych:	nie ustala się,
d) krajobrazy priorytetowe określone w audycie krajobrazowym oraz w planach zagospodarowania przestrzennego województwa:	nie ustala się,
e) pozostałe tereny i obiekty:	nie ustala się;
8) ZASADY OCHRONY I KSZTAŁTOWANIA ŁADU PRZESTRZENNEGO:	
a) ustalenia kompozycyjno-estetyczne:	pokrycie dachów stromych w odcieniach kolorów: czerwonego, brązowego lub grafitowego,
b) ustalenia dla tymczasowych obiektów usługowych:	zakaz lokalizacji,
c) wolnostojące budynki gospodarcze i garażowe:	nie ustala się,
d) zieleni	minimum 20% powierzchni działki,
e) nadziemne części urządzeń technicznych:	dostosowanie pod względem kolorystyki i formy do otaczającej zabudowy lub przysłonięcie ich zielenią;
9) ZASADY MODERNIZACJI, ROZBUDOWY I BUDOWY SYSTEMÓW KOMUNIKACJI:	
a) wskaźnik miejsc postojowych (m.p.):	<ul style="list-style-type: none"> - minimum 20 m.p. na 100 miejsc noclegowych budynków hoteli i zakwaterowania turystycznego, z zastrzeżeniem turet drugie, - minimum 15 m.p. na 100 miejsc konsumpcyjnych samodzielnych restauracji i barów, - minimum 20 m.p. na 1000 m² powierzchni użytkowej budynków biurowych, - minimum 25 m.p. na 1000 m² powierzchni sprzedaży lub 15 m.p. na 100 miejsc konsumpcyjnych lub 18 m.p. na 1000 m² powierzchni użytkowej budynków handlowo-usługowych, - minimum 25 m.p. na 100 miejsc użytkowych ogólnodostępnych obiektów kulturalnych, - minimum 10 m.p. na 1000 m² powierzchni użytkowej budynków muzeów i bibliotek, - minimum 20 m.p. na 100 osób, 7 m.p. na 1 oddział (izbę lekcyjną) lub 25 m.p. na 100 zatrudnionych w budynkach szkół i instytucji badawczych, - minimum 15 m.p. na 1000 m² powierzchni użytkowej budynków szpitali i zakładów opieki medycznej, - minimum 25 m.p. na 100 miejsc użytkowych budynków do sprawowania kultu religijnego i czynności religijnych, - dla wskaźników miejsc postojowych, o których mowa powyżej wyznacza się nie mniej niż 1 m.p.,
b) realizacja miejsc postojowych:	<ul style="list-style-type: none"> - na parkingach wyznaczonych na terenach lub zagłębionych pod ziemią, - w garażach przybudowanych lub wbudowanych w budynki, - w garażach wolnostojących jedno- lub dwustanowiskowych,
c) dostępność komunikacyjna:	od terenu 5KDD;
10) ZASADY MODERNIZACJI, ROZBUDOWY I BUDOWY SYSTEMÓW INFRASTRUKTURY TECHNICZNEJ:	
a) zaopatrzenie w wodę:	<ul style="list-style-type: none"> - z sieci wodociągowej po ewentualnej rozbudowie, - zakaz lokalizacji obiektów budowlanych i sadzenia drzew uniemożliwiających dostęp do przebiegającej infrastruktury technicznej,
b) odprowadzenie ścieków bytowych, komunalnych i przemysłowych:	<ul style="list-style-type: none"> - poprzez rozdzielczą kanalizację sanitarną do istniejącego układu zbiorczej kanalizacji sanitarnej po ewentualnej niezbędnej rozbudowie, - zakaz odprowadzania ścieków do gruntu oraz wód powierzchniowych i gruntowych, - zakaz lokalizacji obiektów budowlanych i sadzenia drzew uniemożliwiających dostęp do przebiegającej infrastruktury technicznej,
c) odprowadzenie wód opadowych:	<ul style="list-style-type: none"> - zagospodarowanie wód opadowych i roztopowych na własnym terenie z wykorzystaniem systemów retencyjno-rozsączających, - do systemu rozdzielczej kanalizacji deszczowej, powiązanego z istniejącym układem kanalizacji deszczowej lub systemu rowów melioracyjnych poprzez systemy retencyjne na terenie, - zakaz lokalizacji obiektów budowlanych i sadzenia drzew uniemożliwiających dostęp do przebiegającej infrastruktury technicznej,
d) zaopatrzenie w gaz:	<ul style="list-style-type: none"> - z infrastruktury gazowej, w oparciu o gazociągi średniego lub niskiego ciśnienia, po niezbędnej jej rozbudowie, - zakaz lokalizacji obiektów budowlanych i sadzenia drzew uniemożliwiających dostęp do przebiegającej infrastruktury technicznej,
e) zaopatrzenie w energię ciepłą:	<ul style="list-style-type: none"> - z systemu ciepłowniczego, po jego ewentualnej niezbędnej rozbudowie, w oparciu o istniejącą infrastrukturę, z indywidualnych i lokalnych źródeł ciepła, w tym z odnawialnych źródeł energii, - zakaz lokalizacji obiektów budowlanych i sadzenia drzew uniemożliwiających dostęp do przebiegającej infrastruktury technicznej,
f) zaopatrzenie w energię elektryczną:	<ul style="list-style-type: none"> - z istniejących i planowanych elementów systemu elektroenergetycznego: elektroenergetyczne sieci średniego napięcia 15 kV, stacje transformatorowe 15/0,4 kV, elektroenergetyczne sieci niskiego napięcia, - sytuowanie liniowych elementów sieci elektroenergetycznych pod ziemią, - dopuszcza się stosowanie odnawialnych źródeł energii, - zakaz lokalizacji obiektów budowlanych i sadzenia drzew uniemożliwiających dostęp do przebiegającej infrastruktury technicznej,
g) zapewnienie telekomunikacji:	- z istniejących i planowanych elementów infrastruktury telekomunikacyjnej,

	- sytuowanie planowanych liniowych elementów infrastruktury telekomunikacyjnej pod ziemią, - dopuszcza się lokalizację inwestycji celu publicznego z zakresu łączności publicznej w rozumieniu przepisów odrębnych, - zakaz lokalizacji obiektów budowlanych i sadzenia drzew uniemożliwiających dostęp do przebiegającej infrastruktury technicznej,
h) gospodarka odpadami:	zgodnie z przepisami odrębnymi;
11) ZASADY I WARUNKI SCALANIA I PODZIAŁU NIERUCHOMOŚCI:	
a) szerokość frontu działki od strony terenu 5KDD minimum 18m,	
b) powierzchnia działki minimum 6a dla zabudowy wolnostojącej oraz minimum 3,5a dla zabudowy bliźniaczej,	
c) kąt położenia granic działek w stosunku do pasa drogowego usytuowanego na terenie 5KDD od 75° do 105°;	
12) SPOSÓB I TERMIN TYMCZASOWEGO ZAGOSPODAROWANIA, URZĄDZANIA I UŻYTKOWANIA TERENÓW:	
nie ustala się;	
13) STAWKA PROCENTOWA, NA PODSTAWIE KTÓREJ USTALA SIĘ OPŁATĘ, O KTÓREJ MOWA W ART. 36 UST. 4 USTAWY Z DNIA 27 MARCA 2003 R. O PLANOWANIU I ZAGOSPODAROWANIU PRZESTRZENNYM:	
30%;	
14) SZCZEGÓLNE WARUNKI ZAGOSPODAROWANIA TERENÓW ORAZ OGRANICZENIA W ICH UŻYTKOWANIU:	
a) dopuszcza się sytuowanie budynku bezpośrednio przy granicy, jedynie dla zabudowy bliźniaczej,	
b) na obszarze, na którym prawdopodobieństwo wystąpienia powodzi jest niskie i wynosi raz na 500 lat, obowiązuje stosowanie rozwiązań techniczno-konstrukcyjnych, a także materiałowych minimalizujących skutki powodzi,	
c) wzdłuż napowietrznych linii elektroenergetycznych 110 kV oraz w odległości 20m od osi linii po obu jej stronach obowiązują przepisy odrębne.	

16. KARTA TERENU NR 016

1) SYMBOL I NR TERENU:	7U;
2) POWIERZCHNIA TERENU:	89,8 a;
3) PRZEZNACZENIE TERENU:	
a) podstawowe:	- tereny zabudowy usługowej: budynki hoteli i zakwaterowania turystycznego, budynki biurowe, budynki handlowo-usługowe, ogólnodostępne obiekty kulturalne, budynki muzeów i bibliotek, budynki szkół i instytucji badawczych, budynki szpitali i zakładów opieki medycznej, budynki do sprawowania kultu religijnego i czynności religijnych, z zastrzeżeniem tiret drugie, - w klasie budynków przeznaczonych do sprawowania kultu religijnego i czynności religijnych nie dopuszcza się obiektów związanych z cmentarzami, domów pogrzebowych, krematoriów,
b) uzupełniające:	uzbrojenie terenu;
4) ZASADY KSZTAŁTOWANIA ZABUDOWY ORAZ WSKAŹNIKI ZAGOSPODAROWANIA TERENU:	
a) wskaźniki wykorzystania terenu:	- intensywność zabudowy od 0,1 do 1,0, - procent zabudowy maksimum 40%, - procent powierzchni biologicznie czynnej minimum 20%,
b) linie zabudowy:	nieprzekraczalna linia zabudowy 6m od linii rozgraniczającej teren 4KDD i 5KDD oraz 16m od linii rozgraniczającej teren 1KDG, zgodnie z rysunkiem planu,
c) parametry zabudowy:	- wysokość zabudowy do 12m, - liczba kondygnacji nadziemnych do 3,
d) dachy:	- płaskie, - strome, dwuspadowe i wielospadowe o jednakowym kącie nachylenia połaci w przedziale 30°-45°;
5) ZASADY OCHRONY ŚRODOWISKA, PRZYRODY ORAZ OCHRONY I KSZTAŁTOWANIA KRAJOBRAZU:	
ochrona na podstawie przepisów odrębnych,	
6) ZASADY OCHRONY DZIEDZICTWA KULTUROWEGO I ZABYTKÓW, W TYM KRAJOBRAZÓW KULTUROWYCH ORAZ DÓBR KULTURY WSPÓLCZESNEJ:	
nie ustala się;	
7) GRANICE I SPOSOBY ZAGOSPODAROWANIA TERENÓW LUB OBIEKTÓW PODLEGAJĄCYCH OCHRONIE NA PODSTAWIE PRZEPISÓW ODRĘBNYCH:	
a) tereny górnicze:	nie ustala się,
b) obszary szczególnego zagrożenia powodzią:	nie ustala się,
c) obszary osuwania się mas ziemnych:	nie ustala się,
d) krajobrazy priorytetowe określone w audycie krajobrazowym oraz w planach zagospodarowania przestrzennego województwa:	nie ustala się,
e) pozostałe tereny i obiekty:	nie ustala się;
8) ZASADY OCHRONY I KSZTAŁTOWANIA ŁADU PRZESTRZENNEGO:	
a) ustalenia kompozycyjno-estetyczne:	pokrycie dachów stromych w odcieniach kolorów: czerwonego, brązowego lub grafitowego,
b) ustalenia dla tymczasowych obiektów usługowych:	zakaz lokalizacji,
c) wolnostojące budynki gospodarcze i garażowe:	nie ustala się,
d) zieleni	minimum 10% powierzchni działki,
e) nadziemne części urządzeń technicznych:	dostosowanie pod względem kolorystyki i formy do otaczającej zabudowy lub przysłonięcie ich zielenią;
9) ZASADY MODERNIZACJI, ROZBUDOWY I BUDOWY SYSTEMÓW KOMUNIKACJI:	
a) wskaźnik miejsc postojowych (m.p.):	- minimum 20 m.p. na 100 miejsc noclegowych budynków hoteli i zakwaterowania turystycznego, z zastrzeżeniem tiret drugie,

	<ul style="list-style-type: none"> - minimum 15 m.p. na 100 miejsc konsumpcyjnych samodzielnych restauracji i barów, - minimum 20 m.p. na 1000 m² powierzchni użytkowej budynków biurowych, - minimum 25 m.p. na 1000 m² powierzchni sprzedaży lub 15 m.p. na 100 miejsc konsumpcyjnych lub 18 m.p. na 1000 m² powierzchni użytkowej budynków handlowo-usługowych, - minimum 25 m.p. na 100 miejsc użytkowych ogólnodostępnych obiektów kulturalnych, - minimum 10 m.p. na 1000 m² powierzchni użytkowej budynków muzeów i bibliotek, - minimum 20 m.p. na 100 osób, 7 m.p. na 1 oddział (izbę lekcyjną) lub 25 m.p. na 100 zatrudnionych w budynkach szkół i instytucji badawczych, - minimum 15 m.p. na 1000 m² powierzchni użytkowej budynków szpitali i zakładów opieki medycznej, - minimum 25 m.p. na 100 miejsc użytkowych budynków do sprawowania kultu religijnego i czynności religijnych, - dla wskaźników miejsc postojowych, o których mowa powyżej wyznacza się nie mniej niż 1 m.p.,
b) realizacja miejsc postojowych:	<ul style="list-style-type: none"> - na parkingach wyznaczonych na terenach lub zagłębionych pod ziemią, - w garażach przybudowanych lub wbudowanych w budynki, - w garażach wolnostojących jedno- lub dwustanowiskowych,
c) dostępność komunikacyjna:	od terenu 4KDD i 5KDD;
10) ZASADY MODERNIZACJI, ROZBUDOWY I BUDOWY SYSTEMÓW INFRASTRUKTURY TECHNICZNEJ:	
a) zaopatrzenie w wodę:	<ul style="list-style-type: none"> - z sieci wodociągowej po ewentualnej rozbudowie, - zakaz lokalizacji obiektów budowlanych i sadzenia drzew uniemożliwiających dostęp do przebiegającej infrastruktury technicznej,
b) odprowadzenie ścieków bytowych, komunalnych i przemysłowych:	<ul style="list-style-type: none"> - poprzez rozdzielczą kanalizację sanitarną do istniejącego układu zbiorczej kanalizacji sanitarnej po ewentualnej niezbędnej rozbudowie, - zakaz odprowadzania ścieków do gruntu oraz wód powierzchniowych i gruntowych, - zakaz lokalizacji obiektów budowlanych i sadzenia drzew uniemożliwiających dostęp do przebiegającej infrastruktury technicznej,
c) odprowadzenie wód opadowych:	<ul style="list-style-type: none"> - zagospodarowanie wód opadowych i roztopowych na własnym terenie z wykorzystaniem systemów retencyjno-rozsączających, - do systemu rozdzielczej kanalizacji deszczowej, powiązanego z istniejącym układem kanalizacji deszczowej lub systemu rowów melioracyjnych poprzez systemy retencyjne na terenie, - zakaz lokalizacji obiektów budowlanych i sadzenia drzew uniemożliwiających dostęp do przebiegającej infrastruktury technicznej,
d) zaopatrzenie w gaz:	<ul style="list-style-type: none"> - z infrastruktury gazowej, w oparciu o gazociągi średniego lub niskiego ciśnienia, po niezbędnej jej rozbudowie, - zakaz lokalizacji obiektów budowlanych i sadzenia drzew uniemożliwiających dostęp do przebiegającej infrastruktury technicznej,
e) zaopatrzenie w energię ciepłą:	<ul style="list-style-type: none"> - z systemu ciepłowniczego, po jego ewentualnej niezbędnej rozbudowie, w oparciu o istniejącą infrastrukturę, z indywidualnych i lokalnych źródeł ciepła, w tym z odnawialnych źródeł energii, - zakaz lokalizacji obiektów budowlanych i sadzenia drzew uniemożliwiających dostęp do przebiegającej infrastruktury technicznej,
f) zaopatrzenie w energię elektryczną:	<ul style="list-style-type: none"> - z istniejących i planowanych elementów systemu elektroenergetycznego: elektroenergetyczne sieci średniego napięcia 15 kV, stacje transformatorowe 15/0,4 kV, elektroenergetyczne sieci niskiego napięcia, - sytuowanie liniowych elementów sieci elektroenergetycznych pod ziemią, - dopuszcza się stosowanie odnawialnych źródeł energii, - zakaz lokalizacji obiektów budowlanych i sadzenia drzew uniemożliwiających dostęp do przebiegającej infrastruktury technicznej,
g) zapewnienie telekomunikacji:	<ul style="list-style-type: none"> - z istniejących i planowanych elementów infrastruktury telekomunikacyjnej, - sytuowanie planowanych liniowych elementów infrastruktury telekomunikacyjnej pod ziemią, - dopuszcza się lokalizację inwestycji celu publicznego z zakresu łączności publicznej w rozumieniu przepisów odrębnych, - zakaz lokalizacji obiektów budowlanych i sadzenia drzew uniemożliwiających dostęp do przebiegającej infrastruktury technicznej,
h) gospodarka odpadami:	zgodnie z przepisami odrębnymi;
11) ZASADY I WARUNKI SCALANIA I PODZIAŁU NIERUCHOMOŚCI:	
a) szerokość frontu działki od strony terenu 4KDD i 5KDD minimum 18m,	
b) powierzchnia działki minimum 6a,	
c) kąt położenia granic działek w stosunku do pasa drogowego usytuowanego na terenie 4KDD i 5KDD od 85° do 95°;	
12) SPOSÓB I TERMIN TYMCZASOWEGO ZAGOSPODAROWANIA, URZĄDZANIA I UŻYTKOWANIA TERENÓW:	
nie ustala się;	
13) STAWKA PROCENTOWA, NA PODSTAWIE KTÓREJ USTALA SIĘ OPŁATE, O KTÓREJ MOWA W ART. 36 UST. 4 USTAWY Z DNIA 27 MARCA 2003 R. O PLANOWANIU I ZAGOSPODAROWANIU PRZESTRZENNYM:	
30%;	
14) SZCZEGÓLNE WARUNKI ZAGOSPODAROWANIA TERENÓW ORAZ OGRANICZENIA W ICH UŻYTKOWANIU:	
dopuszcza się sytuowanie budynku bezpośrednio przy granicy, jedynie dla zabudowy bliźniaczej.	

17. KARTA TERENU NR 017

1) SYMBOL I NR TERENU:	8U;
2) POWIERZCHNIA TERENU:	475,3 a;
3) PRZEZNACZENIE TERENU:	
a) podstawowe:	- tereny zabudowy usługowej: budynki hoteli i zakwaterowania turystycznego, budynki biurowe, budynki handlowo-usługowe, ogólnodostępne obiekty kulturalne, budynki muzeów i bibliotek, budynki szkół i instytucji badawczych, budynki szpitali i zakładów opieki medycznej, budynki do sprawowania kultu religijnego i czynności religijnych, z zastrzeżeniem tiret drugie, - w klasie budynków przeznaczonych do sprawowania kultu religijnego i czynności religijnych nie dopuszcza się obiektów związanych z cmentarzami, domów pogrzebowych, krematoriów,
b) uzupełniające:	uzbrojenie terenu;
4) ZASADY KSZTAŁTOWANIA ZABUDOWY ORAZ WSKAŹNIKI ZAGOSPODAROWANIA TERENU:	
a) wskaźniki wykorzystania terenu:	- intensywność zabudowy od 0,1 do 1,0, - procent zabudowy maksimum 40%, - procent powierzchni biologicznie czynnej minimum 20%,
b) linie zabudowy:	nieprzekraczalna linia zabudowy 36m od linii rozgraniczającej teren 4KDL, 6m od linii rozgraniczającej teren 3KDD i 6KDD oraz 6m i 16m od linii rozgraniczającej teren 1KDG, zgodnie z rysunkiem planu,
c) parametry zabudowy:	- wysokość zabudowy do 12m, - liczba kondygnacji nadziemnych do 3,
d) dachy:	- płaskie, - strome, dwuspadowe i wielospadowe o jednakowym kącie nachylenia połąci w przedziale 30°-45°;
5) ZASADY OCHRONY ŚRODOWISKA, PRZYRODY ORAZ OCHRONY I KSZTAŁTOWANIA KRAJOBRAZU:	ochrona na podstawie przepisów odrębnych,
6) ZASADY OCHRONY DZIEDZICTWA KULTUROWEGO I ZABYTKÓW, W TYM KRAJOBRAZÓW KULTUROWYCH ORAZ DÓBR KULTURY WSPÓŁCZESNEJ:	nie ustala się;
7) GRANICE I SPOSOBY ZAGOSPODAROWANIA TERENÓW LUB OBIEKTÓW PODLEGAJĄCYCH OCHRONIE NA PODSTAWIE PRZEPISÓW ODRĘBNYCH:	
a) tereny górnicze:	nie ustala się,
b) obszary szczególnego zagrożenia powodzią:	nie ustala się,
c) obszary osuwania się mas ziemnych:	nie ustala się,
d) krajobrazy priorytetowe określone w audycie krajobrazowym oraz w planach zagospodarowania przestrzennego województwa:	nie ustala się,
e) pozostałe tereny i obiekty:	nie ustala się;
8) ZASADY OCHRONY I KSZTAŁTOWANIA ŁADU PRZESTRZENNEGO:	
a) ustalenia kompozycyjno-estetyczne:	pokrycie dachów stromych w odcieniach kolorów: czerwonego, brązowego lub grafitowego,
b) ustalenia dla tymczasowych obiektów usługowych:	zakaz lokalizacji,
c) wolnostojące budynki gospodarcze i garażowe:	nie ustala się,
d) zieleni	minimum 10% powierzchni działki,
e) nadziemne części urządzeń technicznych:	dostosowanie pod względem kolorystyki i formy do otaczającej zabudowy lub przysłonięcie ich zielenią;
9) ZASADY MODERNIZACJI, ROZBUDOWY I BUDOWY SYSTEMÓW KOMUNIKACJI:	
a) wskaźnik miejsc postojowych (m.p.):	- minimum 20 m.p. na 100 miejsc noclegowych budynków hoteli i zakwaterowania turystycznego, z zastrzeżeniem tiret drugie, - minimum 15 m.p. na 100 miejsc konsumpcyjnych samodzielnych restauracji i barów, - minimum 20 m.p. na 1000 m ² powierzchni użytkowej budynków biurowych, - minimum 25 m.p. na 1000 m ² powierzchni sprzedaży lub 15 m.p. na 100 miejsc konsumpcyjnych lub 18 m.p. na 1000 m ² powierzchni użytkowej budynków handlowo-usługowych, - minimum 25 m.p. na 100 miejsc użytkowych ogólnodostępnych obiektów kulturalnych, - minimum 10 m.p. na 1000 m ² powierzchni użytkowej budynków muzeów i bibliotek, - minimum 20 m.p. na 100 osób, 7 m.p. na 1 oddział (izbę lekcyjną) lub 25 m.p. na 100 zatrudnionych w budynkach szkół i instytucji badawczych, - minimum 15 m.p. na 1000 m ² powierzchni użytkowej budynków szpitali i zakładów opieki medycznej, - minimum 25 m.p. na 100 miejsc użytkowych budynków do sprawowania kultu religijnego i czynności religijnych, - dla wskaźników miejsc postojowych, o których mowa powyżej wyznacza się nie mniej niż 1 m.p.,
b) realizacja miejsc postojowych:	- na parkingach wyznaczonych na terenach lub zagłębionych pod ziemią, - w garażach przybudowanych lub wbudowanych w budynki, - w garażach wolnostojących jedno- lub dwustanowiskowych,
c) dostępność komunikacyjna:	od terenu 4KDL, 3KDD i 6KDD;
10) ZASADY MODERNIZACJI, ROZBUDOWY I BUDOWY SYSTEMÓW INFRASTRUKTURY TECHNICZNEJ:	

a) zaopatrzenie w wodę:	- z sieci wodociągowej po ewentualnej rozbudowie, - zakaz lokalizacji obiektów budowlanych i sadzenia drzew uniemożliwiających dostęp do przebiegającej infrastruktury technicznej,
b) odprowadzenie ścieków bytowych, komunalnych i przemysłowych:	- poprzez rozdzielczą kanalizację sanitarną do istniejącego układu zbiorczej kanalizacji sanitarnej po ewentualnej niezbędnej rozbudowie, - zakaz odprowadzania ścieków do gruntu oraz wód powierzchniowych i gruntowych, - zakaz lokalizacji obiektów budowlanych i sadzenia drzew uniemożliwiających dostęp do przebiegającej infrastruktury technicznej,
c) odprowadzenie wód opadowych:	- zagospodarowanie wód opadowych i roztopowych na własnym terenie z wykorzystaniem systemów retencyjno-rozsączających, - do systemu rozdzielczej kanalizacji deszczowej, powiązanego z istniejącym układem kanalizacji deszczowej lub systemu rowów melioracyjnych poprzez systemy retencyjne na terenie, - zakaz lokalizacji obiektów budowlanych i sadzenia drzew uniemożliwiających dostęp do przebiegającej infrastruktury technicznej,
d) zaopatrzenie w gaz:	- z infrastruktury gazowej, w oparciu o gazociągi średniego lub niskiego ciśnienia, po niezbędnej jej rozbudowie, - zakaz lokalizacji obiektów budowlanych i sadzenia drzew uniemożliwiających dostęp do przebiegającej infrastruktury technicznej,
e) zaopatrzenie w energię ciepłą:	- z systemu ciepłowniczego, po jego ewentualnej niezbędnej rozbudowie, w oparciu o istniejącą infrastrukturę, z indywidualnych i lokalnych źródeł ciepła, w tym z odnawialnych źródeł energii, - zakaz lokalizacji obiektów budowlanych i sadzenia drzew uniemożliwiających dostęp do przebiegającej infrastruktury technicznej,
f) zaopatrzenie w energię elektryczną:	- z istniejących i planowanych elementów systemu elektroenergetycznego: elektroenergetyczne sieci średniego napięcia 15 kV, stacje transformatorowe 15/0,4 kV, elektroenergetyczne sieci niskiego napięcia, - sytuowanie liniowych elementów sieci elektroenergetycznych pod ziemią, - dopuszcza się stosowanie odnawialnych źródeł energii, - zakaz lokalizacji obiektów budowlanych i sadzenia drzew uniemożliwiających dostęp do przebiegającej infrastruktury technicznej,
g) zapewnienie telekomunikacji:	- z istniejących i planowanych elementów infrastruktury telekomunikacyjnej, - sytuowanie planowanych liniowych elementów infrastruktury telekomunikacyjnej pod ziemią, - dopuszcza się lokalizację inwestycji celu publicznego z zakresu łączności publicznej w rozumieniu przepisów odrębnych, - zakaz lokalizacji obiektów budowlanych i sadzenia drzew uniemożliwiających dostęp do przebiegającej infrastruktury technicznej,
h) gospodarka odpadami:	zgodnie z przepisami odrębnymi;
11) ZASADY I WARUNKI SCALANIA I PODZIAŁU NIERUCHOMOŚCI:	
a) szerokość frontu działki od strony terenu 3KDD i 4KDL minimum 18m,	
b) powierzchnia działki minimum 6a,	
c) kąt położenia granic działek w stosunku do pasa drogowego usytuowanego na terenie 3KDD od 85° do 95°, na terenie 4KDL od 75° do 105°;	
12) SPOSÓB I TERMIN TYMCZASOWEGO ZAGOSPODAROWANIA, URZĄDZANIA I UŻYTKOWANIA TERENÓW:	
nie ustala się;	
13) STAWKA PROCENTOWA, NA PODSTAWIE KTÓREJ USTALA SIĘ OPLATE, O KTÓREJ MOWA W ART. 36 UST. 4 USTAWY Z DNIA 27 MARCA 2003 R. O PLANOWANIU I ZAGOSPODAROWANIU PRZESTRZENNYM:	
30%;	
14) SZCZEGÓLNE WARUNKI ZAGOSPODAROWANIA TERENÓW ORAZ OGRANICZENIA W ICH UŻYTKOWANIU:	
a) dopuszcza się sytuowanie budynku bezpośrednio przy granicy, jedynie dla zabudowy bliźniaczej,	
b) dla gazociągu wysokiego ciśnienia oraz w odległości do 35m od osi kierunkowej gazociągu po obu jej stronach obowiązują przepisy odrębne.	

18. KARTA TERENU NR 018

1) SYMBOL I NR TERENU:	9U;
2) POWIERZCHNIA TERENU:	135,1 a;
3) PRZEZNACZENIE TERENU:	
a) podstawowe:	- tereny zabudowy usługowej: budynki hoteli i zakwaterowania turystycznego, budynki biurowe, budynki handlowo-usługowe, ogólnodostępne obiekty kulturalne, budynki muzeów i bibliotek, budynki szkół i instytucji badawczych, budynki szpitali i zakładów opieki medycznej, budynki do sprawowania kultu religijnego i czynności religijnych, z zastrzeżeniem tiret drugie, - w klasie budynków przeznaczonych do sprawowania kultu religijnego i czynności religijnych nie dopuszcza się obiektów związanych z cmentarzami, domów pogrzebowych, krematoriów,
b) uzupełniające:	uzbrojenie terenu;
4) ZASADY KSZTAŁTOWANIA ZABUDOWY ORAZ WSKAŹNIKI ZAGOSPODAROWANIA TERENU:	
a) wskaźniki wykorzystania terenu:	- intensywność zabudowy od 0,1 do 1,0, - procent zabudowy maksimum 40%, - procent powierzchni biologicznie czynnej minimum 20%,
b) linie zabudowy:	nieprzekraczalna linia zabudowy 15m od linii rozgraniczającej teren 6MN/U oraz 6m od linii rozgraniczającej teren 3KDD i 6KDD, zgodnie z rysunkiem

	planu,
c) parametry zabudowy:	- wysokość zabudowy do 12m, - liczba kondygnacji nadziemnych do 3,
d) dachy:	- płaskie, - strome, dwuspadowe i wielospadowe o jednakowym kącie nachylenia połaci w przedziale 30°-45°;
5) ZASADY OCHRONY ŚRODOWISKA, PRZYRODY ORAZ OCHRONY I KSZTAŁTOWANIA KRAJOBRAZU:	
ochrona na podstawie przepisów odrębnych,	
6) ZASADY OCHRONY DZIEDZICTWA KULTUROWEGO I ZABYTKÓW, W TYM KRAJOBRAZÓW KULTUROWYCH ORAZ DÓBR KULTURY WSPÓŁCZESNEJ:	
nie ustala się;	
7) GRANICE I SPOSOBY ZAGOSPODAROWANIA TERENÓW LUB OBIEKTÓW PODLEGAJĄCYCH OCHRONIE NA PODSTAWIE PRZEPISÓW ODREBNYCH:	
a) tereny górnicze:	nie ustala się,
b) obszary szczególnego zagrożenia powodzią:	nie ustala się,
c) obszary osuwania się mas ziemnych:	nie ustala się,
d) krajobrazy priorytetowe określone w audycie krajobrazowym oraz w planach zagospodarowania przestrzennego województwa:	nie ustala się,
e) pozostałe tereny i obiekty:	nie ustala się;
8) ZASADY OCHRONY I KSZTAŁTOWANIA ŁADU PRZESTRZENNEGO:	
a) ustalenia kompozycyjno-estetyczne:	pokrycie dachów stromych w odcieniach kolorów: czerwonego, brązowego lub grafitowego,
b) ustalenia dla tymczasowych obiektów usługowych:	zakaz lokalizacji,
c) wolnostojące budynki gospodarcze i garażowe:	nie ustala się,
d) zieleń	minimum 10% powierzchni działki,
e) nadziemne części urządzeń technicznych:	dostosowanie pod względem kolorystyki i formy do otaczającej zabudowy lub przysłonięcie ich zielenią;
9) ZASADY MODERNIZACJI, ROZBUDOWY I BUDOWY SYSTEMÓW KOMUNIKACJI:	
a) wskaźnik miejsc postojowych (m.p.):	- minimum 20 m.p. na 100 miejsc noclegowych budynków hoteli i zakwaterowania turystycznego, z zastrzeżeniem tiret drugie, - minimum 15 m.p. na 100 miejsc konsumpcyjnych samodzielnych restauracji i barów, - minimum 20 m.p. na 1000 m ² powierzchni użytkowej budynków biurowych, - minimum 25 m.p. na 1000 m ² powierzchni sprzedaży lub 15 m.p. na 100 miejsc konsumpcyjnych lub 18 m.p. na 1000 m ² powierzchni użytkowej budynków handlowo-usługowych, - minimum 25 m.p. na 100 miejsc użytkowych ogólnodostępnych obiektów kulturalnych, - minimum 10 m.p. na 1000 m ² powierzchni użytkowej budynków muzeów i bibliotek, - minimum 20 m.p. na 100 osób, 7 m.p. na 1 oddział (izbę lekcyjną) lub 25 m.p. na 100 zatrudnionych w budynkach szkół i instytucji badawczych, - minimum 15 m.p. na 1000 m ² powierzchni użytkowej budynków szpitali i zakładów opieki medycznej, - minimum 25 m.p. na 100 miejsc użytkowych budynków do sprawowania kultu religijnego i czynności religijnych, - dla wskaźników miejsc postojowych, o których mowa powyżej wyznacza się nie mniej niż 1 m.p.,
b) realizacja miejsc postojowych:	- na parkingach wyznaczonych na terenach lub zagłębionych pod ziemią, - w garażach przybudowanych lub wbudowanych w budynki, - w garażach wolnostojących jedno- lub dwustanowiskowych,
c) dostępność komunikacyjna:	od terenu 3KDD i 6KDD;
10) ZASADY MODERNIZACJI, ROZBUDOWY I BUDOWY SYSTEMÓW INFRASTRUKTURY TECHNICZNEJ:	
a) zaopatrzenie w wodę:	- z sieci wodociągowej po ewentualnej rozbudowie, - zakaz lokalizacji obiektów budowlanych i sadzenia drzew uniemożliwiających dostęp do przebiegającej infrastruktury technicznej,
b) odprowadzenie ścieków bytowych, komunalnych i przemysłowych:	- poprzez rozdzielczą kanalizację sanitarną do istniejącego układu zbiorczej kanalizacji sanitarnej po ewentualnej niezbędnej rozbudowie, - zakaz odprowadzania ścieków do gruntu oraz wód powierzchniowych i gruntowych, - zakaz lokalizacji obiektów budowlanych i sadzenia drzew uniemożliwiających dostęp do przebiegającej infrastruktury technicznej,
c) odprowadzenie wód opadowych:	- zagospodarowanie wód opadowych i roztopowych na własnym terenie z wykorzystaniem systemów retencyjno-rozsączających, - do systemu rozdzielczej kanalizacji deszczowej, powiązanego z istniejącym układem kanalizacji deszczowej lub systemu rowów melioracyjnych poprzez systemy retencyjne na terenie, - zakaz lokalizacji obiektów budowlanych i sadzenia drzew uniemożliwiających dostęp do przebiegającej infrastruktury technicznej,
d) zaopatrzenie w gaz:	- z infrastruktury gazowej, w oparciu o gazociągi średniego lub niskiego ciśnienia, po niezbędnej jej rozbudowie, - zakaz lokalizacji obiektów budowlanych i sadzenia drzew uniemożliwiających dostęp do przebiegającej infrastruktury technicznej,
e) zaopatrzenie w energię ciepłą:	- z systemu ciepłowniczego, po jego ewentualnej niezbędnej rozbudowie,

	w oparciu o istniejącą infrastrukturę, z indywidualnych i lokalnych źródeł ciepła, w tym z odnawialnych źródeł energii, - zakaz lokalizacji obiektów budowlanych i sadzenia drzew uniemożliwiających dostęp do przebiegającej infrastruktury technicznej,
f) zaopatrzenie w energię elektryczną:	- z istniejących i planowanych elementów systemu elektroenergetycznego: elektroenergetyczne sieci średniego napięcia 15 kV, stacje transformatorowe 15/0,4 kV, elektroenergetyczne sieci niskiego napięcia, - sytuowanie liniowych elementów sieci elektroenergetycznych pod ziemią, - dopuszcza się stosowanie odnawialnych źródeł energii, - zakaz lokalizacji obiektów budowlanych i sadzenia drzew uniemożliwiających dostęp do przebiegającej infrastruktury technicznej,
g) zapewnienie telekomunikacji:	- z istniejących i planowanych elementów infrastruktury telekomunikacyjnej, - sytuowanie planowanych liniowych elementów infrastruktury telekomunikacyjnej pod ziemią, - dopuszcza się lokalizację inwestycji celu publicznego z zakresu łączności publicznej w rozumieniu przepisów odrębnych, - zakaz lokalizacji obiektów budowlanych i sadzenia drzew uniemożliwiających dostęp do przebiegającej infrastruktury technicznej,
h) gospodarka odpadami:	zgodnie z przepisami odrębnymi;
11) ZASADY I WARUNKI SCALANIA I PODZIAŁU NIERUCHOMOŚCI:	
a) szerokość frontu działki od strony terenu 3KDD minimum 18m,	
b) powierzchnia działki minimum 6a,	
c) kąt położenia granic działek w stosunku do pasa drogowego usytuowanego na terenie 3KDD od 85° do 95°;	
12) SPOSÓB I TERMIN TYMCZASOWEGO ZAGOSPODAROWANIA, URZĄDZANIA I UŻYTKOWANIA TERENÓW:	
nie ustala się;	
13) STAWKA PROCENTOWA, NA PODSTAWIE KTÓREJ USTALA SIĘ OPLATE, O KTÓREJ MOWA W ART. 36 UST. 4 USTAWY Z DNIA 27 MARCA 2003 R. O PLANOWANIU I ZAGOSPODAROWANIU PRZESTRZENNYM:	
30%;	
14) SZCZEGÓLNE WARUNKI ZAGOSPODAROWANIA TERENÓW ORAZ OGRANICZENIA W ICH UŻYTKOWANIU:	
dopuszcza się sytuowanie budynku bezpośrednio przy granicy, jedynie dla zabudowy bliźniaczej.	

19. KARTA TERENU NR 019

1) SYMBOL I NR TERENU:	10U;
2) POWIERZCHNIA TERENU:	108,2 a;
3) PRZEZNACZENIE TERENU:	
a) podstawowe:	- tereny zabudowy usługowej: budynki hoteli i zakwaterowania turystycznego, budynki biurowe, budynki handlowo-usługowe, ogólnodostępne obiekty kulturalne, budynki muzeów i bibliotek, budynki szkół i instytucji badawczych, budynki szpitali i zakładów opieki medycznej, - z budynków zbiorowego zamieszkania dopuszcza się jedynie hotele robotnicze,
b) uzupełniające:	uzbrojenie terenu;
4) ZASADY KSZTAŁTOWANIA ZABUDOWY ORAZ WSKAŹNIKI ZAGOSPODAROWANIA TERENU:	
a) wskaźniki wykorzystania terenu:	- intensywność zabudowy od 0,5 do 2,0, - procent zabudowy maksimum 40%, - procent powierzchni biologicznie czynnej minimum 20%,
b) linie zabudowy:	nieprzekraczalna linia zabudowy od 0m do 6m od linii rozgraniczającej teren 3KDL, zgodnie z rysunkiem planu,
c) parametry zabudowy:	- wysokość zabudowy do 18m, - liczba kondygnacji nadziemnych do 5,
d) dachy:	płaskie;
5) ZASADY OCHRONY ŚRODOWISKA, PRZYRODY ORAZ OCHRONY I KSZTAŁTOWANIA KRAJOBRAZU:	
ochrona na podstawie przepisów odrębnych,	
6) ZASADY OCHRONY DZIEDZICTWA KULTUROWEGO I ZABYTKÓW, W TYM KRAJOBRAZÓW KULTUROWYCH ORAZ DÓBR KULTURY WSPÓŁCZESNEJ:	
nie ustala się;	
7) GRANICE I SPOSOBY ZAGOSPODAROWANIA TERENÓW LUB OBIEKTÓW PODLEGAJĄCYCH OCHRONIE NA PODSTAWIE PRZEPISÓW ODREBNYCH:	
a) tereny górnicze:	nie ustala się,
b) obszary szczególnego zagrożenia powodzią:	nie ustala się,
c) obszary osuwania się mas ziemnych:	nie ustala się,
d) krajobrazy priorytetowe określone w audycie krajobrazowym oraz w planach zagospodarowania przestrzennego województwa:	nie ustala się,
e) pozostałe tereny i obiekty:	nie ustala się;
8) ZASADY OCHRONY I KSZTAŁTOWANIA ŁADU PRZESTRZENNEGO:	
a) ustalenia kompozycyjno-estetyczne:	nie ustala się,
b) ustalenia dla tymczasowych obiektów usługowych:	zakaz lokalizacji,
c) wolnostojące budynki gospodarcze i garażowe:	nie ustala się,
d) zieleń	minimum 10% powierzchni działki,
e) nadziemne części urządzeń technicznych:	dostosowanie pod względem kolorystyki i formy do otaczającej zabudowy lub przysłonięcie ich zielenią;
9) ZASADY MODERNIZACJI, ROZBUDOWY I BUDOWY SYSTEMÓW KOMUNIKACJI:	

a) wskaźnik miejsc postojowych (m.p.):	<ul style="list-style-type: none"> - minimum 20 m.p. na 100 miejsc noclegowych budynków hoteli i zakwaterowania turystycznego, z zastrzeżeniem turet drugie, - minimum 15 m.p. na 100 miejsc konsumpcyjnych samodzielnych restauracji i barów, - minimum 20 m.p. na 1000 m² powierzchni użytkowej budynków biurowych, - minimum 25 m.p. na 1000 m² powierzchni sprzedaży lub 15 m.p. na 100 miejsc konsumpcyjnych lub 18 m.p. na 1000 m² powierzchni użytkowej budynków handlowo-usługowych, - minimum 25 m.p. na 100 miejsc użytkowych ogólnodostępnych obiektów kulturalnych, - minimum 10 m.p. na 1000 m² powierzchni użytkowej budynków muzeów i bibliotek, - minimum 20 m.p. na 100 osób, 7 m.p. na 1 oddział (izbę lekcyjną) lub 25 m.p. na 100 zatrudnionych w budynkach szkół i instytucji badawczych, - minimum 15 m.p. na 1000 m² powierzchni użytkowej budynków szpitali i zakładów opieki medycznej, - dla wskaźników miejsc postojowych, o których mowa powyżej wyznacza się nie mniej niż 1 m.p.,
b) realizacja miejsc postojowych:	<ul style="list-style-type: none"> - dopuszcza się na terenie 10U i 2P, - na parkingach wyznaczonych na terenach lub zagłębionych pod ziemią, - w garażach przybudowanych lub wbudowanych w budynki, - w garażach wolnostojących jedno- lub dwustanowiskowych,
c) dostępność komunikacyjna:	od terenu 3KDL;
10) ZASADY MODERNIZACJI, ROZBUDOWY I BUDOWY SYSTEMÓW INFRASTRUKTURY TECHNICZNEJ:	
a) zaopatrzenie w wodę:	<ul style="list-style-type: none"> - z sieci wodociągowej po ewentualnej rozbudowie, - zakaz lokalizacji obiektów budowlanych i sadzenia drzew uniemożliwiających dostęp do przebiegającej infrastruktury technicznej,
b) odprowadzenie ścieków bytowych, komunalnych i przemysłowych:	<ul style="list-style-type: none"> - poprzez rozdzielczą kanalizację sanitarną do istniejącego układu zbiorczej kanalizacji sanitarnej po ewentualnej niezbędnej rozbudowie, - zakaz odprowadzania ścieków do gruntu oraz wód powierzchniowych i gruntowych, - zakaz lokalizacji obiektów budowlanych i sadzenia drzew uniemożliwiających dostęp do przebiegającej infrastruktury technicznej,
c) odprowadzenie wód opadowych:	<ul style="list-style-type: none"> - zagospodarowanie wód opadowych i roztopowych na własnym terenie z wykorzystaniem systemów retencyjno-rozsączających, - do systemu rozdzielczej kanalizacji deszczowej, powiązanego z istniejącym układem kanalizacji deszczowej lub systemu rowów melioracyjnych poprzez systemy retencyjne na terenie, - zakaz lokalizacji obiektów budowlanych i sadzenia drzew uniemożliwiających dostęp do przebiegającej infrastruktury technicznej,
d) zaopatrzenie w gaz:	<ul style="list-style-type: none"> - z infrastruktury gazowej, w oparciu o gazociąg średniego lub niskiego ciśnienia, po niezbędnej jej rozbudowie, - zakaz lokalizacji obiektów budowlanych i sadzenia drzew uniemożliwiających dostęp do przebiegającej infrastruktury technicznej,
e) zaopatrzenie w energię ciepłą:	<ul style="list-style-type: none"> - z systemu ciepłowniczego, po jego ewentualnej niezbędnej rozbudowie, w oparciu o istniejącą infrastrukturę, z indywidualnych i lokalnych źródeł ciepła, w tym z odnawialnych źródeł energii, - zakaz lokalizacji obiektów budowlanych i sadzenia drzew uniemożliwiających dostęp do przebiegającej infrastruktury technicznej,
f) zaopatrzenie w energię elektryczną:	<ul style="list-style-type: none"> - z istniejących i planowanych elementów systemu elektroenergetycznego: elektroenergetyczne sieci średniego napięcia 15 kV, stacje transformatorowe 15/0,4 kV, elektroenergetyczne sieci niskiego napięcia, - sytuowanie liniowych elementów sieci elektroenergetycznych pod ziemią, - dopuszcza się stosowanie odnawialnych źródeł energii, - zakaz lokalizacji obiektów budowlanych i sadzenia drzew uniemożliwiających dostęp do przebiegającej infrastruktury technicznej,
g) zapewnienie telekomunikacji:	<ul style="list-style-type: none"> - z istniejących i planowanych elementów infrastruktury telekomunikacyjnej, - sytuowanie planowanych liniowych elementów infrastruktury telekomunikacyjnej pod ziemią, - dopuszcza się lokalizację inwestycji celu publicznego z zakresu łączności publicznej w rozumieniu przepisów odrębnych, - zakaz lokalizacji obiektów budowlanych i sadzenia drzew uniemożliwiających dostęp do przebiegającej infrastruktury technicznej,
h) gospodarka odpadami:	zgodnie z przepisami odrębnymi;
11) ZASADY I WARUNKI SCALANIA I PODZIAŁU NIERUCHOMOŚCI:	
a) szerokość frontu działki od strony terenu 3KDL minimum 18m,	
b) powierzchnia działki minimum 4a,	
c) kąt położenia granic działek w stosunku do pasa drogowego usytuowanego na terenie 3KDL od 85° do 95°;	
12) SPOSÓB I TERMIN TYMCZASOWEGO ZAGOSPODAROWANIA, URZĄDZANIA I UŻYTKOWANIA TERENÓW:	
nie ustala się;	
13) STAWKA PROCENTOWA, NA PODSTAWIE KTÓREJ USTALA SIĘ OPŁATĘ, O KTÓREJ MOWA W ART. 36 UST. 4 USTAWY Z DNIA 27 MARCA 2003 R. O PLANOWANIU I ZAGOSPODAROWANIU PRZESTRZENNYM:	
30%;	
14) SZCZEGÓLNE WARUNKI ZAGOSPODAROWANIA TERENÓW ORAZ OGRANICZENIA W ICH UŻYTKOWANIU:	
dopuszcza się sytuowanie budynku bezpośrednio przy granicy, jedynie dla zabudowy bliźniaczej.	

20. KARTA TERENU NR 020

1) SYMBOL I NR TERENU:	1P/U;
2) POWIERZCHNIA TERENU:	85,3 a;
3) PRZEZNACZENIE TERENU:	
a) podstawowe:	- tereny obiektów produkcyjnych, składów i magazynów, - tereny zabudowy usługowej: budynki hoteli i zakwaterowania turystycznego, budynki biurowe, budynki handlowo-usługowe,
b) uzupełniające:	uzbrojenie terenu;
4) ZASADY KSZTAŁTOWANIA ZABUDOWY ORAZ WSKAŹNIKI ZAGOSPODAROWANIA TERENU:	
a) wskaźniki wykorzystania terenu:	- intensywność zabudowy od 0 do 2,0, - procent zabudowy maksimum 40%, - procent powierzchni biologicznie czynnej minimum 20%,
b) linie zabudowy:	nieprzekraczalna linia zabudowy minimum 6m od linii rozgraniczającej teren IKDL, zgodnie z rysunkiem planu,
c) parametry zabudowy:	- wysokość zabudowy do 12m, - liczba kondygnacji nadziemnych do 3,
d) dachy:	- płaskie, - strome, dwuspadowe i wielospadowe o jednakowym kącie nachylenia połąci w przedziale 30°-45°;
5) ZASADY OCHRONY ŚRODOWISKA, PRZYRODY ORAZ OCHRONY I KSZTAŁTOWANIA KRAJOBRAZU:	
ochrona na podstawie przepisów odrębnych,	
6) ZASADY OCHRONY DZIEDZICTWA KULTUROWEGO I ZABYTEKÓW, W TYM KRAJOBRAZÓW KULTUROWYCH ORAZ DÓBR KULTURY WSPÓŁCZESNEJ:	
nie ustala się;	
7) GRANICE I SPOSOBY ZAGOSPODAROWANIA TERENÓW LUB OBIEKTÓW PODLEGAJĄCYCH OCHRONIE NA PODSTAWIE PRZEPISÓW ODRĘBNYCH:	
a) tereny górnicze:	nie ustala się,
b) obszary szczególnego zagrożenia powodzią:	nie ustala się,
c) obszary osuwania się mas ziemnych:	nie ustala się,
d) krajobrazy priorytetowe określone w audycie krajobrazowym oraz w planach zagospodarowania przestrzennego województwa:	nie ustala się,
e) pozostałe tereny i obiekty:	nie ustala się;
8) ZASADY OCHRONY I KSZTAŁTOWANIA ŁADU PRZESTRZENNEGO:	
a) ustalenia kompozycyjno-estetyczne:	pokrycie dachów stromych w odcieniach kolorów: czerwonego, brązowego lub grafitowego,
b) ustalenia dla tymczasowych obiektów usługowych:	zakaz lokalizacji,
c) wolnostojące budynki gospodarcze i garażowe:	nie ustala się,
d) zieleni	minimum 10% powierzchni działki,
e) nadziemne części urządzeń technicznych:	dostosowanie pod względem kolorystyki i formy do otaczającej zabudowy lub przysłonięcie ich zielenią;
9) ZASADY MODERNIZACJI, ROZBUDOWY I BUDOWY SYSTEMÓW KOMUNIKACJI:	
a) wskaźnik miejsc postojowych (m.p.):	- minimum 10 m.p. na 100 stanowisk pracy w obiektach produkcyjnych, bazach, składach i magazynach, - minimum 20 m.p. na 100 miejsc noclegowych budynków hoteli i zakwaterowania turystycznego, z zastrzeżeniem tiret trzecie, - minimum 15 m.p. na 100 miejsc konsumpcyjnych samodzielnych restauracji i barów, - minimum 20 m.p. na 1000 m ² powierzchni użytkowej budynków biurowych, - minimum 25 m.p. na 1000 m ² powierzchni sprzedaży lub 15 m.p. na 100 miejsc konsumpcyjnych lub 18 m.p. na 1000 m ² powierzchni użytkowej budynków handlowo-usługowych, - dla wskaźników miejsc postojowych, o których mowa powyżej wyznacza się nie mniej niż 1 m.p.,
b) realizacja miejsc postojowych:	- na parkingach wyznaczonych na terenach lub zagłębionych pod ziemią, - w garażach przybudowanych lub wbudowanych w budynki, - w garażach wolnostojących jedno- lub dwustanowiskowych,
c) dostępność komunikacyjna:	od terenu IKDL;
10) ZASADY MODERNIZACJI, ROZBUDOWY I BUDOWY SYSTEMÓW INFRASTRUKTURY TECHNICZNEJ:	
a) zaopatrzenie w wodę:	- z sieci wodociągowej po ewentualnej rozbudowie, - zakaz lokalizacji obiektów budowlanych i sadzenia drzew uniemożliwiających dostęp do przebiegającej infrastruktury technicznej,
b) odprowadzenie ścieków bytowych, komunalnych i przemysłowych:	- poprzez rozdzielczą kanalizację sanitarną do istniejącego układu zbiorczej kanalizacji sanitarnej po ewentualnej niezbędnej rozbudowie, - zakaz odprowadzania ścieków do gruntu oraz wód powierzchniowych i gruntowych, - zakaz lokalizacji obiektów budowlanych i sadzenia drzew uniemożliwiających dostęp do przebiegającej infrastruktury technicznej,
c) odprowadzenie wód opadowych:	- zagospodarowanie wód opadowych i roztopowych na własnym terenie z wykorzystaniem systemów retencyjno-rozsączających, - do systemu rozdzielczej kanalizacji deszczowej, powiązanego z istniejącym układem kanalizacji deszczowej lub systemu rowów melioracyjnych poprzez systemy retencyjne na terenie,

	- zakaz lokalizacji obiektów budowlanych i sadzenia drzew uniemożliwiających dostęp do przebiegającej infrastruktury technicznej,
d) zaopatrzenie w gaz:	- z infrastruktury gazowej, w oparciu o gazociąg średniego lub niskiego ciśnienia, po niezbędnej jej rozbudowie, - zakaz lokalizacji obiektów budowlanych i sadzenia drzew uniemożliwiających dostęp do przebiegającej infrastruktury technicznej,
e) zaopatrzenie w energię ciepłą:	- z systemu ciepłowniczego, po jego ewentualnej niezbędnej rozbudowie, w oparciu o istniejącą infrastrukturę, z indywidualnych i lokalnych źródeł ciepła, w tym z odnawialnych źródeł energii, - zakaz lokalizacji obiektów budowlanych i sadzenia drzew uniemożliwiających dostęp do przebiegającej infrastruktury technicznej,
f) zaopatrzenie w energię elektryczną:	- z istniejących i planowanych elementów systemu elektroenergetycznego: elektroenergetyczne sieci średniego napięcia 15 kV, stacje transformatorowe 15/0,4 kV, elektroenergetyczne sieci niskiego napięcia, - dopuszcza się stosowanie odnawialnych źródeł energii, - zakaz lokalizacji obiektów budowlanych i sadzenia drzew uniemożliwiających dostęp do przebiegającej infrastruktury technicznej,
g) zapewnienie telekomunikacji:	- z istniejących i planowanych elementów infrastruktury telekomunikacyjnej, - sytuowanie planowanych liniowych elementów infrastruktury telekomunikacyjnej pod ziemią, - dopuszcza się lokalizację inwestycji celu publicznego z zakresu łączności publicznej w rozumieniu przepisów odrębnych, - zakaz lokalizacji obiektów budowlanych i sadzenia drzew uniemożliwiających dostęp do przebiegającej infrastruktury technicznej,
h) gospodarka odpadami:	zgodnie z przepisami odrębnymi;
11) ZASADY I WARUNKI SCALANIA I PODZIAŁU NIERUCHOMOŚCI:	
a) szerokość frontu działki od strony terenu IKDL minimum 25m,	
b) powierzchnia działki minimum 20a,	
c) kąt położenia granic działek w stosunku do pasa drogowego usytuowanego na terenie IKDL od 75° do 105°;	
12) SPOSÓB I TERMIN TYMCZASOWEGO ZAGOSPODAROWANIA, URZĄDZANIA I UŻYTKOWANIA TERENÓW:	
nie ustala się;	
13) STAWKA PROCENTOWA, NA PODSTAWIE KTÓREJ USTALA SIĘ OPŁATĘ, O KTÓREJ MOWA W ART. 36 UST. 4 USTAWY Z DNIA 27 MARCA 2003 R. O PLANOWANIU I ZAGOSPODAROWANIU PRZESTRZENNYM:	
30%;	
14) SZCZEGÓLNE WARUNKI ZAGOSPODAROWANIA TERENÓW ORAZ OGRANICZENIA W ICH UŻYTKOWANIU:	
dopuszcza się sytuowanie budynku bezpośrednio przy granicy, jedynie dla zabudowy bliźniaczej.	

21. KARTA TERENU NR 021

1) SYMBOL I NR TERENU:	2P/U;
2) POWIERZCHNIA TERENU:	374,4 a;
3) PRZEZNACZENIE TERENU:	
a) podstawowe:	- tereny obiektów produkcyjnych, składów i magazynów, - tereny zabudowy usługowej: budynki hoteli i zakwaterowania turystycznego, budynki biurowe, budynki handlowo-usługowe,
b) uzupełniające:	uzbrojenie terenu;
4) ZASADY KSZTAŁTOWANIA ZABUDOWY ORAZ WSKAŹNIKI ZAGOSPODAROWANIA TERENU:	
a) wskaźniki wykorzystania terenu:	- intensywność zabudowy od 0 do 2,0, - procent zabudowy maksimum 50%, - procent powierzchni biologicznie czynnej minimum 20%,
b) linie zabudowy:	- nieprzekraczalna linia zabudowy 6m od linii rozgraniczającej teren IKDL i 2KDD, zgodnie z rysunkiem planu, - dla części budynku przekraczającego linie zabudowy dopuszcza się przebudowę i nadbudowę przy czym ich rozbudowa nie może wykraczać poza ustalone linie zabudowy,
c) parametry zabudowy:	- wysokość zabudowy do 25m, - liczba kondygnacji nadziemnych do 4,
d) dachy:	- płaskie, - strome, dwuspadowe i wielospadowe o jednakowym kącie nachylenia połaci w przedziale 30°-45°;
5) ZASADY OCHRONY ŚRODOWISKA, PRZYRODY ORAZ OCHRONY I KSZTAŁTOWANIA KRAJOBRAZU:	
ochrona na podstawie przepisów odrębnych,	
6) ZASADY OCHRONY DZIEDZICTWA KULTUROWEGO I ZABYTKÓW, W TYM KRAJOBRAZÓW KULTUROWYCH ORAZ DÓBR KULTURY WSPÓŁCZESNEJ:	
nie ustala się;	
7) GRANICE I SPOSOBY ZAGOSPODAROWANIA TERENÓW LUB OBIEKTÓW PODLEGAJĄCYCH OCHRONIE NA PODSTAWIE PRZEPISÓW ODREBNYCH:	
a) tereny górnicze:	nie ustala się,
b) obszary szczególnego zagrożenia powodzią:	nie ustala się,
c) obszary osuwania się mas ziemnych:	nie ustala się,
d) krajobrazy priorytetowe określone w audycie krajobrazowym oraz w planach zagospodarowania przestrzennego województwa:	nie ustala się,
e) pozostałe tereny i obiekty:	nie ustala się;

8) ZASADY OCHRONY I KSZTAŁTOWANIA ŁADU PRZESTRZENNEGO:	
a) ustalenia kompozycyjno-estetyczne:	pokrycie dachów stromych w odcieniach kolorów: czerwonego, brązowego lub grafitowego,
b) ustalenia dla tymczasowych obiektów usługowych:	zakaz lokalizacji,
c) wolnostojące budynki gospodarcze i garażowe:	nie ustala się,
d) zieleni	minimum 10% powierzchni działki,
e) nadziemne części urządzeń technicznych:	dostosowanie pod względem kolorystyki i formy do otaczającej zabudowy lub przysłonięcie ich zielenią;
9) ZASADY MODERNIZACJI, ROZBUDOWY I BUDOWY SYSTEMÓW KOMUNIKACJI:	
a) wskaźnik miejsc postojowych (m.p.):	- minimum 10 m.p. na 100 stanowisk pracy w obiektach produkcyjnych, bazach, składach i magazynach, - minimum 20 m.p. na 100 miejsc noclegowych budynków hoteli i zakwaterowania turystycznego, z zastrzeżeniem tiret trzecie, - minimum 15 m.p. na 100 miejsc konsumpcyjnych samodzielnych restauracji i barów, - minimum 20 m.p. na 1000 m ² powierzchni użytkowej budynków biurowych, - minimum 25 m.p. na 1000 m ² powierzchni sprzedaży lub 15 m.p. na 100 miejsc konsumpcyjnych lub 18 m.p. na 1000 m ² powierzchni użytkowej budynków handlowo-usługowych, - dla wskaźników miejsc postojowych, o których mowa powyżej wyznacza się nie mniej niż 1 m.p.,
b) realizacja miejsc postojowych:	- na parkingach wyznaczonych na terenach lub zagłębionych pod ziemią, - w garażach przybudowanych lub wbudowanych w budynki, - w garażach wolnostojących jedno- lub dwustanowiskowych,
c) dostępność komunikacyjna:	od terenu 1KDL i 2KDD;
10) ZASADY MODERNIZACJI, ROZBUDOWY I BUDOWY SYSTEMÓW INFRASTRUKTURY TECHNICZNEJ:	
a) zaopatrzenie w wodę:	- z sieci wodociągowej po ewentualnej rozbudowie, - zakaz lokalizacji obiektów budowlanych i sadzenia drzew uniemożliwiających dostęp do przebiegającej infrastruktury technicznej,
b) odprowadzenie ścieków bytowych, komunalnych i przemysłowych:	- poprzez rozdzielczą kanalizację sanitarną do istniejącego układu zbiorczej kanalizacji sanitarnej po ewentualnej niezbędnej rozbudowie, - zakaz odprowadzania ścieków do gruntu oraz wód powierzchniowych i gruntowych, - zakaz lokalizacji obiektów budowlanych i sadzenia drzew uniemożliwiających dostęp do przebiegającej infrastruktury technicznej,
c) odprowadzenie wód opadowych:	- zagospodarowanie wód opadowych i roztopowych na własnym terenie z wykorzystaniem systemów retencyjno-rozsączających, - do systemu rozdzielczej kanalizacji deszczowej, powiązanego z istniejącym układem kanalizacji deszczowej lub systemu rowów melioracyjnych poprzez systemy retencyjne na terenie, - zakaz lokalizacji obiektów budowlanych i sadzenia drzew uniemożliwiających dostęp do przebiegającej infrastruktury technicznej,
d) zaopatrzenie w gaz:	- z infrastruktury gazowej, w oparciu o gazociągi średniego lub niskiego ciśnienia, po niezbędnej jej rozbudowie, - zakaz lokalizacji obiektów budowlanych i sadzenia drzew uniemożliwiających dostęp do przebiegającej infrastruktury technicznej,
e) zaopatrzenie w energię ciepłą:	- z systemu ciepłowniczego, po jego ewentualnej niezbędnej rozbudowie, w oparciu o istniejącą infrastrukturę, z indywidualnych i lokalnych źródeł ciepła, w tym z odnawialnych źródeł energii, - zakaz lokalizacji obiektów budowlanych i sadzenia drzew uniemożliwiających dostęp do przebiegającej infrastruktury technicznej,
f) zaopatrzenie w energię elektryczną:	- z istniejących i planowanych elementów systemu elektroenergetycznego: elektroenergetyczne sieci średniego napięcia 15 kV, stacje transformatorowe 15/0,4 kV, elektroenergetyczne sieci niskiego napięcia, - dopuszcza się stosowanie odnawialnych źródeł energii, - zakaz lokalizacji obiektów budowlanych i sadzenia drzew uniemożliwiających dostęp do przebiegającej infrastruktury technicznej,
g) zapewnienie telekomunikacji:	- z istniejących i planowanych elementów infrastruktury telekomunikacyjnej, - sytuowanie planowanych liniowych elementów infrastruktury telekomunikacyjnej pod ziemią, - dopuszcza się lokalizację inwestycji celu publicznego z zakresu łączności publicznej w rozumieniu przepisów odrębnych, - zakaz lokalizacji obiektów budowlanych i sadzenia drzew uniemożliwiających dostęp do przebiegającej infrastruktury technicznej,
h) gospodarka odpadami:	zgodnie z przepisami odrębnymi;
11) ZASADY I WARUNKI SCALANIA I PODZIAŁU NIERUCHOMOŚCI:	
a) szerokość frontu działki od strony terenu 1KDL i 2KDD	minimum 25m,
b) powierzchnia działki	minimum 20a,
c) kąt położenia granic działek w stosunku do pasa drogowego usytuowanego na terenie 1KDL i 2KDD	od 60° do 120°;
12) SPOSÓB I TERMIN TYMCZASOWEGO ZAGOSPODAROWANIA, URZĄDZANIA I UŻYTKOWANIA TERENÓW:	
a) do czasu zmiany sposobu użytkowania	zgodnie z przeznaczeniem terenu wskazanym w pkt 3, dopuszcza się dla istniejącej zabudowy mieszkaniowej jednorodzinnej, przebudowę i rozbudowę budynków,
b) zakaz zmiany sposobu użytkowania	na zabudowę mieszkaniową jednorodziną;
13) STAWKA PROCENTOWA, NA PODSTAWIE KTÓREJ USTALA SIĘ OPŁATĘ, O KTÓREJ MOWA W ART. 36 UST. 4 USTAWY Z DNIA 27 MARCA 2003 R. O PLANOWANIU I ZAGOSPODAROWANIU PRZESTRZENNYM:	

30%;
14) SZCZEGÓLNE WARUNKI ZAGOSPODAROWANIA TERENÓW ORAZ OGRANICZENIA W ICH UŻYTKOWANIU:
a) dopuszcza się sytuowanie budynku bezpośrednio przy granicy, jedynie dla zabudowy bliźniaczej,
b) na obszarze, na którym prawdopodobieństwo wystąpienia powodzi jest niskie i wynosi raz na 500 lat, obowiązuje stosowanie rozwiązań techniczno-konstrukcyjnych, a także materiałowych minimalizujących skutki powodzi.

22. KARTA TERENU NR 022

1) SYMBOL I NR TERENU:	3P/U;
2) POWIERZCHNIA TERENU:	1125,7 a;
3) PRZEZNACZENIE TERENU:	
a) podstawowe:	- tereny obiektów produkcyjnych, składów i magazynów, - tereny zabudowy usługowej: budynki hoteli i zakwaterowania turystycznego, budynki biurowe, budynki handlowo-usługowe,
b) uzupełniające:	uzbrojenie terenu;
4) ZASADY KSZTAŁTOWANIA ZABUDOWY ORAZ WSKAŹNIKI ZAGOSPODAROWANIA TERENU:	
a) wskaźniki wykorzystania terenu:	- intensywność zabudowy od 0 do 2,0, - procent zabudowy maksimum 50%, - procent powierzchni biologicznie czynnej minimum 20%,
b) linie zabudowy:	- nieprzekraczalna linia zabudowy 6m od linii rozgraniczającej teren 1KDL i 2KDD, zgodnie z rysunkiem planu, - dla części budynku przekraczającego linie zabudowy dopuszcza się przebudowę i nadbudowę przy czym ich rozbudowa nie może wykraczać poza ustalone linie zabudowy,
c) parametry zabudowy:	- wysokość zabudowy do 25m, - liczba kondygnacji nadziemnych do 4,
d) dachy:	- płaskie, - strome, dwuspadowe i wielospadowe o jednakowym kącie nachylenia połąci w przedziale 30°-45°;
5) ZASADY OCHRONY ŚRODOWISKA, PRZYRODY ORAZ OCHRONY I KSZTAŁTOWANIA KRAJOBRAZU:	
a) ochrona na podstawie przepisów odrębnych,	
b) zachowanie rowów melioracyjnych z dopuszczeniem zmiany ich trasy lub ich orurowania;	
6) ZASADY OCHRONY DZIEDZICTWA KULTUROWEGO I ZABYTKÓW, W TYM KRAJOBRAZÓW KULTUROWYCH ORAZ DÓBR KULTURY WSPÓŁCZESNEJ:	
nie ustala się;	
7) GRANICE I SPOSOBY ZAGOSPODAROWANIA TERENÓW LUB OBIEKTÓW PODLEGAJĄCYCH OCHRONIE NA PODSTAWIE PRZEPISÓW ODREBNYCH:	
a) tereny górnicze:	nie ustala się,
b) obszary szczególnego zagrożenia powodzią:	nie ustala się,
c) obszary osuwania się mas ziemnych:	nie ustala się,
d) krajobrazy priorytetowe określone w audycie krajobrazowym oraz w planach zagospodarowania przestrzennego województwa:	nie ustala się,
e) pozostałe tereny i obiekty:	nie ustala się;
8) ZASADY OCHRONY I KSZTAŁTOWANIA ŁADU PRZESTRZENNEGO:	
a) ustalenia kompozycyjno-estetyczne:	pokrycie dachów stromych w odcieniach kolorów: czerwonego, brązowego lub grafitowego,
b) ustalenia dla tymczasowych obiektów usługowych:	zakaz lokalizacji,
c) wolnostojące budynki gospodarcze i garażowe:	nie ustala się,
d) zieleni	minimum 10% powierzchni działki,
e) nadziemne części urządzeń technicznych:	dostosowanie pod względem kolorystyki i formy do otaczającej zabudowy lub przysłonięcie ich zielenią;
9) ZASADY MODERNIZACJI, ROZBUDOWY I BUDOWY SYSTEMÓW KOMUNIKACJI:	
a) wskaźnik miejsc postojowych (m.p.):	- minimum 10 m.p. na 100 stanowisk pracy w obiektach produkcyjnych, bazach, składach i magazynach, - minimum 20 m.p. na 100 miejsc noclegowych budynków hoteli i zakwaterowania turystycznego, z zastrzeżeniem turet trzecie, - minimum 15 m.p. na 100 miejsc konsumpcyjnych samodzielnych restauracji i barów, - minimum 20 m.p. na 1000 m ² powierzchni użytkowej budynków biurowych, - minimum 25 m.p. na 1000 m ² powierzchni sprzedaży lub 15 m.p. na 100 miejsc konsumpcyjnych lub 18 m.p. na 1000 m ² powierzchni użytkowej budynków handlowo-usługowych, - dla wskaźników miejsc postojowych, o których mowa powyżej wyznacza się nie mniej niż 1 m.p.,
b) realizacja miejsc postojowych:	- na parkingach wyznaczonych na terenach lub zagłębionych pod ziemią, - w garażach przybudowanych lub wbudowanych w budynki, - w garażach wolnostojących jedno- lub dwustanowiskowych,
c) dostępność komunikacyjna:	od terenu 1KDL i 2KDD;
10) ZASADY MODERNIZACJI, ROZBUDOWY I BUDOWY SYSTEMÓW INFRASTRUKTURY TECHNICZNEJ:	
a) zaopatrzenie w wodę:	- z sieci wodociągowej po ewentualnej rozbudowie, - zakaz lokalizacji obiektów budowlanych i sadzenia drzew uniemożliwiających dostęp do przebiegającej infrastruktury technicznej,
b) odprowadzenie ścieków bytowych, komunalnych	- poprzez rozdzielczą kanalizację sanitarną do istniejącego układu zbiorczej

i przemysłowych:	kanalizacji sanitarnej po ewentualnej niezbędnej rozbudowie, - zakaz odprowadzania ścieków do gruntu oraz wód powierzchniowych i gruntowych, - zakaz lokalizacji obiektów budowlanych i sadzenia drzew uniemożliwiających dostęp do przebiegającej infrastruktury technicznej,
c) odprowadzenie wód opadowych:	- zagospodarowanie wód opadowych i roztopowych na własnym terenie z wykorzystaniem systemów retencyjno-rozsączających, - do systemu rozdzielczej kanalizacji deszczowej, powiązanego z istniejącym układem kanalizacji deszczowej lub systemu rowów melioracyjnych poprzez systemy retencyjne na terenie, - zakaz lokalizacji obiektów budowlanych i sadzenia drzew uniemożliwiających dostęp do przebiegającej infrastruktury technicznej,
d) zaopatrzenie w gaz:	- z infrastruktury gazowej, w oparciu o gazociągi średniego lub niskiego ciśnienia, po niezbędnej jej rozbudowie, - zakaz lokalizacji obiektów budowlanych i sadzenia drzew uniemożliwiających dostęp do przebiegającej infrastruktury technicznej,
e) zaopatrzenie w energię ciepłą:	- z systemu ciepłowniczego, po jego ewentualnej niezbędnej rozbudowie, w oparciu o istniejącą infrastrukturę, z indywidualnych i lokalnych źródeł ciepła, w tym z odnawialnych źródeł energii, - zakaz lokalizacji obiektów budowlanych i sadzenia drzew uniemożliwiających dostęp do przebiegającej infrastruktury technicznej,
f) zaopatrzenie w energię elektryczną:	- z istniejących i planowanych elementów systemu elektroenergetycznego: elektroenergetyczne sieci średniego napięcia 15 kV, stacje transformatorowe 15/0,4 kV, elektroenergetyczne sieci niskiego napięcia, - dopuszcza się stosowanie odnawialnych źródeł energii, - zakaz lokalizacji obiektów budowlanych i sadzenia drzew uniemożliwiających dostęp do przebiegającej infrastruktury technicznej,
g) zapewnienie telekomunikacji:	- z istniejących i planowanych elementów infrastruktury telekomunikacyjnej, - sytuowanie planowanych liniowych elementów infrastruktury telekomunikacyjnej pod ziemią, - dopuszcza się lokalizację inwestycji celu publicznego z zakresu łączności publicznej w rozumieniu przepisów odrębnych, - zakaz lokalizacji obiektów budowlanych i sadzenia drzew uniemożliwiających dostęp do przebiegającej infrastruktury technicznej,
h) gospodarka odpadami:	zgodnie z przepisami odrębnymi;
11) ZASADY I WARUNKI SCALANIA I PODZIAŁU NIERUCHOMOŚCI:	
a) szerokość frontu działki od strony terenu 1KDL i 2KDD minimum 25m,	
b) powierzchnia działki minimum 20a,	
c) kąt położenia granic działek w stosunku do pasa drogowego usytuowanego na terenie 2KDD od 80° do 100°;	
12) SPOSÓB I TERMIN TYMCZASOWEGO ZAGOSPODAROWANIA, URZĄDZANIA I UŻYTKOWANIA TERENÓW:	
a) do czasu zmiany sposobu użytkowania zgodnie z przeznaczeniem terenu wskazanym w pkt 3, dopuszcza się dla istniejącej zabudowy mieszkaniowej jednorodzinnej, przebudowę i rozbudowę budynków,	
b) zakaz zmiany sposobu użytkowania na zabudowę mieszkaniową jednorodziną;	
13) STAWKA PROCENTOWA, NA PODSTAWIE KTÓREJ USTALA SIĘ OPŁATĘ, O KTÓREJ MOWA W ART. 36 UST. 4 USTAWY Z DNIA 27 MARCA 2003 R. O PLANOWANIU I ZAGOSPODAROWANIU PRZESTRZENNYM:	
30%;	
14) SZCZEGÓLNE WARUNKI ZAGOSPODAROWANIA TERENÓW ORAZ OGRANICZENIA W ICH UŻYTKOWANIU:	
a) dopuszcza się sytuowanie budynku bezpośrednio przy granicy, jedynie dla zabudowy bliźniaczej,	
b) na obszarze, na którym prawdopodobieństwo wystąpienia powodzi jest niskie i wynosi raz na 500 lat, obowiązuje stosowanie rozwiązań techniczno-konstrukcyjnych, a także materiałowych minimalizujących skutki powodzi,	
c) wzdłuż napowietrznych linii elektroenergetycznych 110 kV oraz w odległości 20m od osi linii po obu jej stronach obowiązują przepisy odrębne.	

23. KARTA TERENU NR 023

1) SYMBOL I NR TERENU:	4P/U;
2) POWIERZCHNIA TERENU:	781,4 a;
3) PRZEZNACZENIE TERENU:	
a) podstawowe:	- tereny obiektów produkcyjnych, składów i magazynów, - tereny zabudowy usługowej: budynki hoteli i zakwaterowania turystycznego, budynki biurowe, budynki handlowo-usługowe,
b) uzupełniające:	uzbrojenie terenu;
4) ZASADY KSZTAŁTOWANIA ZABUDOWY ORAZ WSKAŹNIKI ZAGOSPODAROWANIA TERENU:	
a) wskaźniki wykorzystania terenu:	- intensywność zabudowy od 0 do 2,0, - procent zabudowy maksimum 50%, - procent powierzchni biologicznie czynnej minimum 20%,
b) linie zabudowy:	nieprzekraczalna linia zabudowy 6m od linii rozgraniczającej teren 1KDL oraz minimum 3m od linii rozgraniczającej teren 1P, zgodnie z rysunkiem planu,
c) parametry zabudowy:	- wysokość zabudowy do 25m, - liczba kondygnacji nadziemnych do 4,
d) dachy:	- płaskie, - strome, dwuspadowe i wielospadowe o jednakowym kącie nachylenia połaci w przedziale 30°-45°;
5) ZASADY OCHRONY ŚRODOWISKA, PRZYRODY ORAZ OCHRONY I KSZTAŁTOWANIA KRAJOBRAZU:	
ochrona na podstawie przepisów odrębnych,	

6) ZASADY OCHRONY DZIEDZICTWA KULTUROWEGO I ZABYTKÓW, W TYM KRAJOBRAZÓW KULTUROWYCH ORAZ DÓBR KULTURY WSPÓLCZESNEJ:	
nie ustala się;	
7) GRANICE I SPOSOBY ZAGOSPODAROWANIA TERENÓW LUB OBIEKTÓW PODLEGAJĄCYCH OCHRONIE NA PODSTAWIE PRZEPISÓW ODREBNYCH:	
a) tereny górnicze:	nie ustala się,
b) obszary szczególnego zagrożenia powodzią:	nie ustala się,
c) obszary osuwania się mas ziemnych:	nie ustala się,
d) krajobrazy priorytetowe określone w audycie krajobrazowym oraz w planach zagospodarowania przestrzennego województwa:	nie ustala się,
e) pozostałe tereny i obiekty:	nie ustala się;
8) ZASADY OCHRONY I KSZTAŁTOWANIA ŁADU PRZESTRZENNEGO:	
a) ustalenia kompozycyjno-estetyczne:	pokrycie dachów stromych w odcieniach kolorów: czerwonego, brązowego lub grafitowego,
b) ustalenia dla tymczasowych obiektów usługowych:	zakaz lokalizacji,
c) wolnostojące budynki gospodarcze i garażowe:	nie ustala się,
d) zieleni	minimum 10% powierzchni działki,
e) nadziemne części urządzeń technicznych:	dostosowanie pod względem kolorystyki i formy do otaczającej zabudowy lub przysłonięcie ich zielenią;
9) ZASADY MODERNIZACJI, ROZBUDOWY I BUDOWY SYSTEMÓW KOMUNIKACJI:	
a) wskaźnik miejsc postojowych (m.p.):	- minimum 10 m.p. na 100 stanowisk pracy w obiektach produkcyjnych, bazach, składach i magazynach, - minimum 20 m.p. na 100 miejsc noclegowych budynków hoteli i zakwaterowania turystycznego, z zastrzeżeniem turet trzecie, - minimum 15 m.p. na 100 miejsc konsumpcyjnych samodzielnych restauracji i barów, - minimum 20 m.p. na 1000 m ² powierzchni użytkowej budynków biurowych, - minimum 25 m.p. na 1000 m ² powierzchni sprzedaży lub 15 m.p. na 100 miejsc konsumpcyjnych lub 18 m.p. na 1000 m ² powierzchni użytkowej budynków handlowo-usługowych, - dla wskaźników miejsc postojowych, o których mowa powyżej wyznacza się nie mniej niż 1 m.p.,
b) realizacja miejsc postojowych:	- na parkingach wyznaczonych na terenach lub zagłębionych pod ziemią, - w garażach przybudowanych lub wbudowanych w budynki, - w garażach wolnostojących jedno- lub dwustanowiskowych,
c) dostępność komunikacyjna:	od terenu 1KDL i 2KDD;
10) ZASADY MODERNIZACJI, ROZBUDOWY I BUDOWY SYSTEMÓW INFRASTRUKTURY TECHNICZNEJ:	
a) zaopatrzenie w wodę:	- z sieci wodociągowej po ewentualnej rozbudowie, - zakaz lokalizacji obiektów budowlanych i sadzenia drzew uniemożliwiających dostęp do przebiegającej infrastruktury technicznej,
b) odprowadzenie ścieków bytowych, komunalnych i przemysłowych:	- poprzez rozdzielczą kanalizację sanitarną do istniejącego układu zbiorczej kanalizacji sanitarnej po ewentualnej niezbędnej rozbudowie, - zakaz odprowadzania ścieków do gruntu oraz wód powierzchniowych i gruntowych, - zakaz lokalizacji obiektów budowlanych i sadzenia drzew uniemożliwiających dostęp do przebiegającej infrastruktury technicznej,
c) odprowadzenie wód opadowych:	- zagospodarowanie wód opadowych i roztopowych na własnym terenie z wykorzystaniem systemów retencyjno-rozsączających, - do systemu rozdzielczej kanalizacji deszczowej, powiązanego z istniejącym układem kanalizacji deszczowej lub systemu rowów melioracyjnych poprzez systemy retencyjne na terenie, - zakaz lokalizacji obiektów budowlanych i sadzenia drzew uniemożliwiających dostęp do przebiegającej infrastruktury technicznej,
d) zaopatrzenie w gaz:	- z infrastruktury gazowej, w oparciu o gazociągi średniego lub niskiego ciśnienia, po niezbędnej jej rozbudowie, - zakaz lokalizacji obiektów budowlanych i sadzenia drzew uniemożliwiających dostęp do przebiegającej infrastruktury technicznej,
e) zaopatrzenie w energię ciepłą:	- z systemu ciepłowniczego, po jego ewentualnej niezbędnej rozbudowie, w oparciu o istniejącą infrastrukturę, z indywidualnych i lokalnych źródeł ciepła, w tym z odnawialnych źródeł energii, - zakaz lokalizacji obiektów budowlanych i sadzenia drzew uniemożliwiających dostęp do przebiegającej infrastruktury technicznej,
f) zaopatrzenie w energię elektryczną:	- z istniejących i planowanych elementów systemu elektroenergetycznego: elektroenergetyczne sieci średniego napięcia 15 kV, stacje transformatorowe 15/0,4 kV, elektroenergetyczne sieci niskiego napięcia, - dopuszcza się stosowanie odnawialnych źródeł energii, - zakaz lokalizacji obiektów budowlanych i sadzenia drzew uniemożliwiających dostęp do przebiegającej infrastruktury technicznej,
g) zapewnienie telekomunikacji:	- z istniejących i planowanych elementów infrastruktury telekomunikacyjnej, - sytuowanie planowanych liniowych elementów infrastruktury telekomunikacyjnej pod ziemią, - dopuszcza się lokalizację inwestycji celu publicznego z zakresu łączności publicznej w rozumieniu przepisów odrębnych, - zakaz lokalizacji obiektów budowlanych i sadzenia drzew uniemożliwiających

	dostęp do przebiegającej infrastruktury technicznej,
h) gospodarka odpadami:	zgodnie z przepisami odrębnymi;
11) ZASADY I WARUNKI SCALANIA I PODZIAŁU NIERUCHOMOŚCI:	
a) szerokość frontu działki od strony terenu 2KDD minimum 25m,	
b) powierzchnia działki minimum 20a,	
c) kąt położenia granic działek w stosunku do pasa drogowego usytuowanego na terenie 2KDD od 80° do 100°;	
12) SPOSÓB I TERMIN TYMCZASOWEGO ZAGOSPODAROWANIA, URZĄDZANIA I UŻYTKOWANIA TERENÓW:	
nie ustala się;	
13) STAWKA PROCENTOWA, NA PODSTAWIE KTÓREJ USTALA SIĘ OPLATE, O KTÓREJ MOWA W ART. 36 UST. 4 USTAWY Z DNIA 27 MARCA 2003 R. O PLANOWANIU I ZAGOSPODAROWANIU PRZESTRZENNYM:	
30%;	
14) SZCZEGÓLNE WARUNKI ZAGOSPODAROWANIA TERENÓW ORAZ OGRANICZENIA W ICH UŻYTKOWANIU:	
dopuszcza się sytuowanie budynku bezpośrednio przy granicy, jedynie dla zabudowy bliźniaczej.	

24. KARTA TERENU NR 024

1) SYMBOL I NR TERENU:	1P;
2) POWIERZCHNIA TERENU:	3161,2 a;
3) PRZEZNACZENIE TERENU:	
a) podstawowe:	- tereny obiektów produkcyjnych, składów i magazynów, - elektrownie,
b) uzupełniające:	- tereny zabudowy usługowej: budynki biurowe, budynki handlowo-usługowe, - tereny kolejowe, - uzbrojenie terenu;
4) ZASADY KSZTAŁTOWANIA ZABUDOWY ORAZ WSKAŹNIKI ZAGOSPODAROWANIA TERENU:	
a) wskaźniki wykorzystania terenu:	- intensywność zabudowy od 0 do 3,0, - procent zabudowy maksimum 60%, - procent powierzchni biologicznie czynnej minimum 20%,
b) linie zabudowy:	- nieprzekraczalna linia zabudowy minimum 6m od linii rozgraniczającej teren 2KDL, 3KDL oraz minimum 1m od linii rozgraniczającej teren 1KDL, zgodnie z rysunkiem planu, - dla części budynku przekraczającego linie zabudowy dopuszcza się przebudowę i nadbudowę przy czym ich rozbudowa nie może wykraczać poza ustalone linie zabudowy,
c) parametry zabudowy:	wysokość zabudowy do 300m,
d) dachy:	dowolne;
5) ZASADY OCHRONY ŚRODOWISKA, PRZYRODY ORAZ OCHRONY I KSZTAŁTOWANIA KRAJOBRAZU:	
a) ochrona na podstawie przepisów odrębnych,	
b) zachowanie rowów melioracyjnych z dopuszczeniem zmiany ich trasy lub ich orurowania;	
6) ZASADY OCHRONY DZIEDZICTWA KULTUROWEGO I ZABYTKÓW, W TYM KRAJOBRAZÓW KULTUROWYCH ORAZ DÓBR KULTURY WSPÓŁCZESNEJ:	
nie ustala się;	
7) GRANICE I SPOSOBY ZAGOSPODAROWANIA TERENÓW LUB OBIEKTÓW PODLEGAJĄCYCH OCHRONIE NA PODSTAWIE PRZEPISÓW ODRĘBNYCH:	
a) tereny górnicze:	nie ustala się,
b) obszary szczególnego zagrożenia powodzią:	nie ustala się,
c) obszary osuwania się mas ziemnych:	nie ustala się,
d) krajobrazy priorytetowe określone w audycie krajobrazowym oraz w planach zagospodarowania przestrzennego województwa:	nie ustala się,
e) pozostałe tereny i obiekty:	nie ustala się;
8) ZASADY OCHRONY I KSZTAŁTOWANIA ŁADU PRZESTRZENNEGO:	
a) ustalenia kompozycyjno-estetyczne:	nie ustala się,
b) ustalenia dla tymczasowych obiektów usługowych:	zakaz lokalizacji,
c) wolnostojące budynki gospodarcze i garażowe:	nie ustala się,
d) zieleń	minimum 10% powierzchni działki,
e) nadziemne części urządzeń technicznych:	dostosowanie pod względem kolorystyki i formy do otaczającej zabudowy lub przysłonięcie ich zielenią;
9) ZASADY MODERNIZACJI, ROZBUDOWY I BUDOWY SYSTEMÓW KOMUNIKACJI:	
a) wskaźnik miejsc postojowych (m.p.):	- minimum 10 m.p. na 100 stanowisk pracy w obiektach produkcyjnych, bazach, składach i magazynach, - minimum 20 m.p. na 1000 m ² powierzchni użytkowej budynków biurowych, - minimum 25 m.p. na 1000 m ² powierzchni sprzedaży lub 15 m.p. na 100 miejsc konsumpcyjnych lub 18 m.p. na 1000 m ² powierzchni użytkowej budynków handlowo-usługowych, - dla wskaźników miejsc postojowych, o których mowa powyżej wyznacza się nie mniej niż 1 m.p.,
b) realizacja miejsc postojowych:	- na parkingach wyznaczonych na terenach lub zagłębionych pod ziemią, - w garażach przybudowanych lub wbudowanych w budynki, - w garażach wolnostojących jedno- lub dwustanowiskowych,
c) dostępność komunikacyjna:	od terenu 1KDL, 2KDL i 3KDL;
10) ZASADY MODERNIZACJI, ROZBUDOWY I BUDOWY SYSTEMÓW INFRASTRUKTURY TECHNICZNEJ:	
a) zaopatrzenie w wodę:	- z sieci wodociągowej po ewentualnej rozbudowie, - zakaz lokalizacji obiektów budowlanych i sadzenia drzew uniemożliwiających

b) odprowadzenie ścieków bytowych, komunalnych i przemysłowych:	<p>dostęp do przebiegającej infrastruktury technicznej,</p> <ul style="list-style-type: none"> - poprzez rozdzielczą kanalizację sanitarną do istniejącego układu zbiorczej kanalizacji sanitarnej po ewentualnej niezbędnej rozbudowie, - zakaz odprowadzania ścieków do gruntu oraz wód powierzchniowych i gruntowych, - zakaz lokalizacji obiektów budowlanych i sadzenia drzew uniemożliwiających dostęp do przebiegającej infrastruktury technicznej,
c) odprowadzenie wód opadowych:	<ul style="list-style-type: none"> - zagospodarowanie wód opadowych i roztopowych na własnym terenie z wykorzystaniem systemów retencyjno-rozsączających, - do systemu rozdzielczej kanalizacji deszczowej, powiązanego z istniejącym układem kanalizacji deszczowej lub systemu rowów melioracyjnych poprzez systemy retencyjne na terenie, - zakaz lokalizacji obiektów budowlanych i sadzenia drzew uniemożliwiających dostęp do przebiegającej infrastruktury technicznej,
d) zaopatrzenie w gaz:	<ul style="list-style-type: none"> - z infrastruktury gazowej, w oparciu o gazociągi średniego lub niskiego ciśnienia, po niezbędnej jej rozbudowie, - zakaz lokalizacji obiektów budowlanych i sadzenia drzew uniemożliwiających dostęp do przebiegającej infrastruktury technicznej,
e) zaopatrzenie w energię ciepłą:	<ul style="list-style-type: none"> - z systemu ciepłowniczego, po jego ewentualnej niezbędnej rozbudowie, w oparciu o istniejącą infrastrukturę, z indywidualnych i lokalnych źródeł ciepła, w tym z odnawialnych źródeł energii, - zakaz lokalizacji obiektów budowlanych i sadzenia drzew uniemożliwiających dostęp do przebiegającej infrastruktury technicznej,
f) zaopatrzenie w energię elektryczną:	<ul style="list-style-type: none"> - z istniejących i planowanych elementów systemu elektroenergetycznego: elektroenergetyczne sieci średniego napięcia 15 kV, stacje transformatorowe 15/0,4 kV, elektroenergetyczne sieci niskiego napięcia, - dopuszcza się stosowanie odnawialnych źródeł energii, - zakaz lokalizacji obiektów budowlanych i sadzenia drzew uniemożliwiających dostęp do przebiegającej infrastruktury technicznej,
g) zapewnienie telekomunikacji:	<ul style="list-style-type: none"> - z istniejących i planowanych elementów infrastruktury telekomunikacyjnej, - sytuowanie planowanych liniowych elementów infrastruktury telekomunikacyjnej pod ziemią, - dopuszcza się lokalizację inwestycji celu publicznego z zakresu łączności publicznej w rozumieniu przepisów odrębnych, - zakaz lokalizacji obiektów budowlanych i sadzenia drzew uniemożliwiających dostęp do przebiegającej infrastruktury technicznej,
h) gospodarka odpadami:	zgodnie z przepisami odrębnymi;
11) ZASADY I WARUNKI SCALANIA I PODZIAŁU NIERUCHOMOŚCI:	
a) szerokość frontu działki od strony terenu 2KDL, 3KDL i 2KDD minimum 25m,	
b) powierzchnia działki minimum 20a,	
c) kąt położenia granic działek w stosunku do pasa drogowego usytuowanego na terenie 2KDL, 3KDL i 2KDD od 80° do 100°;	
12) SPOSÓB I TERMIN TYMCZASOWEGO ZAGOSPODAROWANIA, URZĄDZANIA I UŻYTKOWANIA TERENÓW:	
nie ustala się;	
13) STAWKA PROCENTOWA, NA PODSTAWIE KTÓREJ USTALA SIĘ OPŁATĘ, O KTÓREJ MOWA W ART. 36 UST. 4 USTAWY Z DNIA 27 MARCA 2003 R. O PLANOWANIU I ZAGOSPODAROWANIU PRZESTRZENNYM:	
30%;	
14) SZCZEGÓLNE WARUNKI ZAGOSPODAROWANIA TERENÓW ORAZ OGRANICZENIA W ICH UŻYTKOWANIU:	
a) dopuszcza się sytuowanie budynku bezpośrednio przy granicy jedynie dla zabudowy bliźniaczej,	
b) wzdłuż napowietrznych linii elektroenergetycznych 110 kV oraz w odległości 20m od osi linii po obu jej stronach obowiązują przepisy odrębne.	

25. KARTA TERENU NR 025

1) SYMBOL I NR TERENU:	2P;
2) POWIERZCHNIA TERENU:	13738,4 a;
3) PRZEZNACZENIE TERENU:	
a) podstawowe:	<ul style="list-style-type: none"> - tereny obiektów produkcyjnych, składów i magazynów, - elektrownie,
b) uzupełniające:	<ul style="list-style-type: none"> - tereny zabudowy usługowej: budynki biurowe, budynki handlowo-usługowe, - tereny kolejowe, - uzbrojenie terenu;
4) ZASADY KSZTAŁTOWANIA ZABUDOWY ORAZ WSKAŹNIKI ZAGOSPODAROWANIA TERENU:	
a) wskaźniki wykorzystania terenu:	<ul style="list-style-type: none"> - intensywność zabudowy od 0 do 3,0, - procent zabudowy maksimum 60%, - procent powierzchni biologicznie czynnej minimum 20%,
b) linie zabudowy:	nieprzekraczalna linia zabudowy minimum 6m od linii rozgraniczającej teren 2KDL i 3KDL, zgodnie z rysunkiem planu,
c) parametry zabudowy:	wysokość zabudowy do 300m,
d) dachy:	dowolne;
5) ZASADY OCHRONY ŚRODOWISKA, PRZYRODY ORAZ OCHRONY I KSZTAŁTOWANIA KRAJOBRAZU:	
a) ochrona na podstawie przepisów odrębnych,	
b) zachowanie rowów melioracyjnych z dopuszczeniem zmiany ich trasy lub ich orurowania;	
6) ZASADY OCHRONY DZIEDZICTWA KULTUROWEGO I ZABYTKÓW, W TYM KRAJOBRAZÓW KULTUROWYCH ORAZ DÓBR KULTURY WSPÓŁCZESNEJ:	

w obrębie archiwalnych stanowisk archeologicznych nr 2 i nr 8 ochrona zgodnie z przepisami odrębnymi;	
7) GRANICE I SPOSOBY ZAGOSPODAROWANIA TERENÓW LUB OBIEKTÓW PODLEGAJĄCYCH OCHRONIE NA PODSTAWIE PRZEPISÓW ODRĘBNYCH:	
a) tereny górnicze:	nie ustala się,
b) obszary szczególnego zagrożenia powodzią:	nie ustala się,
c) obszary osuwania się mas ziemnych:	nie ustala się,
d) krajobrazy priorytetowe określone w audycie krajobrazowym oraz w planach zagospodarowania przestrzennego województwa:	nie ustala się,
e) pozostałe tereny i obiekty:	nie ustala się;
8) ZASADY OCHRONY I KSZTAŁTOWANIA ŁADU PRZESTRZENNEGO:	
a) ustalenia kompozycyjno-estetyczne:	nie ustala się,
b) ustalenia dla tymczasowych obiektów usługowych:	zakaz lokalizacji,
c) wolnostojące budynki gospodarcze i garażowe:	nie ustala się,
d) zieleni	minimum 10% powierzchni działki,
e) nadziemne części urządzeń technicznych:	dostosowanie pod względem kolorystyki i formy do otaczającej zabudowy lub przysłonięcie ich zielenią;
9) ZASADY MODERNIZACJI, ROZBUDOWY I BUDOWY SYSTEMÓW KOMUNIKACJI:	
a) wskaźnik miejsc postojowych (m.p.):	- minimum 10 m.p. na 100 stanowisk pracy w obiektach produkcyjnych, bazach, składach i magazynach, - minimum 20 m.p. na 1000 m ² powierzchni użytkowej budynków biurowych, - minimum 25 m.p. na 1000 m ² powierzchni sprzedaży lub 15 m.p. na 100 miejsc konsumpcyjnych lub 18 m.p. na 1000 m ² powierzchni użytkowej budynków handlowo-usługowych, - dla wskaźników miejsc postojowych, o których mowa powyżej wyznacza się nie mniej niż 1 m.p.,
b) realizacja miejsc postojowych:	- na parkingach wyznaczonych na terenach lub zagłębionych pod ziemią, - w garażach przybudowanych lub wbudowanych w budynki, - w garażach wolnostojących jedno- lub dwustanowiskowych,
c) dostępność komunikacyjna:	od terenu 2KDL i 3KDL;
10) ZASADY MODERNIZACJI, ROZBUDOWY I BUDOWY SYSTEMÓW INFRASTRUKTURY TECHNICZNEJ:	
a) zaopatrzenie w wodę:	- z sieci wodociągowej po ewentualnej rozbudowie, - zakaz lokalizacji obiektów budowlanych i sadzenia drzew uniemożliwiających dostęp do przebiegającej infrastruktury technicznej,
b) odprowadzenie ścieków bytowych, komunalnych i przemysłowych:	- poprzez rozdzielczą kanalizację sanitarną do istniejącego układu zbiorczej kanalizacji sanitarnej po ewentualnej niezbędnej rozbudowie, - zakaz odprowadzania ścieków do gruntu oraz wód powierzchniowych i gruntowych, - zakaz lokalizacji obiektów budowlanych i sadzenia drzew uniemożliwiających dostęp do przebiegającej infrastruktury technicznej,
c) odprowadzenie wód opadowych:	- zagospodarowanie wód opadowych i roztopowych na własnym terenie z wykorzystaniem systemów retencyjno-rozsączających, - do systemu rozdzielczej kanalizacji deszczowej, powiązanego z istniejącym układem kanalizacji deszczowej lub systemu rowów melioracyjnych poprzez systemy retencyjne na terenie, - zakaz lokalizacji obiektów budowlanych i sadzenia drzew uniemożliwiających dostęp do przebiegającej infrastruktury technicznej,
d) zaopatrzenie w gaz:	- z infrastruktury gazowej, w oparciu o gazociągi średniego lub niskiego ciśnienia, po niezbędnej jej rozbudowie, - zakaz lokalizacji obiektów budowlanych i sadzenia drzew uniemożliwiających dostęp do przebiegającej infrastruktury technicznej,
e) zaopatrzenie w energię ciepłą:	- z systemu ciepłowniczego, po jego ewentualnej niezbędnej rozbudowie, w oparciu o istniejącą infrastrukturę, z indywidualnych i lokalnych źródeł ciepła, w tym z odnawialnych źródeł energii, - zakaz lokalizacji obiektów budowlanych i sadzenia drzew uniemożliwiających dostęp do przebiegającej infrastruktury technicznej,
f) zaopatrzenie w energię elektryczną:	- z istniejących i planowanych elementów systemu elektroenergetycznego: elektroenergetyczne sieci średniego napięcia 15 kV, stacje transformatorowe 15/0,4 kV, elektroenergetyczne sieci niskiego napięcia, - dopuszcza się stosowanie odnawialnych źródeł energii, - zakaz lokalizacji obiektów budowlanych i sadzenia drzew uniemożliwiających dostęp do przebiegającej infrastruktury technicznej,
g) zapewnienie telekomunikacji:	- z istniejących i planowanych elementów infrastruktury telekomunikacyjnej, - sytuowanie planowanych liniowych elementów infrastruktury telekomunikacyjnej pod ziemią, - dopuszcza się lokalizację inwestycji celu publicznego z zakresu łączności publicznej w rozumieniu przepisów odrębnych, - zakaz lokalizacji obiektów budowlanych i sadzenia drzew uniemożliwiających dostęp do przebiegającej infrastruktury technicznej,
h) gospodarka odpadami:	zgodnie z przepisami odrębnymi;
11) ZASADY I WARUNKI SCALANIA I PODZIAŁU NIERUCHOMOŚCI:	
a) szerokość frontu działki od strony terenu 2KDL i 3KDL	minimum 25m,
b) powierzchnia działki	minimum 20a,
c) kąt położenia granic działek w stosunku do pasa drogowego usytuowanego na terenie 2KDL i 3KDL	od 80° do 100°;
12) SPOSÓB I TERMIN TYMCZASOWEGO ZAGOSPODAROWANIA, URZĄDZANIA I UŻYTKOWANIA TERENÓW:	

nie ustala się;
13) STAWKA PROCENTOWA, NA PODSTAWIE KTÓREJ USTALA SIĘ OPLATE, O KTÓREJ MOWA W ART. 36 UST. 4 USTAWY Z DNIA 27 MARCA 2003 R. O PLANOWANIU I ZAGOSPODAROWANIU PRZESTRZENNYM:
30%;
14) SZCZEGÓLNE WARUNKI ZAGOSPODAROWANIA TERENÓW ORAZ OGRANICZENIA W ICH UŻYTKOWANIU:
a) dopuszcza się sytuowanie budynku bezpośrednio przy granicy, jedynie dla zabudowy bliźniaczej;
b) wzdłuż napowietrznych linii elektroenergetycznych 400 kV oraz w odległości 35m od osi linii po obu jej stronach obowiązują przepisy odrębne,
c) wzdłuż napowietrznych linii elektroenergetycznych 110 kV oraz w odległości 20m od osi linii po obu jej stronach obowiązują przepisy odrębne,
d) dla gazociągu wysokiego ciśnienia oraz w odległości do 35m od osi kierunkowej gazociągu po obu jej stronach obowiązują przepisy odrębne.

26. KARTA TERENU NR 026

1) SYMBOL I NR TERENU:	3P;
2) POWIERZCHNIA TERENU:	1957,9 a;
3) PRZEZNACZENIE TERENU:	
a) podstawowe:	tereny obiektów produkcyjnych, składów i magazynów,
b) uzupełniające:	- tereny zabudowy usługowej: budynki biurowe, budynki handlowo-usługowe, - tereny kolejowe, - uzbrojenie terenu;
4) ZASADY KSZTAŁTOWANIA ZABUDOWY ORAZ WSKAŹNIKI ZAGOSPODAROWANIA TERENU:	
a) wskaźniki wykorzystania terenu:	- intensywność zabudowy od 0 do 2,0, - procent zabudowy maksimum 60%, - procent powierzchni biologicznie czynnej minimum 20%,
b) linie zabudowy:	nieprzekraczalna linia zabudowy 0m i 6m od linii rozgraniczającej teren 2KDL, zgodnie z rysunkiem planu,
c) parametry zabudowy:	wysokość zabudowy do 300m,
d) dachy:	dowolnie;
5) ZASADY OCHRONY ŚRODOWISKA, PRZYRODY ORAZ OCHRONY I KSZTAŁTOWANIA KRAJOBRAZU:	
a) ochrona na podstawie przepisów odrębnych,	
b) zachowanie rowów melioracyjnych z dopuszczeniem zmiany ich trasy lub ich orurowania;	
6) ZASADY OCHRONY DZIEDZICTWA KULTUROWEGO I ZABYTKÓW, W TYM KRAJOBRAZÓW KULTUROWYCH ORAZ DÓBR KULTURY WSPÓŁCZESNEJ:	
w obrębie archiwalnego stanowiska archeologicznego nr 2 ochrona zgodnie z przepisami odrębnymi;	
7) GRANICE I SPOSOBY ZAGOSPODAROWANIA TERENÓW LUB OBIEKTÓW PODLEGAJĄCYCH OCHRONIE NA PODSTAWIE PRZEPISÓW ODREBNYCH:	
a) tereny górnicze:	nie ustala się,
b) obszary szczególnego zagrożenia powodzią:	nie ustala się,
c) obszary osuwania się mas ziemnych:	nie ustala się,
d) krajobrazy priorytetowe określone w audycie krajobrazowym oraz w planach zagospodarowania przestrzennego województwa:	nie ustala się,
e) pozostałe tereny i obiekty:	nie ustala się;
8) ZASADY OCHRONY I KSZTAŁTOWANIA ŁADU PRZESTRZENNEGO:	
a) ustalenia kompozycyjno-estetyczne:	nie ustala się,
b) ustalenia dla tymczasowych obiektów usługowych:	zakaz lokalizacji,
c) wolnostojące budynki gospodarcze i garażowe:	nie ustala się,
d) zieleń	minimum 10% powierzchni działki,
e) nadziemne części urządzeń technicznych:	dostosowanie pod względem kolorystyki i formy do otaczającej zabudowy lub przysłonięcie ich zielenią;
9) ZASADY MODERNIZACJI, ROZBUDOWY I BUDOWY SYSTEMÓW KOMUNIKACJI:	
a) wskaźnik miejsc postojowych (m.p.):	- minimum 10 m.p. na 100 stanowisk pracy w obiektach produkcyjnych, bazach, składach i magazynach, - minimum 20 m.p. na 1000 m ² powierzchni użytkowej budynków biurowych, - minimum 25 m.p. na 1000 m ² powierzchni sprzedaży lub 15 m.p. na 100 miejsc konsumpcyjnych lub 18 m.p. na 1000 m ² powierzchni użytkowej budynków handlowo-usługowych, - dla wskaźników miejsc postojowych, o których mowa powyżej wyznacza się nie mniej niż 1 m.p.,
b) realizacja miejsc postojowych:	- na parkingach wyznaczonych na terenach lub zagłębionych pod ziemią, - w garażach przybudowanych lub wbudowanych w budynki, - w garażach wolnostojących jedno- lub dwustanowiskowych,
c) dostępność komunikacyjna:	od terenu 2KDL;
10) ZASADY MODERNIZACJI, ROZBUDOWY I BUDOWY SYSTEMÓW INFRASTRUKTURY TECHNICZNEJ:	
a) zaopatrzenie w wodę:	- z sieci wodociągowej po ewentualnej rozbudowie, - zakaz lokalizacji obiektów budowlanych i sadzenia drzew uniemożliwiających dostęp do przebiegającej infrastruktury technicznej,
b) odprowadzenie ścieków bytowych, komunalnych i przemysłowych:	- poprzez rozdzielczą kanalizację sanitarną do istniejącego układu zbiorczej kanalizacji sanitarnej po ewentualnej niezbędnej rozbudowie, - zakaz odprowadzania ścieków do gruntu oraz wód powierzchniowych i gruntowych, - zakaz lokalizacji obiektów budowlanych i sadzenia drzew uniemożliwiających

	dostęp do przebiegającej infrastruktury technicznej,
c) odprowadzenie wód opadowych:	- zagospodarowanie wód opadowych i roztopowych na własnym terenie z wykorzystaniem systemów retencyjno-rozszczepiających, - do systemu rozdzielczej kanalizacji deszczowej, powiązanego z istniejącym układem kanalizacji deszczowej lub systemu rowów melioracyjnych poprzez systemy retencyjne na terenie, - zakaz lokalizacji obiektów budowlanych i sadzenia drzew uniemożliwiających dostęp do przebiegającej infrastruktury technicznej,
d) zaopatrzenie w gaz:	- z infrastruktury gazowej, w oparciu o gazociągi średniego lub niskiego ciśnienia, po niezbędnej jej rozbudowie, - zakaz lokalizacji obiektów budowlanych i sadzenia drzew uniemożliwiających dostęp do przebiegającej infrastruktury technicznej,
e) zaopatrzenie w energię ciepłą:	- z systemu ciepłowniczego, po jego ewentualnej niezbędnej rozbudowie, w oparciu o istniejącą infrastrukturę, z indywidualnych i lokalnych źródeł ciepła, w tym z odnawialnych źródeł energii, - zakaz lokalizacji obiektów budowlanych i sadzenia drzew uniemożliwiających dostęp do przebiegającej infrastruktury technicznej,
f) zaopatrzenie w energię elektryczną:	- z istniejących i planowanych elementów systemu elektroenergetycznego: elektroenergetyczne sieci średniego napięcia 15 kV, stacje transformatorowe 15/0,4 kV, elektroenergetyczne sieci niskiego napięcia, - dopuszcza się stosowanie odnawialnych źródeł energii, - zakaz lokalizacji obiektów budowlanych i sadzenia drzew uniemożliwiających dostęp do przebiegającej infrastruktury technicznej,
g) zapewnienie telekomunikacji:	- z istniejących i planowanych elementów infrastruktury telekomunikacyjnej, - sytuowanie planowanych liniowych elementów infrastruktury telekomunikacyjnej pod ziemią, - dopuszcza się lokalizację inwestycji celu publicznego z zakresu łączności publicznej w rozumieniu przepisów odrębnych, - zakaz lokalizacji obiektów budowlanych i sadzenia drzew uniemożliwiających dostęp do przebiegającej infrastruktury technicznej,
h) gospodarka odpadami:	zgodnie z przepisami odrębnymi;
11) ZASADY I WARUNKI SCALANIA I PODZIAŁU NIERUCHOMOŚCI:	
a) szerokość frontu działki od strony terenu 2KDL minimum 25m,	
b) powierzchnia działki minimum 20a,	
c) kąt położenia granic działek w stosunku do pasa drogowego usytuowanego na terenie 2KDL od 80° do 100°;	
12) SPOSÓB I TERMIN TYMCZASOWEGO ZAGOSPODAROWANIA, URZĄDZANIA I UŻYTKOWANIA TERENÓW:	
nie ustala się;	
13) STAWKA PROCENTOWA, NA PODSTAWIE KTÓREJ USTALA SIĘ OPLATE, O KTÓREJ MOWA W ART. 36 UST. 4 USTAWY Z DNIA 27 MARCA 2003 R. O PLANOWANIU I ZAGOSPODAROWANIU PRZESTRZENNYM:	
30%;	
14) SZCZEGÓLNE WARUNKI ZAGOSPODAROWANIA TERENÓW ORAZ OGRANICZENIA W ICH UŻYTKOWANIU:	
a) dopuszcza się sytuowanie budynku bezpośrednio przy granicy, jedynie dla zabudowy bliźniaczej,	
b) dla gazociągu wysokiego ciśnienia oraz w odległości do 35m od osi kierunkowej gazociągu po obu jej stronach obowiązują przepisy odrębne.	

27. KARTA TERENU NR 027

1) SYMBOL I NR TERENU:	4P;
2) POWIERZCHNIA TERENU:	108,9 a;
3) PRZEZNACZENIE TERENU:	
a) podstawowe:	tereny obiektów produkcyjnych, składów i magazynów,
b) uzupełniające:	- tereny zabudowy usługowej: budynki biurowe, budynki handlowo-usługowe, - tereny kolejowe, - uzbrojenie terenu;
4) ZASADY KSZTAŁTOWANIA ZABUDOWY ORAZ WSKAŹNIKI ZAGOSPODAROWANIA TERENU:	
a) wskaźniki wykorzystania terenu:	- intensywność zabudowy od 0 do 2,0, - procent zabudowy maksimum 50%, - procent powierzchni biologicznie czynnej minimum 20%,
b) linie zabudowy:	nieprzekraczalna linia zabudowy 6m od linii rozgraniczającej teren 2KDL i 8KDD oraz 10m od linii rozgraniczającej teren 1KK, zgodnie z rysunkiem planu,
c) parametry zabudowy:	wysokość zabudowy do 12m,
d) dachy:	dowolne;
5) ZASADY OCHRONY ŚRODOWISKA, PRZYRODY ORAZ OCHRONY I KSZTAŁTOWANIA KRAJOBRAZU:	
ochrona na podstawie przepisów odrębnych,	
6) ZASADY OCHRONY DZIEDZICTWA KULTUROWEGO I ZABYTEKÓW, W TYM KRAJOBRAZÓW KULTUROWYCH ORAZ DÓBR KULTURY WSPÓŁCZESNEJ:	
nie ustala się;	
7) GRANICE I SPOSOBY ZAGOSPODAROWANIA TERENÓW LUB OBIEKTÓW PODLEGAJĄCYCH OCHRONIE NA PODSTAWIE PRZEPISÓW ODRĘBNYCH:	
a) tereny górnicze:	nie ustala się,
b) obszary szczególnego zagrożenia powodzią:	nie ustala się,
c) obszary osuwania się mas ziemnych:	nie ustala się,
d) krajobrazy priorytetowe określone w audycie	nie ustala się,

krajobrazowym oraz w planach zagospodarowania przestrzennego województwa:	
e) pozostałe tereny i obiekty:	nie ustala się;
8) ZASADY OCHRONY I KSZTAŁTOWANIA ŁADU PRZESTRZENNEGO:	
a) ustalenia kompozycyjno-estetyczne:	nie ustala się;
b) ustalenia dla tymczasowych obiektów usługowych:	zakaz lokalizacji,
c) wolnostojące budynki gospodarcze i garażowe:	nie ustala się;
d) zieleni	minimum 10% powierzchni działki,
e) nadziemne części urządzeń technicznych:	dostosowanie pod względem kolorystyki i formy do otaczającej zabudowy lub przysłonięcie ich zielenią;
9) ZASADY MODERNIZACJI, ROZBUDOWY I BUDOWY SYSTEMÓW KOMUNIKACJI:	
a) wskaźnik miejsc postojowych (m.p.):	- minimum 10 m.p. na 100 stanowisk pracy w obiektach produkcyjnych, bazach, składach i magazynach, - minimum 20 m.p. na 1000 m ² powierzchni użytkowej budynków biurowych, - minimum 25 m.p. na 1000 m ² powierzchni sprzedaży lub 15 m.p. na 100 miejsc konsumpcyjnych lub 18 m.p. na 1000 m ² powierzchni użytkowej budynków handlowo-usługowych, - dla wskaźników miejsc postojowych, o których mowa powyżej wyznacza się nie mniej niż 1 m.p.,
b) realizacja miejsc postojowych:	- na parkingach wyznaczonych na terenach lub zagłębionych pod ziemią, - w garażach przybudowanych lub wbudowanych w budynki, - w garażach wolnostojących jedno- lub dwustanowiskowych,
c) dostępność komunikacyjna:	od terenu 2KDL i 8KDD;
10) ZASADY MODERNIZACJI, ROZBUDOWY I BUDOWY SYSTEMÓW INFRASTRUKTURY TECHNICZNEJ:	
a) zaopatrzenie w wodę:	- z sieci wodociągowej po ewentualnej rozbudowie, - zakaz lokalizacji obiektów budowlanych i sadzenia drzew uniemożliwiających dostęp do przebiegającej infrastruktury technicznej,
b) odprowadzenie ścieków bytowych, komunalnych i przemysłowych:	- poprzez rozdzielczą kanalizację sanitarną do istniejącego układu zbiorczej kanalizacji sanitarnej po ewentualnej niezbędnej rozbudowie, - zakaz odprowadzania ścieków do gruntu oraz wód powierzchniowych i gruntowych, - zakaz lokalizacji obiektów budowlanych i sadzenia drzew uniemożliwiających dostęp do przebiegającej infrastruktury technicznej,
c) odprowadzenie wód opadowych:	- zagospodarowanie wód opadowych i roztopowych na własnym terenie z wykorzystaniem systemów retencyjno-rozsączających, - do systemu rozdzielczej kanalizacji deszczowej, powiązanego z istniejącym układem kanalizacji deszczowej lub systemu rowów melioracyjnych poprzez systemy retencyjne na terenie, - zakaz lokalizacji obiektów budowlanych i sadzenia drzew uniemożliwiających dostęp do przebiegającej infrastruktury technicznej,
d) zaopatrzenie w gaz:	- z infrastruktury gazowej, w oparciu o gazociągi średniego lub niskiego ciśnienia, po niezbędnej jej rozbudowie, - zakaz lokalizacji obiektów budowlanych i sadzenia drzew uniemożliwiających dostęp do przebiegającej infrastruktury technicznej,
e) zaopatrzenie w energię ciepłą:	- z systemu ciepłowniczego, po jego ewentualnej niezbędnej rozbudowie, w oparciu o istniejącą infrastrukturę, z indywidualnych i lokalnych źródeł ciepła, w tym z odnawialnych źródeł energii, - zakaz lokalizacji obiektów budowlanych i sadzenia drzew uniemożliwiających dostęp do przebiegającej infrastruktury technicznej,
f) zaopatrzenie w energię elektryczną:	- z istniejących i planowanych elementów systemu elektroenergetycznego: elektroenergetyczne sieci średniego napięcia 15 kV, stacje transformatorowe 15/0,4 kV, elektroenergetyczne sieci niskiego napięcia, - dopuszcza się stosowanie odnawialnych źródeł energii, - zakaz lokalizacji obiektów budowlanych i sadzenia drzew uniemożliwiających dostęp do przebiegającej infrastruktury technicznej,
g) zapewnienie telekomunikacji:	- z istniejących i planowanych elementów infrastruktury telekomunikacyjnej, - sytuowanie planowanych liniowych elementów infrastruktury telekomunikacyjnej pod ziemią, - dopuszcza się lokalizację inwestycji celu publicznego z zakresu łączności publicznej w rozumieniu przepisów odrębnych, - zakaz lokalizacji obiektów budowlanych i sadzenia drzew uniemożliwiających dostęp do przebiegającej infrastruktury technicznej,
h) gospodarka odpadami:	zgodnie z przepisami odrębnymi;
11) ZASADY I WARUNKI SCALANIA I PODZIAŁU NIERUCHOMOŚCI:	
a) szerokość frontu działki od strony terenu 2KDL minimum 25m,	
b) powierzchnia działki minimum 20a,	
c) kąt położenia granic działek w stosunku do pasa drogowego usytuowanego na terenie 2KDL od 80° do 100°;	
12) SPOSÓB I TERMIN TYMCZASOWEGO ZAGOSPODAROWANIA, URZĄDZANIA I UŻYTKOWANIA TERENÓW:	
nie ustala się;	
13) STAWKA PROCENTOWA, NA PODSTAWIE KTÓREJ USTALA SIĘ OPŁATE, O KTÓREJ MOWA W ART. 36 UST. 4 USTAWY Z DNIA 27 MARCA 2003 R. O PLANOWANIU I ZAGOSPODAROWANIU PRZESTRZENNYM:	
30%;	
14) SZCZEGÓLNE WARUNKI ZAGOSPODAROWANIA TERENÓW ORAZ OGRANICZENIA W ICH UŻYTKOWANIU:	
a) dopuszcza się sytuowanie budynku bezpośrednio przy granicy, jedynie dla zabudowy bliźniaczej,	
b) w odległości 10m od obszaru kolejowego i 20m od osi skrajnego toru obowiązują przepisy odrębne.	

28. KARTA TERENU NR 028

1) SYMBOL I NR TERENU:	5P;
2) POWIERZCHNIA TERENU:	721,2 a;
3) PRZEZNACZENIE TERENU:	
a) podstawowe:	tereny obiektów produkcyjnych, składów i magazynów,
b) uzupełniające:	- tereny zabudowy usługowej: budynki biurowe, budynki handlowo-usługowe, - tereny kolejowe, - uzbrojenie terenu;
4) ZASADY KSZTAŁTOWANIA ZABUDOWY ORAZ WSKAŹNIKI ZAGOSPODAROWANIA TERENU:	
a) wskaźniki wykorzystania terenu:	- intensywność zabudowy od 0 do 2,0, - procent zabudowy maksimum 50%, - procent powierzchni biologicznie czynnej minimum 20%,
b) linie zabudowy:	nieprzekraczalna linia zabudowy 6m od linii rozgraniczającej teren 2KDL i 1KDI oraz 10m od linii rozgraniczającej teren 1KK, zgodnie z rysunkiem planu,
c) parametry zabudowy:	wysokość zabudowy do 12m,
d) dachy:	dowolne;
5) ZASADY OCHRONY ŚRODOWISKA, PRZYRODY ORAZ OCHRONY I KSZTAŁTOWANIA KRAJOBRAZU:	
a) ochrona na podstawie przepisów odrębnych,	
b) zachowanie rowów melioracyjnych z dopuszczeniem zmiany ich trasy lub ich orurowania;	
6) ZASADY OCHRONY DZIEDZICTWA KULTUROWEGO I ZABYTKÓW, W TYM KRAJOBRAZÓW KULTUROWYCH ORAZ DÓBR KULTURY WSPÓŁCZESNEJ:	
w obrębie archiwalnego stanowiska archeologicznego nr 2 ochrona zgodnie z przepisami odrębnymi;	
7) GRANICE I SPOSOBY ZAGOSPODAROWANIA TERENÓW LUB OBIEKTÓW PODLEGAJĄCYCH OCHRONIE NA PODSTAWIE PRZEPISÓW ODRĘBNYCH:	
a) tereny górnicze:	nie ustala się,
b) obszary szczególnego zagrożenia powodzią:	nie ustala się,
c) obszary osuwania się mas ziemnych:	nie ustala się,
d) krajobrazy priorytetowe określone w audycie krajobrazowym oraz w planach zagospodarowania przestrzennego województwa:	nie ustala się,
e) pozostałe tereny i obiekty:	nie ustala się;
8) ZASADY OCHRONY I KSZTAŁTOWANIA ŁADU PRZESTRZENNEGO:	
a) ustalenia kompozycyjno-estetyczne:	nie ustala się,
b) ustalenia dla tymczasowych obiektów usługowych:	zakaz lokalizacji,
c) wolnostojące budynki gospodarcze i garażowe:	nie ustala się,
d) zieleń	minimum 10% powierzchni działki,
e) nadziemne części urządzeń technicznych:	dostosowanie pod względem kolorystyki i formy do otaczającej zabudowy lub przysłonięcie ich zielenią;
9) ZASADY MODERNIZACJI, ROZBUDOWY I BUDOWY SYSTEMÓW KOMUNIKACJI:	
a) wskaźnik miejsc postojowych (m.p.):	- minimum 10 m.p. na 100 stanowisk pracy w obiektach produkcyjnych, bazach, składach i magazynach, - minimum 20 m.p. na 1000 m ² powierzchni użytkowej budynków biurowych, - minimum 25 m.p. na 1000 m ² powierzchni sprzedaży lub 15 m.p. na 100 miejsc konsumpcyjnych lub 18 m.p. na 1000 m ² powierzchni użytkowej budynków handlowo-usługowych, - dla wskaźników miejsc postojowych, o których mowa powyżej wyznacza się nie mniej niż 1 m.p.,
b) realizacja miejsc postojowych:	- na parkingach wyznaczonych na terenach lub zagłębionych pod ziemią, - w garażach przybudowanych lub wbudowanych w budynki, - w garażach wolnostojących jedno- lub dwustanowiskowych,
c) dostępność komunikacyjna:	od terenu 2KDL;
10) ZASADY MODERNIZACJI, ROZBUDOWY I BUDOWY SYSTEMÓW INFRASTRUKTURY TECHNICZNEJ:	
a) zaopatrzenie w wodę:	- z sieci wodociągowej po ewentualnej rozbudowie, - zakaz lokalizacji obiektów budowlanych i sadzenia drzew uniemożliwiających dostęp do przebiegającej infrastruktury technicznej,
b) odprowadzenie ścieków bytowych, komunalnych i przemysłowych:	- poprzez rozdzielczą kanalizację sanitarną do istniejącego układu zbiorczej kanalizacji sanitarnej po ewentualnej niezbędnej rozbudowie, - zakaz odprowadzania ścieków do gruntu oraz wód powierzchniowych i gruntowych, - zakaz lokalizacji obiektów budowlanych i sadzenia drzew uniemożliwiających dostęp do przebiegającej infrastruktury technicznej,
c) odprowadzenie wód opadowych:	- zagospodarowanie wód opadowych i roztopowych na własnym terenie z wykorzystaniem systemów retencyjno-rozsączających, - do systemu rozdzielczej kanalizacji deszczowej, powiązanego z istniejącym układem kanalizacji deszczowej lub systemu rowów melioracyjnych poprzez systemy retencyjne na terenie, - zakaz lokalizacji obiektów budowlanych i sadzenia drzew uniemożliwiających dostęp do przebiegającej infrastruktury technicznej,
d) zaopatrzenie w gaz:	- z infrastruktury gazowej, w oparciu o gazociąg średniego lub niskiego ciśnienia, po niezbędnej jej rozbudowie, - zakaz lokalizacji obiektów budowlanych i sadzenia drzew uniemożliwiających dostęp do przebiegającej infrastruktury technicznej,

e) zaopatrzenie w energię ciepłą:	- z systemu ciepłowniczego, po jego ewentualnej niezbędnej rozbudowie, w oparciu o istniejącą infrastrukturę, z indywidualnych i lokalnych źródeł ciepła, w tym z odnawialnych źródeł energii, - zakaz lokalizacji obiektów budowlanych i sadzenia drzew uniemożliwiających dostęp do przebiegającej infrastruktury technicznej,
f) zaopatrzenie w energię elektryczną:	- z istniejących i planowanych elementów systemu elektroenergetycznego: elektroenergetyczne sieci średniego napięcia 15 kV, stacje transformatorowe 15/0,4 kV, elektroenergetyczne sieci niskiego napięcia, - dopuszcza się stosowanie odnawialnych źródeł energii, - zakaz lokalizacji obiektów budowlanych i sadzenia drzew uniemożliwiających dostęp do przebiegającej infrastruktury technicznej,
g) zapewnienie telekomunikacji:	- z istniejących i planowanych elementów infrastruktury telekomunikacyjnej, - sytuowanie planowanych liniowych elementów infrastruktury telekomunikacyjnej pod ziemią, - dopuszcza się lokalizację inwestycji celu publicznego z zakresu łączności publicznej w rozumieniu przepisów odrębnych, - zakaz lokalizacji obiektów budowlanych i sadzenia drzew uniemożliwiających dostęp do przebiegającej infrastruktury technicznej,
h) gospodarka odpadami:	zgodnie z przepisami odrębnymi;
11) ZASADY I WARUNKI SCALANIA I PODZIAŁU NIERUCHOMOŚCI:	
a) szerokość frontu działki od strony terenu 2KDL minimum 25m,	
b) powierzchnia działki minimum 20a,	
c) kąt położenia granic działek w stosunku do pasa drogowego usytuowanego na terenie 2KDL od 80° do 100°;	
12) SPOSÓB I TERMIN TYMCZASOWEGO ZAGOSPODAROWANIA, URZĄDZANIA I UŻYTKOWANIA TERENÓW:	
nie ustala się;	
13) STAWKA PROCENTOWA, NA PODSTAWIE KTÓREJ USTALA SIĘ OPLATE, O KTÓREJ MOWA W ART. 36 UST. 4 USTAWY Z DNIA 27 MARCA 2003 R. O PLANOWANIU I ZAGOSPODAROWANIU PRZESTRZENNYM:	
30%;	
14) SZCZEGÓLNE WARUNKI ZAGOSPODAROWANIA TERENÓW ORAZ OGRANICZENIA W ICH UŻYTKOWANIU:	
a) dopuszcza się sytuowanie budynku bezpośrednio przy granicy, jedynie dla zabudowy bliźniaczej,	
b) wzdłuż napowietrznych linii elektroenergetycznych 400 kV oraz w odległości 35m od osi linii po obu jej stronach obowiązują przepisy odrębne,	
c) wzdłuż napowietrznych linii elektroenergetycznych 110 kV oraz w odległości 20m od osi linii po obu jej stronach obowiązują przepisy odrębne,	
d) w odległości 10m od obszaru kolejowego i 20m od osi skrajnego toru obowiązują przepisy odrębne.	

29. KARTA TERENU NR 029

1) SYMBOL I NR TERENU:	1ZP;
2) POWIERZCHNIA TERENU:	204,0 a;
3) PRZEZNACZENIE TERENU:	
a) podstawowe:	tereny zieleni urządzonej,
b) uzupełniające:	- drogi rowerowe - uzbrojenie terenu;
4) ZASADY KSZTAŁTOWANIA ZABUDOWY ORAZ WSKAŹNIKI ZAGOSPODAROWANIA TERENU:	
a) wskaźniki wykorzystania terenu:	nie ustala się,
b) linie zabudowy:	nie ustala się,
c) parametry zabudowy:	nie ustala się,
d) dachy:	nie ustala się;
5) ZASADY OCHRONY ŚRODOWISKA, PRZYRODY ORAZ OCHRONY I KSZTAŁTOWANIA KRAJOBRAZU:	
a) ochrona na podstawie przepisów odrębnych,	
b) zachowanie rowów melioracyjnych z dopuszczeniem zmiany ich trasy;	
6) ZASADY OCHRONY DZIEDZICTWA KULTUROWEGO I ZABYTKÓW, W TYM KRAJOBRAZÓW KULTUROWYCH ORAZ DÓBR KULTURY WSPÓŁCZESNEJ:	
nie ustala się;	
7) GRANICE I SPOSOBY ZAGOSPODAROWANIA TERENÓW LUB OBIEKTÓW PODLEGAJĄCYCH OCHRONIE NA PODSTAWIE PRZEPISÓW ODRĘBNYCH:	
a) tereny górnicze:	nie ustala się,
b) obszary szczególnego zagrożenia powodzią:	nie ustala się,
c) obszary osuwania się mas ziemnych:	nie ustala się,
d) krajobrazy priorytetowe określone w audycie krajobrazowym oraz w planach zagospodarowania przestrzennego województwa:	nie ustala się,
e) pozostałe tereny i obiekty:	nie ustala się;
8) ZASADY OCHRONY I KSZTAŁTOWANIA ŁADU PRZESTRZENNEGO:	
a) ustalenia kompozycyjno-estetyczne:	nie ustala się,
b) ustalenia dla tymczasowych obiektów usługowych:	zakaz lokalizacji,
c) wolnostojące budynki gospodarcze i garażowe:	zakaz lokalizacji,
d) zieleni	nie ustala się,
e) nadziemne części urządzeń technicznych:	nie ustala się;
9) ZASADY MODERNIZACJI, ROZBUDOWY I BUDOWY SYSTEMÓW KOMUNIKACJI:	
a) wskaźnik miejsc postojowych (m.p.):	nie ustala się,
b) realizacja miejsc postojowych:	nie ustala się,
c) dostępność komunikacyjna:	od ulicy Opolskiej w Dobrzeńcu Małym poza granicami planu i gminy;

10) ZASADY MODERNIZACJI, ROZBUDOWY I BUDOWY SYSTEMÓW INFRASTRUKTURY TECHNICZNEJ:	
a) zaopatrzenie w wodę:	zakaz lokalizacji obiektów budowlanych i sadzenia drzew uniemożliwiających dostęp do przebiegającej infrastruktury technicznej,
b) odprowadzenie ścieków bytowych, komunalnych i przemysłowych:	zakaz lokalizacji obiektów budowlanych i sadzenia drzew uniemożliwiających dostęp do przebiegającej infrastruktury technicznej,
c) odprowadzenie wód opadowych:	zakaz lokalizacji obiektów budowlanych i sadzenia drzew uniemożliwiających dostęp do przebiegającej infrastruktury technicznej,
d) zaopatrzenie w gaz:	zakaz lokalizacji obiektów budowlanych i sadzenia drzew uniemożliwiających dostęp do przebiegającej infrastruktury technicznej,
e) zaopatrzenie w energię ciepłą:	zakaz lokalizacji obiektów budowlanych i sadzenia drzew uniemożliwiających dostęp do przebiegającej infrastruktury technicznej,
f) zaopatrzenie w energię elektryczną:	zakaz lokalizacji obiektów budowlanych i sadzenia drzew uniemożliwiających dostęp do przebiegającej infrastruktury technicznej,
g) zapewnienie telekomunikacji:	zakaz lokalizacji obiektów budowlanych i sadzenia drzew uniemożliwiających dostęp do przebiegającej infrastruktury technicznej,
h) gospodarka odpadami:	zgodnie z przepisami odrębnymi;
11) ZASADY I WARUNKI SCALANIA I PODZIAŁU NIERUCHOMOŚCI:	
nie ustala się;	
12) SPOSÓB I TERMIN TYMCZASOWEGO ZAGOSPODAROWANIA, URZĄDZANIA I UŻYTKOWANIA TERENÓW:	
nie ustala się;	
13) STAWKA PROCENTOWA, NA PODSTAWIE KTÓREJ USTALA SIĘ OPLATE, O KTÓREJ MOWA W ART. 36 UST. 4 USTAWY Z DNIA 27 MARCA 2003 R. O PLANOWANIU I ZAGOSPODAROWANIU PRZESTRZENNYM:	
0%;	
14) SZCZEGÓLNE WARUNKI ZAGOSPODAROWANIA TERENÓW ORAZ OGRANICZENIA W ICH UŻYTKOWANIU:	
na obszarze, na którym prawdopodobieństwo wystąpienia powodzi jest niskie i wynosi raz na 500 lat, obowiązuje stosowanie rozwiązań techniczno-konstrukcyjnych, a także materiałów minimalizujących skutki powodzi.	

30. KARTA TERENU NR 030

1) SYMBOL I NR TERENU:	2ZP;
2) POWIERZCHNIA TERENU:	401,2 a;
3) PRZEZNACZENIE TERENU:	
a) podstawowe:	tereny zieleni urządzonej,
b) uzupełniające:	- drogi rowerowe - uzbrojenie terenu;
4) ZASADY KSZTAŁTOWANIA ZABUDOWY ORAZ WSKAŹNIKI ZAGOSPODAROWANIA TERENU:	
a) wskaźniki wykorzystania terenu:	nie ustala się,
b) linie zabudowy:	nie ustala się,
c) parametry zabudowy:	nie ustala się,
d) dachy:	nie ustala się;
5) ZASADY OCHRONY ŚRODOWISKA, PRZYRODY ORAZ OCHRONY I KSZTAŁTOWANIA KRAJOBRAZU:	
a) ochrona na podstawie przepisów odrębnych,	
b) zachowanie rowów melioracyjnych z dopuszczeniem zmiany ich trasy;	
6) ZASADY OCHRONY DZIEDZICTWA KULTUROWEGO I ZABYTKÓW, W TYM KRAJOBRAZÓW KULTUROWYCH ORAZ DÓBR KULTURY WSPÓŁCZESNEJ:	
nie ustala się;	
7) GRANICE I SPOSOBY ZAGOSPODAROWANIA TERENÓW LUB OBIEKTÓW PODLEGAJĄCYCH OCHRONIE NA PODSTAWIE PRZEPISÓW ODREBNYCH:	
a) tereny górnicze:	nie ustala się,
b) obszary szczególnego zagrożenia powodzią:	nie ustala się,
c) obszary osuwania się mas ziemnych:	nie ustala się,
d) krajobrazy priorytetowe określone w audycie krajobrazowym oraz w planach zagospodarowania przestrzennego województwa:	nie ustala się,
e) pozostałe tereny i obiekty:	nie ustala się;
8) ZASADY OCHRONY I KSZTAŁTOWANIA ŁADU PRZESTRZENNEGO:	
a) ustalenia kompozycyjno-estetyczne:	nie ustala się,
b) ustalenia dla tymczasowych obiektów usługowych:	zakaz lokalizacji,
c) wolnostojące budynki gospodarcze i garażowe:	zakaz lokalizacji,
d) zieleni	nie ustala się,
e) nadziemne części urządzeń technicznych:	nie ustala się;
9) ZASADY MODERNIZACJI, ROZBUDOWY I BUDOWY SYSTEMÓW KOMUNIKACJI:	
a) wskaźnik miejsc postojowych (m.p.):	nie ustala się,
b) realizacja miejsc postojowych:	nie ustala się,
c) dostępność komunikacyjna:	od terenu 2KDZ;
10) ZASADY MODERNIZACJI, ROZBUDOWY I BUDOWY SYSTEMÓW INFRASTRUKTURY TECHNICZNEJ:	
a) zaopatrzenie w wodę:	zakaz lokalizacji obiektów budowlanych i sadzenia drzew uniemożliwiających dostęp do przebiegającej infrastruktury technicznej,
b) odprowadzenie ścieków bytowych, komunalnych i przemysłowych:	zakaz lokalizacji obiektów budowlanych i sadzenia drzew uniemożliwiających dostęp do przebiegającej infrastruktury technicznej,
c) odprowadzenie wód opadowych:	zakaz lokalizacji obiektów budowlanych i sadzenia drzew uniemożliwiających dostęp do przebiegającej infrastruktury technicznej,
d) zaopatrzenie w gaz:	zakaz lokalizacji obiektów budowlanych i sadzenia drzew uniemożliwiających dostęp do przebiegającej infrastruktury technicznej,

e) zaopatrzenie w energię ciepłą:	zakaz lokalizacji obiektów budowlanych i sadzenia drzew uniemożliwiających dostęp do przebiegającej infrastruktury technicznej,
f) zaopatrzenie w energię elektryczną:	zakaz lokalizacji obiektów budowlanych i sadzenia drzew uniemożliwiających dostęp do przebiegającej infrastruktury technicznej,
g) zapewnienie telekomunikacji:	zakaz lokalizacji obiektów budowlanych i sadzenia drzew uniemożliwiających dostęp do przebiegającej infrastruktury technicznej,
h) gospodarka odpadami:	zgodnie z przepisami odrębnymi;
11) ZASADY I WARUNKI SCALANIA I PODZIAŁU NIERUCHOMOŚCI:	
nie ustala się;	
12) SPOSÓB I TERMIN TYMCZASOWEGO ZAGOSPODAROWANIA, URZĄDZANIA I UŻYTKOWANIA TERENÓW:	
nie ustala się;	
13) STAWKA PROCENTOWA, NA PODSTAWIE KTÓREJ USTALA SIĘ OPLATE, O KTÓREJ MOWA W ART. 36 UST. 4 USTAWY Z DNIA 27 MARCA 2003 R. O PLANOWANIU I ZAGOSPODAROWANIU PRZESTRZENNYM:	
0%;	
14) SZCZEGÓLNE WARUNKI ZAGOSPODAROWANIA TERENÓW ORAZ OGRANICZENIA W ICH UŻYTKOWANIU:	
a) na obszarze, na którym prawdopodobieństwo wystąpienia powodzi jest niskie i wynosi raz na 500 lat, obowiązuje stosowanie rozwiązań techniczno-konstrukcyjnych, a także materiałowych minimalizujących skutki powodzi,	
b) w odległości 10m od obszaru kolejowego i 20m od osi skrajnego toru obowiązują przepisy odrębne.	

31. KARTA TERENU NR 031

1) SYMBOL I NR TERENU:	1R;
2) POWIERZCHNIA TERENU:	568,2 a;
3) PRZEZNACZENIE TERENU:	
a) podstawowe:	tereny rolnicze,
b) uzupełniające:	uzbrojenie terenu;
4) ZASADY KSZTAŁTOWANIA ZABUDOWY ORAZ WSKAŹNIKI ZAGOSPODAROWANIA TERENU:	
a) wskaźniki wykorzystania terenu:	nie ustala się,
b) linie zabudowy:	nie ustala się,
c) parametry zabudowy:	nie ustala się,
d) dachy:	nie ustala się;
5) ZASADY OCHRONY ŚRODOWISKA, PRZYRODY ORAZ OCHRONY I KSZTAŁTOWANIA KRAJOBRAZU:	
a) ochrona na podstawie przepisów odrębnych,	
b) zachowanie rowów melioracyjnych z dopuszczeniem zmiany ich trasy;	
6) ZASADY OCHRONY DZIEDZICTWA KULTUROWEGO I ZABYTKÓW, W TYM KRAJOBRAZÓW KULTUROWYCH ORAZ DÓBR KULTURY WSPÓŁCZESNEJ:	
w obrębie archiwalnego stanowiska archeologicznego nr 17 ochrona zgodnie z przepisami odrębnymi;	
7) GRANICE I SPOSOBY ZAGOSPODAROWANIA TERENÓW LUB OBIEKTÓW PODLEGAJĄCYCH OCHRONIE NA PODSTAWIE PRZEPISÓW ODREBYNYCH:	
a) tereny górnicze:	nie ustala się,
b) obszary szczególnego zagrożenia powodzią:	nie ustala się,
c) obszary osuwania się mas ziemnych:	nie ustala się,
d) krajobrazy priorytetowe określone w audycie krajobrazowym oraz w planach zagospodarowania przestrzennego województwa:	nie ustala się,
e) pozostałe tereny i obiekty:	nie ustala się;
8) ZASADY OCHRONY I KSZTAŁTOWANIA ŁADU PRZESTRZENNEGO:	
a) ustalenia kompozycyjno-estetyczne:	nie ustala się,
b) ustalenia dla tymczasowych obiektów usługowych:	zakaz lokalizacji,
c) wolnostojące budynki gospodarcze i garażowe:	zakaz lokalizacji,
d) zieleń	nie ustala się,
e) nadziemne części urządzeń technicznych:	nie ustala się;
9) ZASADY MODERNIZACJI, ROZBUDOWY I BUDOWY SYSTEMÓW KOMUNIKACJI:	
a) wskaźnik miejsc postojowych (m.p.):	nie ustala się,
b) realizacja miejsc postojowych:	nie ustala się,
c) dostępność komunikacyjna:	od terenów poza granicami planu i gminy;
10) ZASADY MODERNIZACJI, ROZBUDOWY I BUDOWY SYSTEMÓW INFRASTRUKTURY TECHNICZNEJ:	
a) zaopatrzenie w wodę:	zakaz lokalizacji obiektów budowlanych i sadzenia drzew uniemożliwiających dostęp do przebiegającej infrastruktury technicznej,
b) odprowadzenie ścieków bytowych, komunalnych i przemysłowych:	zakaz lokalizacji obiektów budowlanych i sadzenia drzew uniemożliwiających dostęp do przebiegającej infrastruktury technicznej,
c) odprowadzenie wód opadowych:	zakaz lokalizacji obiektów budowlanych i sadzenia drzew uniemożliwiających dostęp do przebiegającej infrastruktury technicznej,
d) zaopatrzenie w gaz:	zakaz lokalizacji obiektów budowlanych i sadzenia drzew uniemożliwiających dostęp do przebiegającej infrastruktury technicznej,
e) zaopatrzenie w energię ciepłą:	zakaz lokalizacji obiektów budowlanych i sadzenia drzew uniemożliwiających dostęp do przebiegającej infrastruktury technicznej,
f) zaopatrzenie w energię elektryczną:	zakaz lokalizacji obiektów budowlanych i sadzenia drzew uniemożliwiających dostęp do przebiegającej infrastruktury technicznej,
g) zapewnienie telekomunikacji:	zakaz lokalizacji obiektów budowlanych i sadzenia drzew uniemożliwiających dostęp do przebiegającej infrastruktury technicznej,
h) gospodarka odpadami:	zgodnie z przepisami odrębnymi;
11) ZASADY I WARUNKI SCALANIA I PODZIAŁU NIERUCHOMOŚCI:	
nie ustala się;	

12) SPOSÓB I TERMIN TYMCZASOWEGO ZAGOSPODAROWANIA, URZĄDZANIA I UŻYTKOWANIA TERENÓW:	
nie ustala się;	
13) STAWKA PROCENTOWA, NA PODSTAWIE KTÓREJ USTALA SIĘ OPLATE, O KTÓREJ MOWA W ART. 36 UST. 4 USTAWY Z DNIA 27 MARCA 2003 R. O PLANOWANIU I ZAGOSPODAROWANIU PRZESTRZENNYM:	
0%;	
14) SZCZEGÓLNE WARUNKI ZAGOSPODAROWANIA TERENÓW ORAZ OGRANICZENIA W ICH UŻYTKOWANIU:	
a) na obszarze, na którym prawdopodobieństwo wystąpienia powodzi jest niskie i wynosi raz na 500 lat, obowiązuje stosowanie rozwiązań techniczno-konstrukcyjnych, a także materiałowych minimalizujących skutki powodzi,	
b) wzdłuż napowietrznych linii elektroenergetycznych 400 kV oraz w odległości 35m od osi linii po obu jej stronach obowiązują przepisy odrębne,	
c) w odległości 10m od obszaru kolejowego i 20m od osi skrajnego toru obowiązują przepisy odrębne.	

32. KARTA TERENU NR 032

1) SYMBOL I NR TERENU:	2R;
2) POWIERZCHNIA TERENU:	1065,2 a;
3) PRZEZNACZENIE TERENU:	
a) podstawowe:	tereny rolnicze,
b) uzupełniające:	uzbrojenie terenu;
4) ZASADY KSZTAŁTOWANIA ZABUDOWY ORAZ WSKAŹNIKI ZAGOSPODAROWANIA TERENU:	
a) wskaźniki wykorzystania terenu:	nie ustala się,
b) linie zabudowy:	nie ustala się,
c) parametry zabudowy:	nie ustala się,
d) dachy:	nie ustala się;
5) ZASADY OCHRONY ŚRODOWISKA, PRZYRODY ORAZ OCHRONY I KSZTAŁTOWANIA KRAJOBRAZU:	
a) ochrona na podstawie przepisów odrębnych,	
b) zachowanie rowów melioracyjnych z dopuszczeniem zmiany ich trasy;	
6) ZASADY OCHRONY DZIEDZICTWA KULTUROWEGO I ZABYTKÓW, W TYM KRAJOBRAZÓW KULTUROWYCH ORAZ DÓBR KULTURY WSPÓŁCZESNEJ:	
w obrębie stanowiska archeologicznego nr 47 ochrona zgodnie z przepisami odrębnymi;	
7) GRANICE I SPOSOBY ZAGOSPODAROWANIA TERENÓW LUB OBIEKTÓW PODLEGAJĄCYCH OCHRONIE NA PODSTAWIE PRZEPISÓW ODRĘBNYCH:	
a) tereny górnicze:	nie ustala się,
b) obszary szczególnego zagrożenia powodzią:	nie ustala się,
c) obszary osuwania się mas ziemnych:	nie ustala się,
d) krajobrazy priorytetowe określone w audycie krajobrazowym oraz w planach zagospodarowania przestrzennego województwa:	nie ustala się,
e) pozostałe tereny i obiekty:	nie ustala się;
8) ZASADY OCHRONY I KSZTAŁTOWANIA ŁADU PRZESTRZENNEGO:	
a) ustalenia kompozycyjno-estetyczne:	nie ustala się,
b) ustalenia dla tymczasowych obiektów usługowych:	zakaz lokalizacji,
c) wolnostojące budynki gospodarcze i garażowe:	zakaz lokalizacji,
d) zieleń	nie ustala się,
e) nadziemne części urządzeń technicznych:	nie ustala się;
9) ZASADY MODERNIZACJI, ROZBUDOWY I BUDOWY SYSTEMÓW KOMUNIKACJI:	
a) wskaźnik miejsc postojowych (m.p.):	nie ustala się,
b) realizacja miejsc postojowych:	nie ustala się,
c) dostępność komunikacyjna:	od terenów 4KDD, 5KDD oraz drogi, o której mowa w ust. 40 pkt 9 lit.c tiret trzecie;
10) ZASADY MODERNIZACJI, ROZBUDOWY I BUDOWY SYSTEMÓW INFRASTRUKTURY TECHNICZNEJ:	
a) zaopatrzenie w wodę:	zakaz lokalizacji obiektów budowlanych i sadzenia drzew uniemożliwiających dostęp do przebiegającej infrastruktury technicznej,
b) odprowadzenie ścieków bytowych, komunalnych i przemysłowych:	zakaz lokalizacji obiektów budowlanych i sadzenia drzew uniemożliwiających dostęp do przebiegającej infrastruktury technicznej,
c) odprowadzenie wód opadowych:	zakaz lokalizacji obiektów budowlanych i sadzenia drzew uniemożliwiających dostęp do przebiegającej infrastruktury technicznej,
d) zaopatrzenie w gaz:	zakaz lokalizacji obiektów budowlanych i sadzenia drzew uniemożliwiających dostęp do przebiegającej infrastruktury technicznej,
e) zaopatrzenie w energię ciepłą:	zakaz lokalizacji obiektów budowlanych i sadzenia drzew uniemożliwiających dostęp do przebiegającej infrastruktury technicznej,
f) zaopatrzenie w energię elektryczną:	zakaz lokalizacji obiektów budowlanych i sadzenia drzew uniemożliwiających dostęp do przebiegającej infrastruktury technicznej,
g) zapewnienie telekomunikacji:	zakaz lokalizacji obiektów budowlanych i sadzenia drzew uniemożliwiających dostęp do przebiegającej infrastruktury technicznej,
h) gospodarka odpadami:	zgodnie z przepisami odrębnymi;
11) ZASADY I WARUNKI SCALANIA I PODZIAŁU NIERUCHOMOŚCI:	
nie ustala się;	
12) SPOSÓB I TERMIN TYMCZASOWEGO ZAGOSPODAROWANIA, URZĄDZANIA I UŻYTKOWANIA TERENÓW:	
nie ustala się;	
13) STAWKA PROCENTOWA, NA PODSTAWIE KTÓREJ USTALA SIĘ OPLATE, O KTÓREJ MOWA W ART. 36 UST. 4 USTAWY Z DNIA 27 MARCA 2003 R. O PLANOWANIU I ZAGOSPODAROWANIU PRZESTRZENNYM:	
0%;	
14) SZCZEGÓLNE WARUNKI ZAGOSPODAROWANIA TERENÓW ORAZ OGRANICZENIA W ICH UŻYTKOWANIU:	

a) na obszarze, na którym prawdopodobieństwo wystąpienia powodzi jest niskie i wynosi raz na 500 lat, obowiązuje stosowanie rozwiązań techniczno-konstrukcyjnych, a także materiałowych minimalizujących skutki powodzi,
b) wzdłuż napowietrznych linii elektroenergetycznych 110 kV oraz w odległości 20m od osi linii po obu jej stronach obowiązują przepisy odrębne.

33. KARTA TERENU NR 033

1) SYMBOL I NR TERENU:	3R;
2) POWIERZCHNIA TERENU:	339,4 a;
3) PRZEZNACZENIE TERENU:	
a) podstawowe:	tereny rolnicze,
b) uzupełniające:	uzbrojenie terenu;
4) ZASADY KSZTAŁTOWANIA ZABUDOWY ORAZ WSKAŹNIKI ZAGOSPODAROWANIA TERENU:	
a) wskaźniki wykorzystania terenu:	nie ustala się,
b) linie zabudowy:	nie ustala się,
c) parametry zabudowy:	nie ustala się,
d) dachy:	nie ustala się;
5) ZASADY OCHRONY ŚRODOWISKA, PRZYRODY ORAZ OCHRONY I KSZTAŁTOWANIA KRAJOBRAZU:	
a) ochrona na podstawie przepisów odrębnych,	
b) zachowanie rowów melioracyjnych z dopuszczeniem zmiany ich trasy;	
6) ZASADY OCHRONY DZIEDZICTWA KULTUROWEGO I ZABYTKÓW, W TYM KRAJOBRAZÓW KULTUROWYCH ORAZ DÓBR KULTURY WSPÓŁCZESNEJ:	
nie ustala się;	
7) GRANICE I SPOSOBY ZAGOSPODAROWANIA TERENÓW LUB OBIEKTÓW PODLEGAJĄCYCH OCHRONIE NA PODSTAWIE PRZEPISÓW ODRĘBNYCH:	
a) tereny górnicze:	nie ustala się,
b) obszary szczególnego zagrożenia powodzią:	nie ustala się,
c) obszary osuwania się mas ziemnych:	nie ustala się,
d) krajobrazy priorytetowe określone w audycie krajobrazowym oraz w planach zagospodarowania przestrzennego województwa:	nie ustala się,
e) pozostałe tereny i obiekty:	nie ustala się;
8) ZASADY OCHRONY I KSZTAŁTOWANIA ŁADU PRZESTRZENNEGO:	
a) ustalenia kompozycyjno-estetyczne:	nie ustala się,
b) ustalenia dla tymczasowych obiektów usługowych:	zakaz lokalizacji,
c) wolnostojące budynki gospodarcze i garażowe:	zakaz lokalizacji,
d) zieleń	nie ustala się,
e) nadziemne części urządzeń technicznych:	nie ustala się;
9) ZASADY MODERNIZACJI, ROZBUDOWY I BUDOWY SYSTEMÓW KOMUNIKACJI:	
a) wskaźnik miejsc postojowych (m.p.):	nie ustala się,
b) realizacja miejsc postojowych:	nie ustala się,
c) dostępność komunikacyjna:	od terenu 6KDD;
10) ZASADY MODERNIZACJI, ROZBUDOWY I BUDOWY SYSTEMÓW INFRASTRUKTURY TECHNICZNEJ:	
a) zaopatrzenie w wodę:	zakaz lokalizacji obiektów budowlanych i sadzenia drzew uniemożliwiających dostęp do przebiegającej infrastruktury technicznej,
b) odprowadzenie ścieków bytowych, komunalnych i przemysłowych:	zakaz lokalizacji obiektów budowlanych i sadzenia drzew uniemożliwiających dostęp do przebiegającej infrastruktury technicznej,
c) odprowadzenie wód opadowych:	zakaz lokalizacji obiektów budowlanych i sadzenia drzew uniemożliwiających dostęp do przebiegającej infrastruktury technicznej,
d) zaopatrzenie w gaz:	zakaz lokalizacji obiektów budowlanych i sadzenia drzew uniemożliwiających dostęp do przebiegającej infrastruktury technicznej,
e) zaopatrzenie w energię ciepłą:	zakaz lokalizacji obiektów budowlanych i sadzenia drzew uniemożliwiających dostęp do przebiegającej infrastruktury technicznej,
f) zaopatrzenie w energię elektryczną:	zakaz lokalizacji obiektów budowlanych i sadzenia drzew uniemożliwiających dostęp do przebiegającej infrastruktury technicznej,
g) zapewnienie telekomunikacji:	zakaz lokalizacji obiektów budowlanych i sadzenia drzew uniemożliwiających dostęp do przebiegającej infrastruktury technicznej,
h) gospodarka odpadami:	zgodnie z przepisami odrębnymi;
11) ZASADY I WARUNKI SCALANIA I PODZIAŁU NIERUCHOMOŚCI:	
nie ustala się;	
12) SPOSÓB I TERMIN TYMCZASOWEGO ZAGOSPODAROWANIA, URZĄDZANIA I UŻYTKOWANIA TERENÓW:	
nie ustala się;	
13) STAWKA PROCENTOWA, NA PODSTAWIE KTÓREJ USTALA SIĘ OPLATE, O KTÓREJ MOWA W ART. 36 UST. 4 USTAWY Z DNIA 27 MARCA 2003 R. O PLANOWANIU I ZAGOSPODAROWANIU PRZESTRZENNYM:	
0%;	
14) SZCZEGÓLNE WARUNKI ZAGOSPODAROWANIA TERENÓW ORAZ OGRANICZENIA W ICH UŻYTKOWANIU:	
wzdłuż napowietrznych linii elektroenergetycznych 110 kV oraz w odległości 20m od osi linii po obu jej stronach obowiązują przepisy odrębne.	

34. KARTA TERENU NR 034

1) SYMBOL I NR TERENU:	4R;
2) POWIERZCHNIA TERENU:	105,5 a;
3) PRZEZNACZENIE TERENU:	

a) podstawowe:	tereny rolnicze,
b) uzupełniające:	uzbrojenie terenu;
4) ZASADY KSZTAŁTOWANIA ZABUDOWY ORAZ WSKAŹNIKI ZAGOSPODAROWANIA TERENU:	
a) wskaźniki wykorzystania terenu:	nie ustala się,
b) linie zabudowy:	nie ustala się,
c) parametry zabudowy:	nie ustala się,
d) dachy:	nie ustala się;
5) ZASADY OCHRONY ŚRODOWISKA, PRZYRODY ORAZ OCHRONY I KSZTAŁTOWANIA KRAJOBRAZU:	
a) ochrona na podstawie przepisów odrębnych,	
b) zachowanie rowów melioracyjnych z dopuszczeniem zmiany ich trasy;	
6) ZASADY OCHRONY DZIEDZICTWA KULTUROWEGO I ZABYTKÓW, W TYM KRAJOBRAZÓW KULTUROWYCH ORAZ DÓBR KULTURY WSPÓŁCZESNEJ:	
nie ustala się;	
7) GRANICE I SPOSOBY ZAGOSPODAROWANIA TERENÓW LUB OBIEKTÓW PODLEGAJĄCYCH OCHRONIE NA PODSTAWIE PRZEPISÓW ODREBNYCH:	
a) tereny górnicze:	nie ustala się,
b) obszary szczególnego zagrożenia powodzią:	nie ustala się,
c) obszary osuwania się mas ziemnych:	nie ustala się,
d) krajobrazy priorytetowe określone w audycie krajobrazowym oraz w planach zagospodarowania przestrzennego województwa:	nie ustala się,
e) pozostałe tereny i obiekty:	nie ustala się;
8) ZASADY OCHRONY I KSZTAŁTOWANIA ŁADU PRZESTRZENNEGO:	
a) ustalenia kompozycyjno-estetyczne:	nie ustala się,
b) ustalenia dla tymczasowych obiektów usługowych:	zakaz lokalizacji,
c) wolnostojące budynki gospodarcze i garażowe:	zakaz lokalizacji,
d) zieleń	nie ustala się,
e) nadziemne części urządzeń technicznych:	nie ustala się;
9) ZASADY MODERNIZACJI, ROZBUDOWY I BUDOWY SYSTEMÓW KOMUNIKACJI:	
a) wskaźnik miejsc postojowych (m.p.):	nie ustala się,
b) realizacja miejsc postojowych:	nie ustala się,
c) dostępność komunikacyjna:	od terenu 6KDD;
10) ZASADY MODERNIZACJI, ROZBUDOWY I BUDOWY SYSTEMÓW INFRASTRUKTURY TECHNICZNEJ:	
a) zaopatrzenie w wodę:	zakaz lokalizacji obiektów budowlanych i sadzenia drzew uniemożliwiających dostęp do przebiegającej infrastruktury technicznej,
b) odprowadzenie ścieków bytowych, komunalnych i przemysłowych:	zakaz lokalizacji obiektów budowlanych i sadzenia drzew uniemożliwiających dostęp do przebiegającej infrastruktury technicznej,
c) odprowadzenie wód opadowych:	zakaz lokalizacji obiektów budowlanych i sadzenia drzew uniemożliwiających dostęp do przebiegającej infrastruktury technicznej,
d) zaopatrzenie w gaz:	zakaz lokalizacji obiektów budowlanych i sadzenia drzew uniemożliwiających dostęp do przebiegającej infrastruktury technicznej,
e) zaopatrzenie w energię ciepłą:	zakaz lokalizacji obiektów budowlanych i sadzenia drzew uniemożliwiających dostęp do przebiegającej infrastruktury technicznej,
f) zaopatrzenie w energię elektryczną:	zakaz lokalizacji obiektów budowlanych i sadzenia drzew uniemożliwiających dostęp do przebiegającej infrastruktury technicznej,
g) zapewnienie telekomunikacji:	zakaz lokalizacji obiektów budowlanych i sadzenia drzew uniemożliwiających dostęp do przebiegającej infrastruktury technicznej,
h) gospodarka odpadami:	zgodnie z przepisami odrębnymi;
11) ZASADY I WARUNKI SCALANIA I PODZIAŁU NIERUCHOMOŚCI:	
nie ustala się;	
12) SPOSÓB I TERMIN TYMCZASOWEGO ZAGOSPODAROWANIA, URZĄDZANIA I UŻYTKOWANIA TERENÓW:	
nie ustala się;	
13) STAWKA PROCENTOWA, NA PODSTAWIE KTÓREJ USTALA SIĘ OPŁATĘ, O KTÓREJ MOWA W ART. 36 UST. 4 USTAWY Z DNIA 27 MARCA 2003 R. O PLANOWANIU I ZAGOSPODAROWANIU PRZESTRZENNYM:	
0%;	
14) SZCZEGÓLNE WARUNKI ZAGOSPODAROWANIA TERENÓW ORAZ OGRANICZENIA W ICH UŻYTKOWANIU:	
a) wzdłuż napowietrznych linii elektroenergetycznych 110 kV oraz w odległości 20m od osi linii po obu jej stronach obowiązują przepisy odrębne,	
b) dla gazociągu wysokiego ciśnienia oraz w odległości do 35m od osi kierunkowej gazociągu po obu jej stronach obowiązują przepisy odrębne.	

35. KARTA TERENU NR 035

1) SYMBOL I NR TERENU:	1E;
2) POWIERZCHNIA TERENU:	2181,4 a;
3) PRZEZNACZENIE TERENU:	
a) podstawowe:	tereny infrastruktury technicznej – elektroenergetyka,
b) uzupełniające:	- tereny zieleni urządzonej, - inne uzbrojenie terenu;
4) ZASADY KSZTAŁTOWANIA ZABUDOWY ORAZ WSKAŹNIKI ZAGOSPODAROWANIA TERENU:	
a) wskaźniki wykorzystania terenu:	- intensywność zabudowy od 0 do 0,5, - procent zabudowy maksimum 10%, - procent powierzchni biologicznie czynnej minimum 40%,
b) linie zabudowy:	- nieprzekraczalna linia zabudowy 80m od granicy planu, zgodnie z rysunkiem

	planu, - dla istniejących budynków przekraczających linie zabudowy dopuszcza się przebudowę i nadbudowę przy czym ich rozbudowa nie może wykraczać poza ustalone linie zabudowy,
c) parametry zabudowy:	- wysokość zabudowy do 10m, - liczba kondygnacji nadziemnych do 2,
d) dachy:	płaskie,
5) ZASADY OCHRONY ŚRODOWISKA, PRZYRODY ORAZ OCHRONY I KSZTAŁTOWANIA KRAJOBRAZU:	
a) ochrona na podstawie przepisów odrębnych,	
b) zachowanie rowów melioracyjnych z dopuszczeniem zmiany ich trasy;	
6) ZASADY OCHRONY DZIEDZICTWA KULTUROWEGO I ZABYTKÓW, W TYM KRAJOBRAZÓW KULTUROWYCH ORAZ DÓBR KULTURY WSPÓLCZESNEJ:	
w obrębie stanowiska archeologicznego nr 10 ochrona zgodnie z przepisami odrębnymi;	
7) GRANICE I SPOSOBY ZAGOSPODAROWANIA TERENÓW LUB OBIEKTÓW PODLEGAJĄCYCH OCHRONIE NA PODSTAWIE PRZEPISÓW ODREBNYCH:	
a) tereny górnicze:	nie ustala się,
b) obszary szczególnego zagrożenia powodzią:	nie ustala się,
c) obszary osuwania się mas ziemnych:	nie ustala się,
d) krajobrazy priorytetowe określone w audycie krajobrazowym oraz w planach zagospodarowania przestrzennego województwa:	nie ustala się,
e) pozostałe tereny i obiekty:	nie ustala się;
8) ZASADY OCHRONY I KSZTAŁTOWANIA ŁADU PRZESTRZENNEGO:	
a) ustalenia kompozycyjno-estetyczne:	nie ustala się,
b) ustalenia dla tymczasowych obiektów usługowych:	zakaz lokalizacji,
c) wolnostojące budynki gospodarcze i garażowe:	zakaz lokalizacji,
d) zieleń	nie ustala się,
e) nadziemne części urządzeń technicznych:	dostosowanie pod względem kolorystyki i formy do otaczającej zabudowy lub przysłonięcie ich zielenią;
9) ZASADY MODERNIZACJI, ROZBUDOWY I BUDOWY SYSTEMÓW KOMUNIKACJI:	
a) wskaźnik miejsc postojowych (m.p.):	nie ustala się,
b) realizacja miejsc postojowych:	nie ustala się,
c) dostępność komunikacyjna:	od ulicy Opolskiej w Dobrzenu Małym poza granicami planu i gminy;
10) ZASADY MODERNIZACJI, ROZBUDOWY I BUDOWY SYSTEMÓW INFRASTRUKTURY TECHNICZNEJ:	
a) zaopatrzenie w wodę:	zakaz lokalizacji obiektów budowlanych i sadzenia drzew uniemożliwiających dostęp do przebiegającej infrastruktury technicznej,
b) odprowadzenie ścieków bytowych, komunalnych i przemysłowych:	zakaz lokalizacji obiektów budowlanych i sadzenia drzew uniemożliwiających dostęp do przebiegającej infrastruktury technicznej,
c) odprowadzenie wód opadowych:	- zagospodarowanie wód opadowych i roztopowych na własnym terenie z wykorzystaniem systemów retencyjno-rozsączających, - do systemu rozdzielczej kanalizacji deszczowej, powiązanego z istniejącym układem kanalizacji deszczowej lub systemu rowów melioracyjnych poprzez systemy retencyjne na terenie, - zakaz lokalizacji obiektów budowlanych i sadzenia drzew uniemożliwiających dostęp do przebiegającej infrastruktury technicznej,
d) zaopatrzenie w gaz:	zakaz lokalizacji obiektów budowlanych i sadzenia drzew uniemożliwiających dostęp do przebiegającej infrastruktury technicznej,
e) zaopatrzenie w energię ciepłą:	zakaz lokalizacji obiektów budowlanych i sadzenia drzew uniemożliwiających dostęp do przebiegającej infrastruktury technicznej,
f) zaopatrzenie w energię elektryczną:	- z istniejących i planowanych elementów systemu elektroenergetycznego, - dopuszcza się stosowanie odnawialnych źródeł energii, - zakaz lokalizacji obiektów budowlanych i sadzenia drzew uniemożliwiających dostęp do przebiegającej infrastruktury technicznej,
g) zapewnienie telekomunikacji:	- z istniejących i planowanych elementów infrastruktury telekomunikacyjnej, - dopuszcza się lokalizację inwestycji celu publicznego z zakresu łączności publicznej w rozumieniu przepisów odrębnych, - zakaz lokalizacji obiektów budowlanych i sadzenia drzew uniemożliwiających dostęp do przebiegającej infrastruktury technicznej,
h) gospodarka odpadami:	zgodnie z przepisami odrębnymi;
11) ZASADY I WARUNKI SCALANIA I PODZIAŁU NIERUCHOMOŚCI:	
a) szerokość frontu działki od granicy planu (od strony ulicy Opolskiej w Dobrzenu Małym - granica administracyjna Opola) minimum 100m,	
b) powierzchnia działki minimum 500a,	
c) kąt położenia granic działek w stosunku do pasa drogowego usytuowanego poza granicami planu (ulica Opolska w Dobrzenu Małym - granica administracyjna Opola) od 70° do 110°;	
12) SPOSÓB I TERMIN TYMCZASOWEGO ZAGOSPODAROWANIA, URZĄDZANIA I UŻYTKOWANIA TERENÓW:	
nie ustala się;	
13) STAWKA PROCENTOWA, NA PODSTAWIE KTÓREJ USTALA SIĘ OPŁATE, O KTÓREJ MOWA W ART. 36 UST. 4 USTAWY Z DNIA 27 MARCA 2003 R. O PLANOWANIU I ZAGOSPODAROWANIU PRZESTRZENNYM:	
0%;	
14) SZCZEGÓLNE WARUNKI ZAGOSPODAROWANIA TERENÓW ORAZ OGRANICZENIA W ICH UŻYTKOWANIU:	
a) na obszarze, na którym prawdopodobieństwo wystąpienia powodzi jest niskie i wynosi raz na 500 lat, obowiązuje stosowanie rozwiązań techniczno-konstrukcyjnych, a także materiałowych minimalizujących skutki powodzi,	
b) w odległości 10m od obszaru kolejowego i 20m od osi skrajnego toru obowiązują przepisy odrębne.	

36. KARTA TERENU NR 036

1) SYMBOL I NR TERENU:	1K;
2) POWIERZCHNIA TERENU:	531,6 a;
3) PRZEZNACZENIE TERENU:	
a) podstawowe:	tereny infrastruktury technicznej – kanalizacja,
b) uzupełniające:	- tereny zieleni urządzonej, - inne uzbrojenie terenu;
4) ZASADY KSZTAŁTOWANIA ZABUDOWY ORAZ WSKAŹNIKI ZAGOSPODAROWANIA TERENU:	
a) wskaźniki wykorzystania terenu:	- intensywność zabudowy od 0 do 0,5, - procent zabudowy maksimum 10%, - procent powierzchni biologicznie czynnej minimum 40%,
b) linie zabudowy:	nieprzekraczalna linia zabudowy 80m od terenu 2KDZ, zgodnie z rysunkiem planu,
c) parametry zabudowy:	- wysokość zabudowy do 10m, - liczba kondygnacji nadziemnych do 2,
d) dachy:	płaskie,
5) ZASADY OCHRONY ŚRODOWISKA, PRZYRODY ORAZ OCHRONY I KSZTAŁTOWANIA KRAJOBRAZU:	
a) ochrona na podstawie przepisów odrębnych,	
b) zachowanie rowów melioracyjnych z dopuszczeniem zmiany ich trasy;	
6) ZASADY OCHRONY DZIEDZICTWA KULTUROWEGO I ZABYTKÓW, W TYM KRAJOBRAZÓW KULTUROWYCH ORAZ DÓBR KULTURY WSPÓŁCZESNEJ:	
nie ustala się;	
7) GRANICE I SPOSOBY ZAGOSPODAROWANIA TERENÓW LUB OBIEKTÓW PODLEGAJĄCYCH OCHRONIE NA PODSTAWIE PRZEPISÓW ODREBNYCH:	
a) tereny górnicze:	nie ustala się,
b) obszary szczególnego zagrożenia powodzią:	nie ustala się,
c) obszary osuwania się mas ziemnych:	nie ustala się,
d) krajobrazy priorytetowe określone w audycie krajobrazowym oraz w planach zagospodarowania przestrzennego województwa:	nie ustala się,
e) pozostałe tereny i obiekty:	nie ustala się;
8) ZASADY OCHRONY I KSZTAŁTOWANIA ŁADU PRZESTRZENNEGO:	
a) ustalenia kompozycyjno-estetyczne:	nie ustala się,
b) ustalenia dla tymczasowych obiektów usługowych:	zakaz lokalizacji,
c) wolnostojące budynki gospodarcze i garażowe:	zakaz lokalizacji,
d) zieleni	nie ustala się,
e) nadziemne części urządzeń technicznych:	dostosowanie pod względem kolorystyki i formy do otaczającej zabudowy lub przysłonięcie ich zielenią;
9) ZASADY MODERNIZACJI, ROZBUDOWY I BUDOWY SYSTEMÓW KOMUNIKACJI:	
a) wskaźnik miejsc postojowych (m.p.):	nie ustala się,
b) realizacja miejsc postojowych:	nie ustala się,
c) dostępność komunikacyjna:	od terenu 2KDZ;
10) ZASADY MODERNIZACJI, ROZBUDOWY I BUDOWY SYSTEMÓW INFRASTRUKTURY TECHNICZNEJ:	
a) zaopatrzenie w wodę:	zakaz lokalizacji obiektów budowlanych i sadzenia drzew uniemożliwiających dostęp do przebiegającej infrastruktury technicznej,
b) odprowadzenie ścieków bytowych, komunalnych i przemysłowych:	zakaz lokalizacji obiektów budowlanych i sadzenia drzew uniemożliwiających dostęp do przebiegającej infrastruktury technicznej,
c) odprowadzenie wód opadowych:	- zagospodarowanie wód opadowych i roztopowych na własnym terenie z wykorzystaniem systemów retencyjno-rozsączających, - do systemu rozdzielczej kanalizacji deszczowej, powiązanego z istniejącym układem kanalizacji deszczowej lub systemu rowów melioracyjnych poprzez systemy retencyjne na terenie, - zakaz lokalizacji obiektów budowlanych i sadzenia drzew uniemożliwiających dostęp do przebiegającej infrastruktury technicznej,
d) zaopatrzenie w gaz:	zakaz lokalizacji obiektów budowlanych i sadzenia drzew uniemożliwiających dostęp do przebiegającej infrastruktury technicznej,
e) zaopatrzenie w energię ciepłą:	zakaz lokalizacji obiektów budowlanych i sadzenia drzew uniemożliwiających dostęp do przebiegającej infrastruktury technicznej,
f) zaopatrzenie w energię elektryczną:	- z istniejących i planowanych elementów systemu elektroenergetycznego, - dopuszcza się stosowanie odnawialnych źródeł energii, - zakaz lokalizacji obiektów budowlanych i sadzenia drzew uniemożliwiających dostęp do przebiegającej infrastruktury technicznej,
g) zapewnienie telekomunikacji:	- z istniejących i planowanych elementów infrastruktury telekomunikacyjnej, - sytuowanie planowanych liniowych elementów infrastruktury telekomunikacyjnej pod ziemią, - dopuszcza się lokalizację inwestycji celu publicznego z zakresu łączności publicznej w rozumieniu przepisów odrębnych, - zakaz lokalizacji obiektów budowlanych i sadzenia drzew uniemożliwiających dostęp do przebiegającej infrastruktury technicznej,
h) gospodarka odpadami:	zgodnie z przepisami odrębnymi;
11) ZASADY I WARUNKI SCALANIA I PODZIAŁU NIERUCHOMOŚCI:	
a) szerokość frontu działki od strony terenu 2KDZ minimum 100m,	
b) powierzchnia działki minimum 500a,	

c) kąt położenia granic działek w stosunku do pasa drogowego usytuowanego poza granicami planu (ulica Opolska w Dobrzeniu Małym - granica administracyjna Opola) od 80° do 100°;
12) SPOSÓB I TERMIN TYMCZASOWEGO ZAGOSPODAROWANIA, URZĄDZANIA I UŻYTKOWANIA TERENÓW:
nie ustala się;
13) STAWKA PROCENTOWA, NA PODSTAWIE KTÓREJ USTALA SIĘ OPLATE, O KTÓREJ MOWA W ART. 36 UST. 4 USTAWY Z DNIA 27 MARCA 2003 R. O PLANOWANIU I ZAGOSPODAROWANIU PRZESTRZENNYM:
0%;
14) SZCZEGÓLNE WARUNKI ZAGOSPODAROWANIA TERENÓW ORAZ OGRANICZENIA W ICH UŻYTKOWANIU:
a) na obszarze, na którym prawdopodobieństwo wystąpienia powodzi jest niskie i wynosi raz na 500 lat, obowiązuje stosowanie rozwiązań techniczno-konstrukcyjnych, a także materiałowych minimalizujących skutki powodzi,
b) wzdłuż napowietrznych linii elektroenergetycznych 110 kV oraz w odległości 20m od osi linii po obu jej stronach obowiązują przepisy odrębne,
c) w odległości 10m od obszaru kolejowego i 20m od osi skrajnego toru obowiązują przepisy odrębne.

37. KARTA TERENU NR 037

1) SYMBOL I NR TERENU:	2K;
2) POWIERZCHNIA TERENU:	2,0 a;
3) PRZEZNACZENIE TERENU:	
a) podstawowe:	tereny infrastruktury technicznej – kanalizacja,
b) uzupełniające:	- tereny zieleni urządzonej, - inne uzbrojenie terenu;
4) ZASADY KSZTAŁTOWANIA ZABUDOWY ORAZ WSKAŹNIKI ZAGOSPODAROWANIA TERENU:	
a) wskaźniki wykorzystania terenu:	nie ustala się,
b) linie zabudowy:	nie ustala się,
c) parametry zabudowy:	nie ustala się,
d) dachy:	nie ustala się;
5) ZASADY OCHRONY ŚRODOWISKA, PRZYRODY ORAZ OCHRONY I KSZTAŁTOWANIA KRAJOBRAZU:	
ochrona na podstawie przepisów odrębnych,	
6) ZASADY OCHRONY DZIEDZICTWA KULTUROWEGO I ZABYTKÓW, W TYM KRAJOBRAZÓW KULTUROWYCH ORAZ DÓBR KULTURY WSPÓŁCZESNEJ:	
nie ustala się;	
7) GRANICE I SPOSOBY ZAGOSPODAROWANIA TERENÓW LUB OBIEKTÓW PODLEGAJĄCYCH OCHRONIE NA PODSTAWIE PRZEPISÓW ODRĘBNYCH:	
a) tereny górnicze:	nie ustala się,
b) obszary szczególnego zagrożenia powodzią:	nie ustala się,
c) obszary osuwania się mas ziemnych:	nie ustala się,
d) krajobrazy priorytetowe określone w audycie krajobrazowym oraz w planach zagospodarowania przestrzennego województwa:	nie ustala się,
e) pozostałe tereny i obiekty:	nie ustala się;
8) ZASADY OCHRONY I KSZTAŁTOWANIA ŁADU PRZESTRZENNEGO:	
a) ustalenia kompozycyjno-estetyczne:	nie ustala się,
b) ustalenia dla tymczasowych obiektów usługowych:	zakaz lokalizacji,
c) wolnostojące budynki gospodarcze i garażowe:	zakaz lokalizacji,
d) zieleni	nie ustala się,
e) nadziemne części urządzeń technicznych:	dostosowanie pod względem kolorystyki i formy do otaczającej zabudowy lub przysłonięcie ich zielenią;
9) ZASADY MODERNIZACJI, ROZBUDOWY I BUDOWY SYSTEMÓW KOMUNIKACJI:	
a) wskaźnik miejsc postojowych (m.p.):	nie ustala się,
b) realizacja miejsc postojowych:	nie ustala się,
c) dostępność komunikacyjna:	od terenu 6KDD;
10) ZASADY MODERNIZACJI, ROZBUDOWY I BUDOWY SYSTEMÓW INFRASTRUKTURY TECHNICZNEJ:	
a) zaopatrzenie w wodę:	zakaz lokalizacji obiektów budowlanych i sadzenia drzew uniemożliwiających dostęp do przebiegającej infrastruktury technicznej,
b) odprowadzenie ścieków bytowych, komunalnych i przemysłowych:	zakaz lokalizacji obiektów budowlanych i sadzenia drzew uniemożliwiających dostęp do przebiegającej infrastruktury technicznej,
c) odprowadzenie wód opadowych:	- zagospodarowanie wód opadowych i roztopowych na własnym terenie z wykorzystaniem systemów retencyjno-rozsączających, - do systemu rozdzielczej kanalizacji deszczowej, powiązanego z istniejącym układem kanalizacji deszczowej lub systemu rowów melioracyjnych poprzez systemy retencyjne na terenie, - zakaz lokalizacji obiektów budowlanych i sadzenia drzew uniemożliwiających dostęp do przebiegającej infrastruktury technicznej,
d) zaopatrzenie w gaz:	zakaz lokalizacji obiektów budowlanych i sadzenia drzew uniemożliwiających dostęp do przebiegającej infrastruktury technicznej,
e) zaopatrzenie w energię ciepłą:	zakaz lokalizacji obiektów budowlanych i sadzenia drzew uniemożliwiających dostęp do przebiegającej infrastruktury technicznej,
f) zaopatrzenie w energię elektryczną:	- z istniejących i planowanych elementów systemu elektroenergetycznego, - sytuowanie liniowych elementów sieci elektroenergetycznych pod ziemią, - dopuszcza się stosowanie odnawialnych źródeł energii, - zakaz lokalizacji obiektów budowlanych i sadzenia drzew uniemożliwiających dostęp do przebiegającej infrastruktury technicznej,
g) zapewnienie telekomunikacji:	- z istniejących i planowanych elementów infrastruktury telekomunikacyjnej,

	- sytuowanie planowanych liniowych elementów infrastruktury telekomunikacyjnej pod ziemią, - dopuszcza się lokalizację inwestycji celu publicznego z zakresu łączności publicznej w rozumieniu przepisów odrębnych, - zakaz lokalizacji obiektów budowlanych i sadzenia drzew uniemożliwiających dostęp do przebiegającej infrastruktury technicznej,
h) gospodarka odpadami:	zgodnie z przepisami odrębnymi;
11) ZASADY I WARUNKI SCALANIA I PODZIAŁU NIERUCHOMOŚCI:	
a) szerokość frontu działki od strony terenu 6KDD minimum 15m,	
b) powierzchnia działki minimum 1a,	
c) kąt położenia granic działek w stosunku do pasa drogowego usytuowanego na terenie 6KDD od 85° do 95°;	
12) SPOSÓB I TERMIN TYMCZASOWEGO ZAGOSPODAROWANIA, URZĄDZANIA I UŻYTKOWANIA TERENÓW:	
nie ustala się;	
13) STAWKA PROCENTOWA, NA PODSTAWIE KTÓREJ USTALA SIĘ OPLATE, O KTÓREJ MOWA W ART. 36 UST. 4 USTAWY Z DNIA 27 MARCA 2003 R. O PLANOWANIU I ZAGOSPODAROWANIU PRZESTRZENNYM:	
0%;	
14) SZCZEGÓLNE WARUNKI ZAGOSPODAROWANIA TERENÓW ORAZ OGRANICZENIA W ICH UŻYTKOWANIU:	
a) zakaz zabudowy,	
b) na obszarze, na którym prawdopodobieństwo wystąpienia powodzi jest niskie i wynosi raz na 500 lat, obowiązuje stosowanie rozwiązań techniczno-konstrukcyjnych, a także materiałowych minimalizujących skutki powodzi.	

38. KARTA TERENU NR 038

1) SYMBOL I NR TERENU:	1KK;
2) POWIERZCHNIA TERENU:	630,5 a;
3) PRZEZNACZENIE TERENU:	
a) podstawowe:	tereny komunikacji kolejowej,
b) uzupełniające:	- tereny zieleni urządzonej, - uzbrojenie terenu;
4) ZASADY KSZTAŁTOWANIA ZABUDOWY ORAZ WSKAŹNIKI ZAGOSPODAROWANIA TERENU:	
a) wskaźniki wykorzystania terenu:	nie ustala się,
b) linie zabudowy:	nie ustala się,
c) parametry zabudowy:	nie ustala się,
d) dachy:	nie ustala się;
5) ZASADY OCHRONY ŚRODOWISKA, PRZYRODY ORAZ OCHRONY I KSZTAŁTOWANIA KRAJOBRAZU:	
a) ochrona na podstawie przepisów odrębnych;	
b) zachowanie rowów melioracyjnych z dopuszczeniem zmiany ich trasy lub ich orurowania;	
6) ZASADY OCHRONY DZIEDZICTWA KULTUROWEGO I ZABYTKÓW, W TYM KRAJOBRAZÓW KULTUROWYCH ORAZ DÓBR KULTURY WSPÓŁCZESNEJ:	
zachowanie w niezmienionej formie głównej konstrukcji i wykończeń zabytkowego wiaduktu;	
7) GRANICE I SPOSOBY ZAGOSPODAROWANIA TERENÓW LUB OBIEKTÓW PODLEGAJĄCYCH OCHRONIE NA PODSTAWIE PRZEPISÓW ODRĘBNYCH:	
a) tereny górnicze:	nie ustala się,
b) obszary szczególnego zagrożenia powodzią:	nie ustala się,
c) obszary osuwania się mas ziemnych:	nie ustala się,
d) krajobrazy priorytetowe określone w audycie krajobrazowym oraz w planach zagospodarowania przestrzennego województwa:	nie ustala się,
e) pozostałe tereny i obiekty:	nie ustala się;
8) ZASADY OCHRONY I KSZTAŁTOWANIA ŁADU PRZESTRZENNEGO:	
a) ustalenia kompozycyjno-estetyczne:	nie ustala się,
b) ustalenia dla tymczasowych obiektów usługowych:	- zakaz lokalizacji z zastrzeżeniem turet drugie, - dopuszcza się lokalizację wiat przystanków kolejowych i punktów handlowych stanowiących z nimi całość techniczno-użytkową,
c) wolnostojące budynki gospodarcze i garażowe:	zakaz lokalizacji,
d) zieleni	nie ustala się,
e) nadziemne części urządzeń technicznych:	dostosowanie pod względem kolorystyki i formy do otaczającej zabudowy lub przysłonięcie ich zielenią;
9) ZASADY MODERNIZACJI, ROZBUDOWY I BUDOWY SYSTEMÓW KOMUNIKACJI:	
a) wskaźnik miejsc postojowych (m.p.):	nie ustala się,
b) realizacja miejsc postojowych:	nie ustala się,
c) dostępność komunikacyjna:	nie ustala się;
10) ZASADY MODERNIZACJI, ROZBUDOWY I BUDOWY SYSTEMÓW INFRASTRUKTURY TECHNICZNEJ:	
a) zaopatrzenie w wodę:	zakaz lokalizacji obiektów budowlanych i sadzenia drzew uniemożliwiających dostęp do przebiegającej infrastruktury technicznej,
b) odprowadzenie ścieków bytowych, komunalnych i przemysłowych:	zakaz lokalizacji obiektów budowlanych i sadzenia drzew uniemożliwiających dostęp do przebiegającej infrastruktury technicznej,
c) odprowadzenie wód opadowych:	- zagospodarowanie wód opadowych i roztopowych na własnym terenie z wykorzystaniem systemów retencyjno-rozsączających, - do systemu rozdzielczej kanalizacji deszczowej, powiązanego z istniejącym układem kanalizacji deszczowej lub systemu rowów melioracyjnych poprzez systemy retencyjne na terenie, - zakaz lokalizacji obiektów budowlanych i sadzenia drzew uniemożliwiających dostęp do przebiegającej infrastruktury technicznej,

d) zaopatrzenie w gaz:	zakaz lokalizacji obiektów budowlanych i sadzenia drzew uniemożliwiających dostęp do przebiegającej infrastruktury technicznej,
e) zaopatrzenie w energię ciepłą:	zakaz lokalizacji obiektów budowlanych i sadzenia drzew uniemożliwiających dostęp do przebiegającej infrastruktury technicznej,
f) zaopatrzenie w energię elektryczną:	- z istniejących i planowanych elementów systemu elektroenergetycznego, - dopuszcza się stosowanie odnawialnych źródeł energii, - zakaz lokalizacji obiektów budowlanych i sadzenia drzew uniemożliwiających dostęp do przebiegającej infrastruktury technicznej,
g) zapewnienie telekomunikacji:	- z istniejących i planowanych elementów infrastruktury telekomunikacyjnej, - sytuowanie planowanych liniowych elementów infrastruktury telekomunikacyjnej pod ziemią, - dopuszcza się lokalizację inwestycji celu publicznego z zakresu łączności publicznej w rozumieniu przepisów odrębnych, - zakaz lokalizacji obiektów budowlanych i sadzenia drzew uniemożliwiających dostęp do przebiegającej infrastruktury technicznej,
h) gospodarka odpadami:	zgodnie z przepisami odrębnymi;
11) ZASADY I WARUNKI SCALANIA I PODZIAŁU NIERUCHOMOŚCI:	
nie ustala się;	
12) SPOSÓB I TERMIN TYMCZASOWEGO ZAGOSPODAROWANIA, URZĄDZANIA I UŻYTKOWANIA TERENÓW:	
nie ustala się;	
13) STAWKA PROCENTOWA, NA PODSTAWIE KTÓREJ USTALA SIĘ OPLATE, O KTÓREJ MOWA W ART. 36 UST. 4 USTAWY Z DNIA 27 MARCA 2003 R. O PLANOWANIU I ZAGOSPODAROWANIU PRZESTRZENNYM:	
0%;	
14) SZCZEGÓLNE WARUNKI ZAGOSPODAROWANIA TERENÓW ORAZ OGRANICZENIA W ICH UŻYTKOWANIU:	
a) zakaz zabudowy z zastrzeżeniem pkt 8 lit. b tiret drugie,	
b) na obszarze, na którym prawdopodobieństwo wystąpienia powodzi jest niskie i wynosi raz na 500 lat, obowiązuje stosowanie rozwiązań techniczno-konstrukcyjnych, a także materiałowych minimalizujących skutki powodzi,	
c) wzdłuż napowietrznych linii elektroenergetycznych 400 kV oraz w odległości 35m od osi linii po obu jej stronach obowiązują przepisy odrębne,	
d) wzdłuż napowietrznych linii elektroenergetycznych 110 kV oraz w odległości 20m od osi linii po obu jej stronach obowiązują przepisy odrębne.	

39. KARTA TERENU NR 039

1) SYMBOL I NR TERENU:	1KDI;
2) POWIERZCHNIA TERENU:	349,9 a;
3) PRZEZNACZENIE TERENU:	
a) podstawowe:	- tereny dróg publicznych – skrzyżowanie lub węzeł, - tereny kolejowe,
b) uzupełniające:	- tereny zieleni urządzonej, - uzbrojenie terenu;
4) ZASADY KSZTAŁTOWANIA ZABUDOWY ORAZ WSKAŹNIKI ZAGOSPODAROWANIA TERENU:	
a) wskaźniki wykorzystania terenu:	nie ustala się,
b) linie zabudowy:	nie ustala się,
c) parametry zabudowy:	nie ustala się,
d) dachy:	nie ustala się;
5) ZASADY OCHRONY ŚRODOWISKA, PRZYRODY ORAZ OCHRONY I KSZTAŁTOWANIA KRAJOBRAZU:	
ochrona na podstawie przepisów odrębnych;	
6) ZASADY OCHRONY DZIEDZICTWA KULTUROWEGO I ZABYTKÓW, W TYM KRAJOBRAZÓW KULTUROWYCH ORAZ DÓBR KULTURY WSPÓŁCZESNEJ:	
nie ustala się;	
7) GRANICE I SPOSOBY ZAGOSPODAROWANIA TERENÓW LUB OBIEKTÓW PODLEGAJĄCYCH OCHRONIE NA PODSTAWIE PRZEPISÓW ODRĘBNYCH:	
a) tereny górnicze:	nie ustala się,
b) obszary szczególnego zagrożenia powodzią:	nie ustala się,
c) obszary osuwania się mas ziemnych:	nie ustala się,
d) krajobrazy priorytetowe określone w audycie krajobrazowym oraz w planach zagospodarowania przestrzennego województwa:	nie ustala się,
e) pozostałe tereny i obiekty:	nie ustala się;
8) ZASADY OCHRONY I KSZTAŁTOWANIA ŁADU PRZESTRZENNEGO:	
a) ustalenia kompozycyjno-estetyczne:	nie ustala się,
b) ustalenia dla tymczasowych obiektów usługowych:	- zakaz lokalizacji z zastrzeżeniem tiret drugie, - dopuszcza się lokalizację wiat przystanków autobusowych i punktów handlowych stanowiących z nimi całość techniczno-użytkową,
c) wolnostojące budynki gospodarcze i garażowe:	zakaz lokalizacji,
d) zieleń	nie ustala się,
e) nadziemne części urządzeń technicznych:	dostosowanie pod względem kolorystyki i formy do otaczającej zabudowy lub przysłonięcie ich zielenią;
9) ZASADY MODERNIZACJI, ROZBUDOWY I BUDOWY SYSTEMÓW KOMUNIKACJI:	
a) wskaźnik miejsc postojowych (m.p.):	nie ustala się,
b) realizacja miejsc postojowych:	zakaz lokalizacji,
c) dostępność komunikacyjna:	- wymaga się realizacji co najmniej jednostronnej ścieżki rowerowej, na fragmencie oznaczonym na rysunku planu,

	- w przypadku realizacji jednostronnej ścieżki rowerowej należy zapewnić na niej ruch dwukierunkowy,
10) ZASADY MODERNIZACJI, ROZBUDOWY I BUDOWY SYSTEMÓW INFRASTRUKTURY TECHNICZNEJ:	
a) zaopatrzenie w wodę:	zakaz lokalizacji obiektów budowlanych i sadzenia drzew uniemożliwiających dostęp do przebiegającej infrastruktury technicznej,
b) odprowadzenie ścieków bytowych, komunalnych i przemysłowych:	zakaz lokalizacji obiektów budowlanych i sadzenia drzew uniemożliwiających dostęp do przebiegającej infrastruktury technicznej,
c) odprowadzenie wód opadowych:	- zagospodarowanie wód opadowych i roztopowych na własnym terenie z wykorzystaniem systemów retencyjno-rozsączających, - do systemu rozdzielczej kanalizacji deszczowej, powiązanego z istniejącym układem kanalizacji deszczowej lub systemu rowów melioracyjnych poprzez systemy retencyjne na terenie, - zakaz lokalizacji obiektów budowlanych i sadzenia drzew uniemożliwiających dostęp do przebiegającej infrastruktury technicznej,
d) zaopatrzenie w gaz:	zakaz lokalizacji obiektów budowlanych i sadzenia drzew uniemożliwiających dostęp do przebiegającej infrastruktury technicznej,
e) zaopatrzenie w energię ciepłą:	zakaz lokalizacji obiektów budowlanych i sadzenia drzew uniemożliwiających dostęp do przebiegającej infrastruktury technicznej,
f) zaopatrzenie w energię elektryczną:	- z istniejących i planowanych elementów systemu elektroenergetycznego, - dopuszcza się stosowanie odnawialnych źródeł energii, - zakaz lokalizacji obiektów budowlanych i sadzenia drzew uniemożliwiających dostęp do przebiegającej infrastruktury technicznej,
g) zapewnienie telekomunikacji:	- z istniejących i planowanych elementów infrastruktury telekomunikacyjnej, - sytuowanie planowanych liniowych elementów infrastruktury telekomunikacyjnej pod ziemią, - dopuszcza się lokalizację inwestycji celu publicznego z zakresu łączności publicznej w rozumieniu przepisów odrębnych, - zakaz lokalizacji obiektów budowlanych i sadzenia drzew uniemożliwiających dostęp do przebiegającej infrastruktury technicznej,
h) gospodarka odpadami:	zgodnie z przepisami odrębnymi;
11) ZASADY I WARUNKI SCALANIA I PODZIAŁU NIERUCHOMOŚCI:	
nie ustala się;	
12) SPOSÓB I TERMIN TYMCZASOWEGO ZAGOSPODAROWANIA, URZĄDZANIA I UŻYTKOWANIA TERENÓW:	
nie ustala się;	
13) STAWKA PROCENTOWA, NA PODSTAWIE KTÓREJ USTALA SIĘ OPLATE, O KTÓREJ MOWA W ART. 36 UST. 4 USTAWY Z DNIA 27 MARCA 2003 R. O PLANOWANIU I ZAGOSPODAROWANIU PRZESTRZENNYM:	
0%;	
14) SZCZEGÓLNE WARUNKI ZAGOSPODAROWANIA TERENÓW ORAZ OGRANICZENIA W ICH UŻYTKOWANIU:	
a) szerokość w liniach rozgraniczających minimum 21m, zgodnie z rysunkiem planu,	
b) zakaz zabudowy z zastrzeżeniem pkt 8 lit. b tiret drugie,	
c) obszar przestrzeni publicznej,	
d) na obszarze, na którym prawdopodobieństwo wystąpienia powodzi jest niskie i wynosi raz na 500 lat, obowiązuje stosowanie rozwiązań techniczno-konstruktynych, a także materiałowych minimalizujących skutki powodzi,	
e) w odległości 10m od obszaru kolejowego i 20m od osi skrajnego toru obowiązują przepisy odrębne.	

40. KARTA TERENU NR 040

1) SYMBOL I NR TERENU:	1KDG;
2) POWIERZCHNIA TERENU:	682,6 a;
3) PRZEZNACZENIE TERENU:	
a) podstawowe:	tereny dróg publicznych – ulice główne,
b) uzupełniające:	- tereny zieleni urządzonej, - uzbrojenie terenu;
4) ZASADY KSZTAŁTOWANIA ZABUDOWY ORAZ WSKAŹNIKI ZAGOSPODAROWANIA TERENU:	
a) wskaźniki wykorzystania terenu:	nie ustala się,
b) linie zabudowy:	nie ustala się,
c) parametry zabudowy:	nie ustala się,
d) dachy:	nie ustala się;
5) ZASADY OCHRONY ŚRODOWISKA, PRZYRODY ORAZ OCHRONY I KSZTAŁTOWANIA KRAJOBRAZU:	
a) ochrona na podstawie przepisów odrębnych,	
b) zachowanie rowów melioracyjnych z dopuszczeniem zmiany ich trasy lub ich orurowania;	
6) ZASADY OCHRONY DZIEDZICTWA KULTUROWEGO I ZABYTKÓW, W TYM KRAJOBRAZÓW KULTUROWYCH ORAZ DÓBR KULTURY WSPÓŁCZESNEJ:	
w obrębie stanowiska archeologicznego nr 47 ochrona zgodnie z przepisami odrębnymi;	
7) GRANICE I SPOSOBY ZAGOSPODAROWANIA TERENÓW LUB OBIEKTÓW PODLEGAJĄCYCH OCHRONIE NA PODSTAWIE PRZEPISÓW ODRĘBNYCH:	
a) tereny górnicze:	nie ustala się,
b) obszary szczególnego zagrożenia powodzią:	nie ustala się,
c) obszary osuwania się mas ziemnych:	nie ustala się,
d) krajobrazy priorytetowe określone w audycie krajobrazowym oraz w planach zagospodarowania przestrzennego województwa:	nie ustala się,
e) pozostałe tereny i obiekty:	nie ustala się;
8) ZASADY OCHRONY I KSZTAŁTOWANIA ŁADU PRZESTRZENNEGO:	

a) ustalenia kompozycyjno-estetyczne:	nie ustala się,
b) ustalenia dla tymczasowych obiektów usługowych:	- zakaz lokalizacji z zastrzeżeniem tiret drugie, - dopuszcza się lokalizację wiat przystanków autobusowych i punktów handlowych stanowiących z nimi całość techniczno-użytkową,
c) wolnostojące budynki gospodarcze i garażowe:	zakaz lokalizacji,
d) zieleni	nie ustala się,
e) nadziemne części urządzeń technicznych:	dostosowanie pod względem kolorystyki i formy do otaczającej zabudowy lub przysłonięcie ich zielenią;
9) ZASADY MODERNIZACJI, ROZBUDOWY I BUDOWY SYSTEMÓW KOMUNIKACJI:	
a) wskaźnik miejsc postojowych (m.p.):	nie ustala się,
b) realizacja miejsc postojowych:	zakaz lokalizacji,
c) dostępność komunikacyjna:	- wymaga się realizacji co najmniej jednostronnej ścieżki rowerowej łączącej tereny 1KDZ i 1KDI, na fragmencie oznaczonym na rysunku planu, - w przypadku realizacji jednostronnej ścieżki rowerowej należy zapewnić na niej ruch dwukierunkowy, - wymaga się połączenia terenów 9KDD i 4KDD przynajmniej drogą transportu rolnego o nawierzchni utwardzonej;
10) ZASADY MODERNIZACJI, ROZBUDOWY I BUDOWY SYSTEMÓW INFRASTRUKTURY TECHNICZNEJ:	
a) zaopatrzenie w wodę:	zakaz lokalizacji obiektów budowlanych i sadzenia drzew uniemożliwiających dostęp do przebiegającej infrastruktury technicznej,
b) odprowadzenie ścieków bytowych, komunalnych i przemysłowych:	zakaz lokalizacji obiektów budowlanych i sadzenia drzew uniemożliwiających dostęp do przebiegającej infrastruktury technicznej,
c) odprowadzenie wód opadowych:	- zagospodarowanie wód opadowych i roztopowych na własnym terenie z wykorzystaniem systemów retencyjno-rozsączających, - do systemu rozdzielczej kanalizacji deszczowej, powiązanego z istniejącym układem kanalizacji deszczowej lub systemu rowów melioracyjnych poprzez systemy retencyjne na terenie, - zakaz lokalizacji obiektów budowlanych i sadzenia drzew uniemożliwiających dostęp do przebiegającej infrastruktury technicznej,
d) zaopatrzenie w gaz:	zakaz lokalizacji obiektów budowlanych i sadzenia drzew uniemożliwiających dostęp do przebiegającej infrastruktury technicznej,
e) zaopatrzenie w energię ciepłą:	zakaz lokalizacji obiektów budowlanych i sadzenia drzew uniemożliwiających dostęp do przebiegającej infrastruktury technicznej,
f) zaopatrzenie w energię elektryczną:	- z istniejących i planowanych elementów systemu elektroenergetycznego, - dopuszcza się stosowanie odnawialnych źródeł energii, - zakaz lokalizacji obiektów budowlanych i sadzenia drzew uniemożliwiających dostęp do przebiegającej infrastruktury technicznej,
g) zapewnienie telekomunikacji:	- z istniejących i planowanych elementów infrastruktury telekomunikacyjnej, - sytuowanie planowanych liniowych elementów infrastruktury telekomunikacyjnej pod ziemią, - dopuszcza się lokalizację inwestycji celu publicznego z zakresu łączności publicznej w rozumieniu przepisów odrębnych, - zakaz lokalizacji obiektów budowlanych i sadzenia drzew uniemożliwiających dostęp do przebiegającej infrastruktury technicznej,
h) gospodarka odpadami:	zgodnie z przepisami odrębnymi;
11) ZASADY I WARUNKI SCALANIA I PODZIAŁU NIERUCHOMOŚCI:	
nie ustala się;	
12) SPOSÓB I TERMIN TYMCZASOWEGO ZAGOSPODAROWANIA, URZĄDZANIA I UŻYTKOWANIA TERENÓW:	
nie ustala się;	
13) STAWKA PROCENTOWA, NA PODSTAWIE KTÓREJ USTALA SIĘ OPŁATE, O KTÓREJ MOWA W ART. 36 UST. 4 USTAWY Z DNIA 27 MARCA 2003 R. O PLANOWANIU I ZAGOSPODAROWANIU PRZESTRZENNYM:	
20%;	
14) SZCZEGÓLNE WARUNKI ZAGOSPODAROWANIA TERENÓW ORAZ OGRANICZENIA W ICH UŻYTKOWANIU:	
a) szerokość w liniach rozgraniczających minimum 44m w głównym przebiegu oraz minimum 17,3m na łącznicy, zgodnie z rysunkiem planu,	
b) zakaz zabudowy z zastrzeżeniem pkt 8 lit. b tiret drugie,	
c) obszar przestrzeni publicznej,	
d) na obszarze, na którym prawdopodobieństwo wystąpienia powodzi jest niskie i wynosi raz na 500 lat, obowiązuje stosowanie rozwiązań techniczno-konstrukcyjnych, a także materiałowych minimalizujących skutki powodzi,	
e) wzdłuż napowietrznych linii elektroenergetycznych 110 kV oraz w odległości 20m od osi linii po obu jej stronach obowiązują przepisy odrębne,	
f) dla gazociągu wysokiego ciśnienia oraz w odległości do 35m od osi kierunkowej gazociągu po obu jej stronach obowiązują przepisy odrębne.	

41. KARTA TERENU NR 041

1) SYMBOL I NR TERENU:	1KDZ;
2) POWIERZCHNIA TERENU:	108,5 a;
3) PRZEZNACZENIE TERENU:	
a) podstawowe:	tereny dróg publicznych – ulice zbiorcze,
b) uzupełniające:	- tereny zieleni urządzonej, - uzbrojenie terenu;
4) ZASADY KSZTAŁTOWANIA ZABUDOWY ORAZ WSKAŹNIKI ZAGOSPODAROWANIA TERENU:	
a) wskaźniki wykorzystania terenu:	nie ustala się,

b) linie zabudowy:	nie ustala się,
c) parametry zabudowy:	nie ustala się,
d) dachy:	nie ustala się;
5) ZASADY OCHRONY ŚRODOWISKA, PRZYRODY ORAZ OCHRONY I KSZTAŁTOWANIA KRAJOBRAZU:	
a) ochrona na podstawie przepisów odrębnych,	
b) zachowanie rowów melioracyjnych z dopuszczeniem zmiany ich trasy lub ich orurowania;	
6) ZASADY OCHRONY DZIEDZICTWA KULTUROWEGO I ZABYTKÓW, W TYM KRAJOBRAZÓW KULTUROWYCH ORAZ DÓBR KULTURY WSPÓŁCZESNEJ:	
nie ustala się;	
7) GRANICE I SPOSOBY ZAGOSPODAROWANIA TERENÓW LUB OBIEKTÓW PODLEGAJĄCYCH OCHRONIE NA PODSTAWIE PRZEPISÓW ODRĘBNYCH:	
a) tereny górnicze:	nie ustala się,
b) obszary szczególnego zagrożenia powodzią:	nie ustala się,
c) obszary osuwania się mas ziemnych:	nie ustala się,
d) krajobrazy priorytetowe określone w audycie krajobrazowym oraz w planach zagospodarowania przestrzennego województwa:	nie ustala się,
e) pozostałe tereny i obiekty:	nie ustala się;
8) ZASADY OCHRONY I KSZTAŁTOWANIA ŁADU PRZESTRZENNEGO:	
a) ustalenia kompozycyjno-estetyczne:	nie ustala się,
b) ustalenia dla tymczasowych obiektów usługowych:	- zakaz lokalizacji z zastrzeżeniem tiret drugie, - dopuszcza się lokalizację wiat przystanków autobusowych i punktów handlowych stanowiących z nimi całość techniczno-użytkową,
c) wolnostojące budynki gospodarcze i garażowe:	zakaz lokalizacji,
d) zieleń	lokalizacja minimum jednostronnego szpaleru drzew,
e) nadziemne części urządzeń technicznych:	dostosowanie pod względem kolorystyki i formy do otaczającej zabudowy lub przysłonięcie ich zielenią;
9) ZASADY MODERNIZACJI, ROZBUDOWY I BUDOWY SYSTEMÓW KOMUNIKACJI:	
a) wskaźnik miejsc postojowych (m.p.):	nie ustala się,
b) realizacja miejsc postojowych:	zakaz lokalizacji,
c) dostępność komunikacyjna:	- wymaga się realizacji co najmniej jednostronnej ścieżki rowerowej, z zastrzeżeniem tiret trzecie, - w przypadku realizacji jednostronnej ścieżki rowerowej należy zapewnić na niej ruch dwukierunkowy, - nie wymaga się lokalizacji ścieżek rowerowych w liniach rozgraniczających drogi, pod warunkiem realizacji drogi rowerowej na terenach sąsiednich wzdłuż w/w linii rozgraniczających, - dostosowanie rozwiązań komunikacyjnych do potrzeb komunikacji zbiorowej i rowerowej w celu uprzywilejowania transportu publicznego i niezmotoryzowanego, w tym organizacja przystanków autobusowych;
10) ZASADY MODERNIZACJI, ROZBUDOWY I BUDOWY SYSTEMÓW INFRASTRUKTURY TECHNICZNEJ:	
a) zaopatrzenie w wodę:	zakaz lokalizacji obiektów budowlanych i sadzenia drzew uniemożliwiających dostęp do przebiegającej infrastruktury technicznej,
b) odprowadzenie ścieków bytowych, komunalnych i przemysłowych:	zakaz lokalizacji obiektów budowlanych i sadzenia drzew uniemożliwiających dostęp do przebiegającej infrastruktury technicznej,
c) odprowadzenie wód opadowych:	- zagospodarowanie wód opadowych i roztopowych na własnym terenie z wykorzystaniem systemów retencyjno-rozsączających, - do systemu rozdzielczej kanalizacji deszczowej, powiązanego z istniejącym układem kanalizacji deszczowej lub systemu rowów melioracyjnych poprzez systemy retencyjne na terenie, - zakaz lokalizacji obiektów budowlanych i sadzenia drzew uniemożliwiających dostęp do przebiegającej infrastruktury technicznej,
d) zaopatrzenie w gaz:	zakaz lokalizacji obiektów budowlanych i sadzenia drzew uniemożliwiających dostęp do przebiegającej infrastruktury technicznej,
e) zaopatrzenie w energię ciepłą:	zakaz lokalizacji obiektów budowlanych i sadzenia drzew uniemożliwiających dostęp do przebiegającej infrastruktury technicznej,
f) zaopatrzenie w energię elektryczną:	- z istniejących i planowanych elementów systemu elektroenergetycznego, - dopuszcza się stosowanie odnawialnych źródeł energii, - zakaz lokalizacji obiektów budowlanych i sadzenia drzew uniemożliwiających dostęp do przebiegającej infrastruktury technicznej,
g) zapewnienie telekomunikacji:	- z istniejących i planowanych elementów infrastruktury telekomunikacyjnej, - sytuowanie planowanych liniowych elementów infrastruktury telekomunikacyjnej pod ziemią, - dopuszcza się lokalizację inwestycji celu publicznego z zakresu łączności publicznej w rozumieniu przepisów odrębnych, - zakaz lokalizacji obiektów budowlanych i sadzenia drzew uniemożliwiających dostęp do przebiegającej infrastruktury technicznej,
h) gospodarka odpadami:	zgodnie z przepisami odrębnymi;
11) ZASADY I WARUNKI SCALANIA I PODZIAŁU NIERUCHOMOŚCI:	
nie ustala się;	
12) SPOSÓB I TERMIN TYMCZASOWEGO ZAGOSPODAROWANIA, URZĄDZANIA I UŻYTKOWANIA TERENÓW:	
nie ustala się;	
13) STAWKA PROCENTOWA, NA PODSTAWIE KTÓREJ USTALA SIĘ OPŁATĘ, O KTÓREJ MOWA W ART. 36 UST. 4 USTAWY Z DNIA 27 MARCA 2003 R. O PLANOWANIU I ZAGOSPODAROWANIU PRZESTRZENNYM:	

0%;
14) SZCZEGÓLNE WARUNKI ZAGOSPODAROWANIA TERENÓW ORAZ OGRANICZENIA W ICH UŻYTKOWANIU:
a) szerokość w liniach rozgraniczających minimum 20m, zgodnie z rysunkiem planu,
b) zakaz zabudowy z zastrzeżeniem pkt 8 lit. b tiret drugie,
c) obszar przestrzeni publicznej,
d) na obszarze, na którym prawdopodobieństwo wystąpienia powodzi jest niskie i wynosi raz na 500 lat, obowiązuje stosowanie rozwiązań techniczno-konstrukcyjnych, a także materiałowych minimalizujących skutki powodzi.

42. KARTA TERENU NR 042

1) SYMBOL I NR TERENU:	2KDZ;
2) POWIERZCHNIA TERENU:	3,8 a;
3) PRZEZNACZENIE TERENU:	
a) podstawowe:	tereny dróg publicznych – ulice zbiorcze,
b) uzupełniające:	- tereny zieleni urządzonej, - uzbrojenie terenu;
4) ZASADY KSZTAŁTOWANIA ZABUDOWY ORAZ WSKAŹNIKI ZAGOSPODAROWANIA TERENU:	
a) wskaźniki wykorzystania terenu:	nie ustala się,
b) linie zabudowy:	nie ustala się,
c) parametry zabudowy:	nie ustala się,
d) dachy:	nie ustala się;
5) ZASADY OCHRONY ŚRODOWISKA, PRZYRODY ORAZ OCHRONY I KSZTAŁTOWANIA KRAJOBRAZU:	
a) ochrona na podstawie przepisów odrębnych,	
b) zachowanie rowów melioracyjnych z dopuszczeniem zmiany ich trasy lub ich orurowania;	
6) ZASADY OCHRONY DZIEDZICTWA KULTUROWEGO I ZABYTKÓW, W TYM KRAJOBRAZÓW KULTUROWYCH ORAZ DÓBR KULTURY WSPÓŁCZESNEJ:	
nie ustala się;	
7) GRANICE I SPOSOBY ZAGOSPODAROWANIA TERENÓW LUB OBIEKTÓW PODLEGAJĄCYCH OCHRONIE NA PODSTAWIE PRZEPISÓW ODREBNYCH:	
a) tereny górnicze:	nie ustala się,
b) obszary szczególnego zagrożenia powodzią:	nie ustala się,
c) obszary osuwania się mas ziemnych:	nie ustala się,
d) krajobrazy priorytetowe określone w audycie krajobrazowym oraz w planach zagospodarowania przestrzennego województwa:	nie ustala się,
e) pozostałe tereny i obiekty:	nie ustala się;
8) ZASADY OCHRONY I KSZTAŁTOWANIA ŁADU PRZESTRZENNEGO:	
a) ustalenia kompozycyjno-estetyczne:	nie ustala się,
b) ustalenia dla tymczasowych obiektów usługowych:	- zakaz lokalizacji z zastrzeżeniem tiret drugie, - dopuszcza się lokalizację wiat przystanków autobusowych i punktów handlowych stanowiących z nimi całość techniczno-użytkową,
c) wolnostojące budynki gospodarcze i garażowe:	zakaz lokalizacji,
d) zieleni	nie ustala się,
e) nadziemne części urządzeń technicznych:	dostosowanie pod względem kolorystyki i formy do otaczającej zabudowy lub przysłonięcie ich zielenią;
9) ZASADY MODERNIZACJI, ROZBUDOWY I BUDOWY SYSTEMÓW KOMUNIKACJI:	
a) wskaźnik miejsc postojowych (m.p.):	nie ustala się,
b) realizacja miejsc postojowych:	zakaz lokalizacji,
c) dostępność komunikacyjna:	dostosowanie rozwiązań komunikacyjnych do potrzeb komunikacji zbiorowej i rowerowej w celu uprzywilejowania transportu publicznego i niezmotoryzowanego, w tym organizacja przystanków autobusowych;
10) ZASADY MODERNIZACJI, ROZBUDOWY I BUDOWY SYSTEMÓW INFRASTRUKTURY TECHNICZNEJ:	
a) zaopatrzenie w wodę:	zakaz lokalizacji obiektów budowlanych i sadzenia drzew uniemożliwiających dostęp do przebiegającej infrastruktury technicznej,
b) odprowadzenie ścieków bytowych, komunalnych i przemysłowych:	zakaz lokalizacji obiektów budowlanych i sadzenia drzew uniemożliwiających dostęp do przebiegającej infrastruktury technicznej,
c) odprowadzenie wód opadowych:	- zagospodarowanie wód opadowych i roztopowych na własnym terenie z wykorzystaniem systemów retencyjno-rozsączających, - do systemu rozdzielczej kanalizacji deszczowej, powiązanego z istniejącym układem kanalizacji deszczowej lub systemu rowów melioracyjnych poprzez systemy retencyjne na terenie, - zakaz lokalizacji obiektów budowlanych i sadzenia drzew uniemożliwiających dostęp do przebiegającej infrastruktury technicznej,
d) zaopatrzenie w gaz:	zakaz lokalizacji obiektów budowlanych i sadzenia drzew uniemożliwiających dostęp do przebiegającej infrastruktury technicznej,
e) zaopatrzenie w energię ciepłą:	zakaz lokalizacji obiektów budowlanych i sadzenia drzew uniemożliwiających dostęp do przebiegającej infrastruktury technicznej,
f) zaopatrzenie w energię elektryczną:	- z istniejących i planowanych elementów systemu elektroenergetycznego, - dopuszcza się stosowanie odnawialnych źródeł energii, - zakaz lokalizacji obiektów budowlanych i sadzenia drzew uniemożliwiających dostęp do przebiegającej infrastruktury technicznej,
g) zapewnienie telekomunikacji:	- z istniejących i planowanych elementów infrastruktury telekomunikacyjnej, - sytuowanie planowanych liniowych elementów infrastruktury telekomunikacyjnej pod ziemią,

	- dopuszcza się lokalizację inwestycji celu publicznego z zakresu łączności publicznej w rozumieniu przepisów odrębnych, - zakaz lokalizacji obiektów budowlanych i sadzenia drzew uniemożliwiających dostęp do przebiegającej infrastruktury technicznej,
h) gospodarka odpadami:	zgodnie z przepisami odrębnymi;
11) ZASADY I WARUNKI SCALANIA I PODZIAŁU NIERUCHOMOŚCI:	
nie ustala się;	
12) SPOSÓB I TERMIN TYMCZASOWEGO ZAGOSPODAROWANIA, URZĄDZANIA I UŻYTKOWANIA TERENÓW:	
nie ustala się;	
13) STAWKA PROCENTOWA, NA PODSTAWIE KTÓREJ USTALA SIĘ OPLATE, O KTÓREJ MOWA W ART. 36 UST. 4 USTAWY Z DNIA 27 MARCA 2003 R. O PLANOWANIU I ZAGOSPODAROWANIU PRZESTRZENNYM:	
0%;	
14) SZCZEGÓLNE WARUNKI ZAGOSPODAROWANIA TERENÓW ORAZ OGRANICZENIA W ICH UŻYTKOWANIU:	
a) poszerzenie ul. Namysłowskiej o szerokość w liniach rozgraniczających od 0 do 4m, zgodnie z rysunkiem planu,	
b) zakaz zabudowy z zastrzeżeniem pkt 8 lit. b tiret drugie,	
c) obszar przestrzeni publicznej,	
d) na obszarze, na którym prawdopodobieństwo wystąpienia powodzi jest niskie i wynosi raz na 500 lat, obowiązuje stosowanie rozwiązań techniczno-konstrukcyjnych, a także materiałowych minimalizujących skutki powodzi.	

43. KARTA TERENU NR 043

1) SYMBOL I NR TERENU:	1KDL;
2) POWIERZCHNIA TERENU:	329,8 a;
3) PRZEZNACZENIE TERENU:	
a) podstawowe:	tereny dróg publicznych – ulice lokalne,
b) uzupełniające:	- tereny zieleni urządzonej, - uzbrojenie terenu;
4) ZASADY KSZTAŁTOWANIA ZABUDOWY ORAZ WSKAŹNIKI ZAGOSPODAROWANIA TERENU:	
a) wskaźniki wykorzystania terenu:	nie ustala się,
b) linie zabudowy:	nie ustala się,
c) parametry zabudowy:	nie ustala się,
d) dachy:	nie ustala się;
5) ZASADY OCHRONY ŚRODOWISKA, PRZYRODY ORAZ OCHRONY I KSZTAŁTOWANIA KRAJOBRAZU:	
a) ochrona na podstawie przepisów odrębnych,	
b) zachowanie rowów melioracyjnych z dopuszczeniem zmiany ich trasy lub ich orurowania;	
6) ZASADY OCHRONY DZIEDZICTWA KULTUROWEGO I ZABYTKÓW, W TYM KRAJOBRAZÓW KULTUROWYCH ORAZ DÓBR KULTURY WSPÓŁCZESNEJ:	
nie ustala się;	
7) GRANICE I SPOSOBY ZAGOSPODAROWANIA TERENÓW LUB OBIEKTÓW PODLEGAJĄCYCH OCHRONIE NA PODSTAWIE PRZEPISÓW ODRĘBNYCH:	
a) tereny górnicze:	nie ustala się,
b) obszary szczególnego zagrożenia powodzią:	nie ustala się,
c) obszary osuwania się mas ziemnych:	nie ustala się,
d) krajobrazy priorytetowe określone w audycie krajobrazowym oraz w planach zagospodarowania przestrzennego województwa:	nie ustala się,
e) pozostałe tereny i obiekty:	nie ustala się;
8) ZASADY OCHRONY I KSZTAŁTOWANIA ŁADU PRZESTRZENNEGO:	
a) ustalenia kompozycyjno-estetyczne:	nie ustala się,
b) ustalenia dla tymczasowych obiektów usługowych:	- zakaz lokalizacji z zastrzeżeniem tiret drugie, - dopuszcza się lokalizację wiat przystanków autobusowych i punktów handlowych stanowiących z nimi całość techniczno-użytkową,
c) wolnostojące budynki gospodarcze i garażowe:	zakaz lokalizacji,
d) zieleni	lokalizacja minimum jednostronnego szpaleru drzew,
e) nadziemne części urządzeń technicznych:	dostosowanie pod względem kolorystyki i formy do otaczającej zabudowy lub przysłonięcie ich zielenią;
9) ZASADY MODERNIZACJI, ROZBUDOWY I BUDOWY SYSTEMÓW KOMUNIKACJI:	
a) wskaźnik miejsc postojowych (m.p.):	nie ustala się,
b) realizacja miejsc postojowych:	nie ustala się,
c) dostępność komunikacyjna:	- wymaga się realizacji co najmniej jednostronnej ścieżki rowerowej łączącej tereny 1KDZ i 2KDD oraz 4KDL i 2KDD, na fragmentach oznaczonych na rysunku planu, - w przypadku realizacji jednostronnej ścieżki rowerowej należy zapewnić na niej ruch dwukierunkowy, - wymaga się połączenia terenów 1KDI i 1KDG, - dostosowanie rozwiązań komunikacyjnych do potrzeb komunikacji zbiorowej i rowerowej w celu uprzywilejowania transportu publicznego i niezmotywowanego, w tym organizacja przystanków autobusowych;
10) ZASADY MODERNIZACJI, ROZBUDOWY I BUDOWY SYSTEMÓW INFRASTRUKTURY TECHNICZNEJ:	
a) zaopatrzenie w wodę:	zakaz lokalizacji obiektów budowlanych i sadzenia drzew uniemożliwiających dostęp do przebiegającej infrastruktury technicznej,
b) odprowadzenie ścieków bytowych, komunalnych i przemysłowych:	zakaz lokalizacji obiektów budowlanych i sadzenia drzew uniemożliwiających dostęp do przebiegającej infrastruktury technicznej,
c) odprowadzenie wód opadowych:	- zagospodarowanie wód opadowych i roztopowych na własnym terenie

	z wykorzystaniem systemów retencyjno-rozsączających, - do systemu rozdzielczej kanalizacji deszczowej, powiązanego z istniejącym układem kanalizacji deszczowej lub systemu rowów melioracyjnych poprzez systemy retencyjne na terenie, - zakaz lokalizacji obiektów budowlanych i sadzenia drzew uniemożliwiających dostęp do przebiegającej infrastruktury technicznej,
d) zaopatrzenie w gaz:	zakaz lokalizacji obiektów budowlanych i sadzenia drzew uniemożliwiających dostęp do przebiegającej infrastruktury technicznej,
e) zaopatrzenie w energię ciepłą:	zakaz lokalizacji obiektów budowlanych i sadzenia drzew uniemożliwiających dostęp do przebiegającej infrastruktury technicznej,
f) zaopatrzenie w energię elektryczną:	- z istniejących i planowanych elementów systemu elektroenergetycznego, - dopuszcza się stosowanie odnawialnych źródeł energii, - zakaz lokalizacji obiektów budowlanych i sadzenia drzew uniemożliwiających dostęp do przebiegającej infrastruktury technicznej,
g) zapewnienie telekomunikacji:	- z istniejących i planowanych elementów infrastruktury telekomunikacyjnej, - sytuowanie planowanych liniowych elementów infrastruktury telekomunikacyjnej pod ziemią, - dopuszcza się lokalizację inwestycji celu publicznego z zakresu łączności publicznej w rozumieniu przepisów odrębnych, - zakaz lokalizacji obiektów budowlanych i sadzenia drzew uniemożliwiających dostęp do przebiegającej infrastruktury technicznej,
h) gospodarka odpadami:	zgodnie z przepisami odrębnymi;
11) ZASADY I WARUNKI SCALANIA I PODZIAŁU NIERUCHOMOŚCI:	
nie ustala się;	
12) SPOŚÓB I TERMIN TYMCZASOWEGO ZAGOSPODAROWANIA, URZĄDZANIA I UŻYTKOWANIA TERENÓW:	
nie ustala się;	
13) STAWKA PROCENTOWA, NA PODSTAWIE KTÓREJ USTALA SIĘ OPŁATĘ, O KTÓREJ MOWA W ART. 36 UST. 4 USTAWY Z DNIA 27 MARCA 2003 R. O PLANOWANIU I ZAGOSPODAROWANIU PRZESTRZENNYM:	
0%;	
14) SZCZEGÓLNE WARUNKI ZAGOSPODAROWANIA TERENÓW ORAZ OGRANICZENIA W ICH UŻYTKOWANIU:	
a) szerokość w liniach rozgraniczających minimum 12m, zgodnie z rysunkiem planu,	
b) zakaz zabudowy z zastrzeżeniem pkt 8 lit. b tiret drugie,	
c) obszar przestrzeni publicznej,	
d) na obszarze, na którym prawdopodobieństwo wystąpienia powodzi jest niskie i wynosi raz na 500 lat, obowiązuje stosowanie rozwiązań techniczno-konstrukcyjnych, a także materiałowych minimalizujących skutki powodzi,	
e) wzdłuż napowietrznych linii elektroenergetycznych 110 kV oraz w odległości 20m od osi linii po obu jej stronach obowiązują przepisy odrębne.	

44. KARTA TERENU NR 044

1) SYMBOL I NR TERENU:	2KDL;
2) POWIERZCHNIA TERENU:	812,4 a;
3) PRZEZNACZENIE TERENU:	
a) podstawowe:	tereny dróg publicznych – ulice lokalne,
b) uzupełniające:	- tereny zieleni urządzonej, - uzbrojenie terenu;
4) ZASADY KSZTAŁTOWANIA ZABUDOWY ORAZ WSKAŹNIKI ZAGOSPODAROWANIA TERENU:	
a) wskaźniki wykorzystania terenu:	nie ustala się,
b) linie zabudowy:	nie ustala się,
c) parametry zabudowy:	nie ustala się,
d) dachy:	nie ustala się;
5) ZASADY OCHRONY ŚRODOWISKA, PRZYRODY ORAZ OCHRONY I KSZTAŁTOWANIA KRAJOBRAZU:	
a) ochrona na podstawie przepisów odrębnych,	
b) zachowanie rowów melioracyjnych z dopuszczeniem zmiany ich trasy lub ich orurowania;	
6) ZASADY OCHRONY DZIEDZICTWA KULTUROWEGO I ZABYTKÓW, W TYM KRAJOBRAZÓW KULTUROWYCH ORAZ DÓBR KULTURY WSPÓŁCZESNEJ:	
- zachowanie w niezmienionej formie głównej konstrukcji i wykończeń zabytkowego wiaduktu, - w obrębie archiwalnych stanowisk archeologicznych nr 2 i nr 8 ochrona zgodnie z przepisami odrębnymi;	
7) GRANICE I SPOSOBY ZAGOSPODAROWANIA TERENÓW LUB OBIEKTÓW PODLEGAJĄCYCH OCHRONIE NA PODSTAWIE PRZEPISÓW ODREBNYCH:	
a) tereny górnicze:	nie ustala się,
b) obszary szczególnego zagrożenia powodzią:	nie ustala się,
c) obszary osuwania się mas ziemnych:	nie ustala się,
d) krajobrazy priorytetowe określone w audycie krajobrazowym oraz w planach zagospodarowania przestrzennego województwa:	nie ustala się,
e) pozostałe tereny i obiekty:	nie ustala się;
8) ZASADY OCHRONY I KSZTAŁTOWANIA ŁADU PRZESTRZENNEGO:	
a) ustalenia kompozycyjno-estetyczne:	nie ustala się,
b) ustalenia dla tymczasowych obiektów usługowych:	- zakaz lokalizacji z zastrzeżeniem tiret drugie, - dopuszcza się lokalizację wiat przystanków autobusowych i punktów handlowych stanowiących z nimi całość techniczno-użytkową,
c) wolnostojące budynki gospodarcze i garażowe:	zakaz lokalizacji,
d) zieleni	nie ustala się,

e) nadziemne części urządzeń technicznych:	dostosowanie pod względem kolorystyki i formy do otaczającej zabudowy lub przysłonięcie ich zielenią;
9) ZASADY MODERNIZACJI, ROZBUDOWY I BUDOWY SYSTEMÓW KOMUNIKACJI:	
a) wskaźnik miejsc postojowych (m.p.):	nie ustala się,
b) realizacja miejsc postojowych:	nie ustala się,
c) dostępność komunikacyjna:	- wymaga się realizacji co najmniej jednostronnej ścieżki rowerowej, z zastrzeżeniem tiret trzecie, - w przypadku realizacji jednostronnej ścieżki rowerowej należy zapewnić na niej ruch dwukierunkowy, - nie wymaga się lokalizacji ścieżek rowerowych w liniach rozgraniczających drogi, pod warunkiem realizacji drogi rowerowej na terenach sąsiednich wzdłuż w/w linii rozgraniczających, - dostosowanie rozwiązań komunikacyjnych do potrzeb komunikacji zbiorowej i rowerowej w celu uprzywilejowania transportu publicznego i niezmotoryzowanego, w tym organizacja przystanków autobusowych;
10) ZASADY MODERNIZACJI, ROZBUDOWY I BUDOWY SYSTEMÓW INFRASTRUKTURY TECHNICZNEJ:	
a) zaopatrzenie w wodę:	zakaz lokalizacji obiektów budowlanych i sadzenia drzew uniemożliwiających dostęp do przebiegającej infrastruktury technicznej,
b) odprowadzenie ścieków bytowych, komunalnych i przemysłowych:	zakaz lokalizacji obiektów budowlanych i sadzenia drzew uniemożliwiających dostęp do przebiegającej infrastruktury technicznej,
c) odprowadzenie wód opadowych:	- zagospodarowanie wód opadowych i roztopowych na własnym terenie z wykorzystaniem systemów retencyjno-rozsączających, - do systemu rozdzielczej kanalizacji deszczowej, powiązanego z istniejącym układem kanalizacji deszczowej lub systemu rowów melioracyjnych poprzez systemy retencyjne na terenie, - zakaz lokalizacji obiektów budowlanych i sadzenia drzew uniemożliwiających dostęp do przebiegającej infrastruktury technicznej,
d) zaopatrzenie w gaz:	zakaz lokalizacji obiektów budowlanych i sadzenia drzew uniemożliwiających dostęp do przebiegającej infrastruktury technicznej,
e) zaopatrzenie w energię ciepłą:	zakaz lokalizacji obiektów budowlanych i sadzenia drzew uniemożliwiających dostęp do przebiegającej infrastruktury technicznej,
f) zaopatrzenie w energię elektryczną:	- z istniejących i planowanych elementów systemu elektroenergetycznego, - dopuszcza się stosowanie odnawialnych źródeł energii, - zakaz lokalizacji obiektów budowlanych i sadzenia drzew uniemożliwiających dostęp do przebiegającej infrastruktury technicznej,
g) zapewnienie telekomunikacji:	- z istniejących i planowanych elementów infrastruktury telekomunikacyjnej, - sytuowanie planowanych liniowych elementów infrastruktury telekomunikacyjnej pod ziemią, - dopuszcza się lokalizację inwestycji celu publicznego z zakresu łączności publicznej w rozumieniu przepisów odrębnych, - zakaz lokalizacji obiektów budowlanych i sadzenia drzew uniemożliwiających dostęp do przebiegającej infrastruktury technicznej,
h) gospodarka odpadami:	zgodnie z przepisami odrębnymi;
11) ZASADY I WARUNKI SCALANIA I PODZIAŁU NIERUCHOMOŚCI:	
nie ustala się;	
12) SPOSÓB I TERMIN TYMCZASOWEGO ZAGOSPODAROWANIA, URZĄDZANIA I UŻYTKOWANIA TERENÓW:	
nie ustala się;	
13) STAWKA PROCENTOWA, NA PODSTAWIE KTÓREJ USTALA SIĘ OPŁATĘ, O KTÓREJ MOWA W ART. 36 UST. 4 USTAWY Z DNIA 27 MARCA 2003 R. O PLANOWANIU I ZAGOSPODAROWANIU PRZESTRZENNYM:	
0%;	
14) SZCZEGÓLNE WARUNKI ZAGOSPODAROWANIA TERENÓW ORAZ OGRANICZENIA W ICH UŻYTKOWANIU:	
a) szerokość w liniach rozgraniczających minimum 12m, zgodnie z rysunkiem planu,	
b) zakaz zabudowy z zastrzeżeniem pkt 8 lit. b tiret drugie,	
c) obszar przestrzeni publicznej,	
d) na obszarze, na którym prawdopodobieństwo wystąpienia powodzi jest niskie i wynosi raz na 500 lat, obowiązuje stosowanie rozwiązań techniczno-konstrukcyjnych, a także materiałowych minimalizujących skutki powodzi,	
e) wzdłuż napowietrznych linii elektroenergetycznych 400 kV oraz w odległości 35m od osi linii po obu jej stronach obowiązują przepisy odrębne,	
f) wzdłuż napowietrznych linii elektroenergetycznych 110 kV oraz w odległości 20m od osi linii po obu jej stronach obowiązują przepisy odrębne,	
g) dla gazociągu wysokiego ciśnienia oraz w odległości do 35m od osi kierunkowej gazociągu po obu jej stronach obowiązują przepisy odrębne,	
h) w odległości 10m od obszaru kolejowego i 20m od osi skrajnego toru obowiązują przepisy odrębne.	

45. KARTA TERENU NR 045

1) SYMBOL I NR TERENU:	3KDL;
2) POWIERZCHNIA TERENU:	338,4 a;
3) PRZEZNACZENIE TERENU:	
a) podstawowe:	tereny dróg publicznych – ulice lokalne,
b) uzupełniające:	- tereny zieleni urządzonej, - uzbrojenie terenu;
4) ZASADY KSZTAŁTOWANIA ZABUDOWY ORAZ WSKAŹNIKI ZAGOSPODAROWANIA TERENU:	
a) wskaźniki wykorzystania terenu:	nie ustala się,

b) linie zabudowy:	nie ustala się,
c) parametry zabudowy:	nie ustala się,
d) dachy:	nie ustala się;
5) ZASADY OCHRONY ŚRODOWISKA, PRZYRODY ORAZ OCHRONY I KSZTAŁTOWANIA KRAJOBRAZU:	
a) ochrona na podstawie przepisów odrębnych,	
b) zachowanie rowów melioracyjnych z dopuszczeniem zmiany ich trasy lub ich orurowania;	
6) ZASADY OCHRONY DZIEDZICTWA KULTUROWEGO I ZABYTKÓW, W TYM KRAJOBRAZÓW KULTUROWYCH ORAZ DÓBR KULTURY WSPÓŁCZESNEJ:	
nie ustala się;	
7) GRANICE I SPOSOBY ZAGOSPODAROWANIA TERENÓW LUB OBIEKTÓW PODLEGAJĄCYCH OCHRONIE NA PODSTAWIE PRZEPISÓW ODRĘBNYCH:	
a) tereny górnicze:	nie ustala się,
b) obszary szczególnego zagrożenia powodzią:	nie ustala się,
c) obszary osuwania się mas ziemnych:	nie ustala się,
d) krajobrazy priorytetowe określone w audycie krajobrazowym oraz w planach zagospodarowania przestrzennego województwa:	nie ustala się,
e) pozostałe tereny i obiekty:	nie ustala się;
8) ZASADY OCHRONY I KSZTAŁTOWANIA ŁADU PRZESTRZENNEGO:	
a) ustalenia kompozycyjno-estetyczne:	nie ustala się,
b) ustalenia dla tymczasowych obiektów usługowych:	- zakaz lokalizacji z zastrzeżeniem tiret drugie, - dopuszcza się lokalizację wiat przystanków autobusowych i punktów handlowych stanowiących z nimi całość techniczno-użytkową,
c) wolnostojące budynki gospodarcze i garażowe:	zakaz lokalizacji,
d) zieleń	nie ustala się,
e) nadziemne części urządzeń technicznych:	dostosowanie pod względem kolorystyki i formy do otaczającej zabudowy lub przysłonięcie ich zielenią;
9) ZASADY MODERNIZACJI, ROZBUDOWY I BUDOWY SYSTEMÓW KOMUNIKACJI:	
a) wskaźnik miejsc postojowych (m.p.):	nie ustala się,
b) realizacja miejsc postojowych:	nie ustala się,
c) dostępność komunikacyjna:	- wymaga się realizacji co najmniej jednostronnej ścieżki rowerowej, z zastrzeżeniem tiret trzecie, - w przypadku realizacji jednostronnej ścieżki rowerowej należy zapewnić na niej ruch dwukierunkowy, - nie wymaga się lokalizacji ścieżek rowerowych w liniach rozgraniczających drogi, pod warunkiem realizacji drogi rowerowej na terenach sąsiednich wzdłuż w/w linii rozgraniczających, - dostosowanie rozwiązań komunikacyjnych do potrzeb komunikacji zbiorowej i rowerowej w celu uprzywilejowania transportu publicznego i niezmotywowanego, w tym organizacja przystanków autobusowych;
10) ZASADY MODERNIZACJI, ROZBUDOWY I BUDOWY SYSTEMÓW INFRASTRUKTURY TECHNICZNEJ:	
a) zaopatrzenie w wodę:	zakaz lokalizacji obiektów budowlanych i sadzenia drzew uniemożliwiających dostęp do przebiegającej infrastruktury technicznej,
b) odprowadzenie ścieków bytowych, komunalnych i przemysłowych:	zakaz lokalizacji obiektów budowlanych i sadzenia drzew uniemożliwiających dostęp do przebiegającej infrastruktury technicznej,
c) odprowadzenie wód opadowych:	- zagospodarowanie wód opadowych i roztopowych na własnym terenie z wykorzystaniem systemów retencyjno-rozszczepiających, - do systemu rozdzielczej kanalizacji deszczowej, powiązanego z istniejącym układem kanalizacji deszczowej lub systemu rowów melioracyjnych poprzez systemy retencyjne na terenie, - zakaz lokalizacji obiektów budowlanych i sadzenia drzew uniemożliwiających dostęp do przebiegającej infrastruktury technicznej,
d) zaopatrzenie w gaz:	zakaz lokalizacji obiektów budowlanych i sadzenia drzew uniemożliwiających dostęp do przebiegającej infrastruktury technicznej,
e) zaopatrzenie w energię ciepłą:	zakaz lokalizacji obiektów budowlanych i sadzenia drzew uniemożliwiających dostęp do przebiegającej infrastruktury technicznej,
f) zaopatrzenie w energię elektryczną:	- z istniejących i planowanych elementów systemu elektroenergetycznego, - dopuszcza się stosowanie odnawialnych źródeł energii, - zakaz lokalizacji obiektów budowlanych i sadzenia drzew uniemożliwiających dostęp do przebiegającej infrastruktury technicznej,
g) zapewnienie telekomunikacji:	- z istniejących i planowanych elementów infrastruktury telekomunikacyjnej, - sytuowanie planowanych liniowych elementów infrastruktury telekomunikacyjnej pod ziemią, - dopuszcza się lokalizację inwestycji celu publicznego z zakresu łączności publicznej w rozumieniu przepisów odrębnych, - zakaz lokalizacji obiektów budowlanych i sadzenia drzew uniemożliwiających dostęp do przebiegającej infrastruktury technicznej,
h) gospodarka odpadami:	zgodnie z przepisami odrębnymi;
11) ZASADY I WARUNKI SCALANIA I PODZIAŁU NIERUCHOMOŚCI:	
nie ustala się;	
12) SPOSÓB I TERMIN TYMCZASOWEGO ZAGOSPODAROWANIA, URZĄDZANIA I UŻYTKOWANIA TERENÓW:	
nie ustala się;	
13) STAWKA PROCENTOWA, NA PODSTAWIE KTÓREJ USTALA SIĘ OPŁATĘ, O KTÓREJ MOWA W ART. 36 UST. 4 USTAWY Z DNIA 27 MARCA 2003 R. O PLANOWANIU I ZAGOSPODAROWANIU PRZESTRZENNYM:	

0%;
14) SZCZEGÓLNE WARUNKI ZAGOSPODAROWANIA TERENÓW ORAZ OGRANICZENIA W ICH UŻYTKOWANIU:
a) szerokość w liniach rozgraniczających minimum 15m, zgodnie z rysunkiem planu,
b) zakaz zabudowy z zastrzeżeniem pkt 8 lit. b tiret drugie,
c) obszar przestrzeni publicznej,
d) wzdłuż napowietrznych linii elektroenergetycznych 110 kV oraz w odległości 20m od osi linii po obu jej stronach obowiązują przepisy odrębne.

46. KARTA TERENU NR 046

1) SYMBOL I NR TERENU:	4KDL;
2) POWIERZCHNIA TERENU:	103,7 a;
3) PRZEZNACZENIE TERENU:	
a) podstawowe:	tereny dróg publicznych – ulice lokalne,
b) uzupełniające:	- tereny zieleni urządzonej, - uzbrojenie terenu;
4) ZASADY KSZTAŁTOWANIA ZABUDOWY ORAZ WSKAŹNIKI ZAGOSPODAROWANIA TERENU:	
a) wskaźniki wykorzystania terenu:	nie ustala się,
b) linie zabudowy:	nie ustala się,
c) parametry zabudowy:	nie ustala się,
d) dachy:	nie ustala się;
5) ZASADY OCHRONY ŚRODOWISKA, PRZYRODY ORAZ OCHRONY I KSZTAŁTOWANIA KRAJOBRAZU:	
a) ochrona na podstawie przepisów odrębnych,	
b) zachowanie rowów melioracyjnych z dopuszczeniem zmiany ich trasy lub ich orurowania;	
6) ZASADY OCHRONY DZIEDZICTWA KULTUROWEGO I ZABYTKÓW, W TYM KRAJOBRAZÓW KULTUROWYCH ORAZ DÓBR KULTURY WSPÓŁCZESNEJ:	
nie ustala się;	
7) GRANICE I SPOSOBY ZAGOSPODAROWANIA TERENÓW LUB OBIEKTÓW PODLEGAJĄCYCH OCHRONIE NA PODSTAWIE PRZEPISÓW ODREBNYCH:	
a) tereny górnicze:	nie ustala się,
b) obszary szczególnego zagrożenia powodzią:	nie ustala się,
c) obszary osuwania się mas ziemnych:	nie ustala się,
d) krajobrazy priorytetowe określone w audycie krajobrazowym oraz w planach zagospodarowania przestrzennego województwa:	nie ustala się,
e) pozostałe tereny i obiekty:	nie ustala się;
8) ZASADY OCHRONY I KSZTAŁTOWANIA ŁADU PRZESTRZENNEGO:	
a) ustalenia kompozycyjno-estetyczne:	nie ustala się,
b) ustalenia dla tymczasowych obiektów usługowych:	- zakaz lokalizacji z zastrzeżeniem tiret drugie, - dopuszcza się lokalizację wiat przystanków autobusowych i punktów handlowych stanowiących z nimi całość techniczno-użytkową,
c) wolnostojące budynki gospodarcze i garażowe:	zakaz lokalizacji,
d) zieleni	nie ustala się,
e) nadziemne części urządzeń technicznych:	dostosowanie pod względem kolorystyki i formy do otaczającej zabudowy lub przysłonięcie ich zielenią;
9) ZASADY MODERNIZACJI, ROZBUDOWY I BUDOWY SYSTEMÓW KOMUNIKACJI:	
a) wskaźnik miejsc postojowych (m.p.):	nie ustala się,
b) realizacja miejsc postojowych:	nie ustala się,
c) dostępność komunikacyjna:	- wymaga się realizacji co najmniej jednostronnej ścieżki rowerowej, z zastrzeżeniem tiret trzecie, - w przypadku realizacji jednostronnej ścieżki rowerowej należy zapewnić na niej ruch dwukierunkowy, - nie wymaga się lokalizacji ścieżek rowerowych w liniach rozgraniczających drogi, pod warunkiem realizacji drogi rowerowej na terenach sąsiednich wzdłuż w/w linii rozgraniczających, - dostosowanie rozwiązań komunikacyjnych do potrzeb komunikacji zbiorowej i rowerowej w celu uprzywilejowania transportu publicznego i niezmotoryzowanego, w tym organizacja przystanków autobusowych;
10) ZASADY MODERNIZACJI, ROZBUDOWY I BUDOWY SYSTEMÓW INFRASTRUKTURY TECHNICZNEJ:	
a) zaopatrzenie w wodę:	zakaz lokalizacji obiektów budowlanych i sadzenia drzew uniemożliwiających dostęp do przebiegającej infrastruktury technicznej,
b) odprowadzenie ścieków bytowych, komunalnych i przemysłowych:	zakaz lokalizacji obiektów budowlanych i sadzenia drzew uniemożliwiających dostęp do przebiegającej infrastruktury technicznej,
c) odprowadzenie wód opadowych:	- zagospodarowanie wód opadowych i roztopowych na własnym terenie z wykorzystaniem systemów retencyjno-rozsączających, - do systemu rozdzielczej kanalizacji deszczowej, powiązanego z istniejącym układem kanalizacji deszczowej lub systemu rowów melioracyjnych poprzez systemy retencyjne na terenie, - zakaz lokalizacji obiektów budowlanych i sadzenia drzew uniemożliwiających dostęp do przebiegającej infrastruktury technicznej,
d) zaopatrzenie w gaz:	zakaz lokalizacji obiektów budowlanych i sadzenia drzew uniemożliwiających dostęp do przebiegającej infrastruktury technicznej,
e) zaopatrzenie w energię ciepłą:	zakaz lokalizacji obiektów budowlanych i sadzenia drzew uniemożliwiających dostęp do przebiegającej infrastruktury technicznej,

f) zaopatrzenie w energię elektryczną:	- z istniejących i planowanych elementów systemu elektroenergetycznego, - dopuszcza się stosowanie odnawialnych źródeł energii, - zakaz lokalizacji obiektów budowlanych i sadzenia drzew uniemożliwiających dostęp do przebiegającej infrastruktury technicznej,
g) zapewnienie telekomunikacji:	- z istniejących i planowanych elementów infrastruktury telekomunikacyjnej, - sytuowanie planowanych liniowych elementów infrastruktury telekomunikacyjnej pod ziemią, - dopuszcza się lokalizację inwestycji celu publicznego z zakresu łączności publicznej w rozumieniu przepisów odrębnych, - zakaz lokalizacji obiektów budowlanych i sadzenia drzew uniemożliwiających dostęp do przebiegającej infrastruktury technicznej,
h) gospodarka odpadami:	zgodnie z przepisami odrębnymi;
11) ZASADY I WARUNKI SCALANIA I PODZIAŁU NIERUCHOMOŚCI:	
nie ustala się;	
12) SPOSÓB I TERMIN TYMCZASOWEGO ZAGOSPODAROWANIA, URZĄDZANIA I UŻYTKOWANIA TERENÓW:	
nie ustala się;	
13) STAWKA PROCENTOWA, NA PODSTAWIE KTÓREJ USTALA SIĘ OPŁATĘ, O KTÓREJ MOWA W ART. 36 UST. 4 USTAWY Z DNIA 27 MARCA 2003 R. O PLANOWANIU I ZAGOSPODAROWANIU PRZESTRZENNYM:	
0%;	
14) SZCZEGÓLNE WARUNKI ZAGOSPODAROWANIA TERENÓW ORAZ OGRANICZENIA W ICH UŻYTKOWANIU:	
a) szerokość w liniach rozgraniczających minimum 23,6m, zgodnie z rysunkiem planu,	
b) zakaz zabudowy z zastrzeżeniem pkt 8 lit. b tiret drugie,	
c) obszar przestrzeni publicznej,	
d) dla gazociągu wysokiego ciśnienia oraz w odległości do 35m od osi kierunkowej gazociągu po obu jej stronach obowiązują przepisy odrębne.	

47. KARTA TERENU NR 047

1) SYMBOL I NR TERENU:	1KDD;
2) POWIERZCHNIA TERENU:	122,5 a;
3) PRZEZNACZENIE TERENU:	
a) podstawowe:	tereny dróg publicznych – ulice dojazdowe,
b) uzupełniające:	- tereny zieleni urządzonej, - uzbrojenie terenu;
4) ZASADY KSZTAŁTOWANIA ZABUDOWY ORAZ WSKAŹNIKI ZAGOSPODAROWANIA TERENU:	
a) wskaźniki wykorzystania terenu:	nie ustala się,
b) linie zabudowy:	nie ustala się,
c) parametry zabudowy:	nie ustala się,
d) dachy:	nie ustala się;
5) ZASADY OCHRONY ŚRODOWISKA, PRZYRODY ORAZ OCHRONY I KSZTAŁTOWANIA KRAJOBRAZU:	
a) ochrona na podstawie przepisów odrębnych,	
b) zachowanie rowów melioracyjnych z dopuszczeniem zmiany ich trasy lub ich orurowania;	
6) ZASADY OCHRONY DZIEDZICTWA KULTUROWEGO I ZABYTKÓW, W TYM KRAJOBRAZÓW KULTUROWYCH ORAZ DÓBR KULTURY WSPÓŁCZESNEJ:	
nie ustala się;	
7) GRANICE I SPOSOBY ZAGOSPODAROWANIA TERENÓW LUB OBIEKTÓW PODLEGAJĄCYCH OCHRONIE NA PODSTAWIE PRZEPISÓW ODREBNYCH:	
a) tereny górnicze:	nie ustala się,
b) obszary szczególnego zagrożenia powodzią:	nie ustala się,
c) obszary osuwania się mas ziemnych:	nie ustala się,
d) krajobrazy priorytetowe określone w audycie krajobrazowym oraz w planach zagospodarowania przestrzennego województwa:	nie ustala się,
e) pozostałe tereny i obiekty:	nie ustala się;
8) ZASADY OCHRONY I KSZTAŁTOWANIA ŁADU PRZESTRZENNEGO:	
a) ustalenia kompozycyjno-estetyczne:	nie ustala się,
b) ustalenia dla tymczasowych obiektów usługowych:	zakaz lokalizacji,
c) wolnostojące budynki gospodarcze i garażowe:	zakaz lokalizacji,
d) zieleni	lokalizacja minimum jednostronnego szpaleru drzew od strony terenu 1KK, dostosowanie pod względem kolorystyki i formy do otaczającej zabudowy lub przysłonięcie ich zielenią;
e) nadziemne części urządzeń technicznych:	
9) ZASADY MODERNIZACJI, ROZBUDOWY I BUDOWY SYSTEMÓW KOMUNIKACJI:	
a) wskaźnik miejsc postojowych (m.p.):	nie ustala się,
b) realizacja miejsc postojowych:	nie ustala się,
c) dostępność komunikacyjna:	nie ustala się;
10) ZASADY MODERNIZACJI, ROZBUDOWY I BUDOWY SYSTEMÓW INFRASTRUKTURY TECHNICZNEJ:	
a) zaopatrzenie w wodę:	zakaz lokalizacji obiektów budowlanych i sadzenia drzew uniemożliwiających dostęp do przebiegającej infrastruktury technicznej,
b) odprowadzenie ścieków bytowych, komunalnych i przemysłowych:	zakaz lokalizacji obiektów budowlanych i sadzenia drzew uniemożliwiających dostęp do przebiegającej infrastruktury technicznej,
c) odprowadzenie wód opadowych:	- zagospodarowanie wód opadowych i roztopowych na własnym terenie z wykorzystaniem systemów retencyjno-rozsączających, - do systemu rozdzielczej kanalizacji deszczowej, powiązanego z istniejącym układem kanalizacji deszczowej lub systemu rowów melioracyjnych poprzez

	systemy retencyjne na terenie, - zakaz lokalizacji obiektów budowlanych i sadzenia drzew uniemożliwiających dostęp do przebiegającej infrastruktury technicznej,
d) zaopatrzenie w gaz:	zakaz lokalizacji obiektów budowlanych i sadzenia drzew uniemożliwiających dostęp do przebiegającej infrastruktury technicznej,
e) zaopatrzenie w energię ciepłą:	zakaz lokalizacji obiektów budowlanych i sadzenia drzew uniemożliwiających dostęp do przebiegającej infrastruktury technicznej,
f) zaopatrzenie w energię elektryczną:	- z istniejących i planowanych elementów systemu elektroenergetycznego, - sytuowanie liniowych elementów sieci elektroenergetycznych pod ziemią, - dopuszcza się stosowanie odnawialnych źródeł energii, - zakaz lokalizacji obiektów budowlanych i sadzenia drzew uniemożliwiających dostęp do przebiegającej infrastruktury technicznej,
g) zapewnienie telekomunikacji:	- z istniejących i planowanych elementów infrastruktury telekomunikacyjnej, - sytuowanie planowanych liniowych elementów infrastruktury telekomunikacyjnej pod ziemią, - dopuszcza się lokalizację inwestycji celu publicznego z zakresu łączności publicznej w rozumieniu przepisów odrębnych, - zakaz lokalizacji obiektów budowlanych i sadzenia drzew uniemożliwiających dostęp do przebiegającej infrastruktury technicznej,
h) gospodarka odpadami:	zgodnie z przepisami odrębnymi;
11) ZASADY I WARUNKI SCALANIA I PODZIAŁU NIERUCHOMOŚCI:	
nie ustala się;	
12) SPOSÓB I TERMIN TYMCZASOWEGO ZAGOSPODAROWANIA, URZĄDZANIA I UŻYTKOWANIA TERENÓW:	
nie ustala się;	
13) STAWKA PROCENTOWA, NA PODSTAWIE KTÓREJ USTALA SIĘ OPLATE, O KTÓREJ MOWA W ART. 36 UST. 4 USTAWY Z DNIA 27 MARCA 2003 R. O PLANOWANIU I ZAGOSPODAROWANIU PRZESTRZENNYM:	
0%;	
14) SZCZEGÓLNE WARUNKI ZAGOSPODAROWANIA TERENÓW ORAZ OGRANICZENIA W ICH UŻYTKOWANIU:	
a) szerokość w liniach rozgraniczających minimum 18,4m, zgodnie z rysunkiem planu,	
b) zakaz zabudowy,	
c) obszar przestrzeni publicznej,	
d) na obszarze, na którym prawdopodobieństwo wystąpienia powodzi jest niskie i wynosi raz na 500 lat, obowiązuje stosowanie rozwiązań techniczno-konstrukcyjnych, a także materiałowych minimalizujących skutki powodzi,	
e) w odległości 10m od obszaru kolejowego i 20m od osi skrajnego toru obowiązują przepisy odrębne.	

48. KARTA TERENU NR 048

1) SYMBOL I NR TERENU:	2KDD;
2) POWIERZCHNIA TERENU:	121,4 a;
3) PRZEZNACZENIE TERENU:	
a) podstawowe:	tereny dróg publicznych – ulice dojazdowe,
b) uzupełniające:	- tereny zieleni urządzonej, - uzbrojenie terenu;
4) ZASADY KSZTAŁTOWANIA ZABUDOWY ORAZ WSKAŹNIKI ZAGOSPODAROWANIA TERENU:	
a) wskaźniki wykorzystania terenu:	nie ustala się,
b) linie zabudowy:	nie ustala się,
c) parametry zabudowy:	nie ustala się,
d) dachy:	nie ustala się;
5) ZASADY OCHRONY ŚRODOWISKA, PRZYRODY ORAZ OCHRONY I KSZTAŁTOWANIA KRAJOBRAZU:	
a) ochrona na podstawie przepisów odrębnych,	
b) zachowanie rowów melioracyjnych z dopuszczeniem zmiany ich trasy lub ich orurowania;	
6) ZASADY OCHRONY DZIEDZICTWA KULTUROWEGO I ZABYTKÓW, W TYM KRAJOBRAZÓW KULTUROWYCH ORAZ DÓBR KULTURY WSPÓŁCZESNEJ:	
nie ustala się;	
7) GRANICE I SPOSOBY ZAGOSPODAROWANIA TERENÓW LUB OBIEKTÓW PODLEGAJĄCYCH OCHRONIE NA PODSTAWIE PRZEPISÓW ODREBNYCH:	
a) tereny górnicze:	nie ustala się,
b) obszary szczególnego zagrożenia powodzią:	nie ustala się,
c) obszary osuwania się mas ziemnych:	nie ustala się,
d) krajobrazy priorytetowe określone w audycie krajobrazowym oraz w planach zagospodarowania przestrzennego województwa:	nie ustala się,
e) pozostałe tereny i obiekty:	nie ustala się;
8) ZASADY OCHRONY I KSZTAŁTOWANIA ŁADU PRZESTRZENNEGO:	
a) ustalenia kompozycyjno-estetyczne:	nie ustala się,
b) ustalenia dla tymczasowych obiektów usługowych:	zakaz lokalizacji,
c) wolnostojące budynki gospodarcze i garażowe:	zakaz lokalizacji,
d) zieleni	nie ustala się,
e) nadziemne części urządzeń technicznych:	dostosowanie pod względem kolorystyki i formy do otaczającej zabudowy lub przysłonięcie ich zielenią;
9) ZASADY MODERNIZACJI, ROZBUDOWY I BUDOWY SYSTEMÓW KOMUNIKACJI:	
a) wskaźnik miejsc postojowych (m.p.):	nie ustala się,
b) realizacja miejsc postojowych:	nie ustala się,
c) dostępność komunikacyjna:	- wymaga się realizacji co najmniej jednostronnej ścieżki rowerowej łączącej

	tereny 1KDL, na fragmencie oznaczonym na rysunku planu, - w przypadku realizacji jednostronnej ścieżki rowerowej należy zapewnić na niej ruch dwukierunkowy, - na odcinku wzdłuż drogi 1KDG dopuszcza się jednostronny chodnik;
10) ZASADY MODERNIZACJI, ROZBUDOWY I BUDOWY SYSTEMÓW INFRASTRUKTURY TECHNICZNEJ:	
a) zaopatrzenie w wodę:	zakaz lokalizacji obiektów budowlanych i sadzenia drzew uniemożliwiających dostęp do przebiegającej infrastruktury technicznej,
b) odprowadzenie ścieków bytowych, komunalnych i przemysłowych:	zakaz lokalizacji obiektów budowlanych i sadzenia drzew uniemożliwiających dostęp do przebiegającej infrastruktury technicznej,
c) odprowadzenie wód opadowych:	- zagospodarowanie wód opadowych i roztopowych na własnym terenie z wykorzystaniem systemów retencyjno-rozsączających, - do systemu rozdzielczej kanalizacji deszczowej, powiązanego z istniejącym układem kanalizacji deszczowej lub systemu rowów melioracyjnych poprzez systemy retencyjne na terenie, - zakaz lokalizacji obiektów budowlanych i sadzenia drzew uniemożliwiających dostęp do przebiegającej infrastruktury technicznej,
d) zaopatrzenie w gaz:	zakaz lokalizacji obiektów budowlanych i sadzenia drzew uniemożliwiających dostęp do przebiegającej infrastruktury technicznej,
e) zaopatrzenie w energię ciepłą:	zakaz lokalizacji obiektów budowlanych i sadzenia drzew uniemożliwiających dostęp do przebiegającej infrastruktury technicznej,
f) zaopatrzenie w energię elektryczną:	- z istniejących i planowanych elementów systemu elektroenergetycznego, - dopuszcza się stosowanie odnawialnych źródeł energii, - zakaz lokalizacji obiektów budowlanych i sadzenia drzew uniemożliwiających dostęp do przebiegającej infrastruktury technicznej,
g) zapewnienie telekomunikacji:	- z istniejących i planowanych elementów infrastruktury telekomunikacyjnej, - sytuowanie planowanych liniowych elementów infrastruktury telekomunikacyjnej pod ziemią, - dopuszcza się lokalizację inwestycji celu publicznego z zakresu łączności publicznej w rozumieniu przepisów odrębnych, - zakaz lokalizacji obiektów budowlanych i sadzenia drzew uniemożliwiających dostęp do przebiegającej infrastruktury technicznej,
h) gospodarka odpadami:	zgodnie z przepisami odrębnymi;
11) ZASADY I WARUNKI SCALANIA I PODZIAŁU NIERUCHOMOŚCI:	
nie ustala się;	
12) SPOSÓB I TERMIN TYMCZASOWEGO ZAGOSPODAROWANIA, URZĄDZANIA I UŻYTKOWANIA TERENÓW:	
nie ustala się;	
13) STAWKA PROCENTOWA, NA PODSTAWIE KTÓREJ USTALA SIĘ OPŁATĘ, O KTÓREJ MOWA W ART. 36 UST. 4 USTAWY Z DNIA 27 MARCA 2003 R. O PLANOWANIU I ZAGOSPODAROWANIU PRZESTRZENNYM:	
0%;	
14) SZCZEGÓLNE WARUNKI ZAGOSPODAROWANIA TERENÓW ORAZ OGRANICZENIA W ICH UŻYTKOWANIU:	
a) szerokość w liniach rozgraniczających minimum 12m, zgodnie z rysunkiem planu,	
b) zakaz zabudowy,	
c) obszar przestrzeni publicznej,	
d) na obszarze, na którym prawdopodobieństwo wystąpienia powodzi jest niskie i wynosi raz na 500 lat, obowiązuje stosowanie rozwiązań techniczno-konstrukcyjnych, a także materiałowych minimalizujących skutki powodzi,	
e) wzdłuż napowietrznych linii elektroenergetycznych 110 kV oraz w odległości 20m od osi linii po obu jej stronach obowiązują przepisy odrębne.	

49. KARTA TERENU NR 049

1) SYMBOL I NR TERENU:	3KDD;
2) POWIERZCHNIA TERENU:	44,7 a;
3) PRZEZNACZENIE TERENU:	
a) podstawowe:	tereny dróg publicznych – ulice dojazdowe,
b) uzupełniające:	- tereny zieleni urządzonej, - uzbrojenie terenu;
4) ZASADY KSZTAŁTOWANIA ZABUDOWY ORAZ WSKAŹNIKI ZAGOSPODAROWANIA TERENU:	
a) wskaźniki wykorzystania terenu:	nie ustala się,
b) linie zabudowy:	nie ustala się,
c) parametry zabudowy:	nie ustala się,
d) dachy:	nie ustala się;
5) ZASADY OCHRONY ŚRODOWISKA, PRZYRODY ORAZ OCHRONY I KSZTAŁTOWANIA KRAJOBRAZU:	
a) ochrona na podstawie przepisów odrębnych,	
b) zachowanie rowów melioracyjnych z dopuszczeniem zmiany ich trasy lub ich orurowania;	
6) ZASADY OCHRONY DZIEDZICTWA KULTUROWEGO I ZABYTKÓW, W TYM KRAJOBRAZÓW KULTUROWYCH ORAZ DÓBR KULTURY WSPÓŁCZESNEJ:	
nie ustala się;	
7) GRANICE I SPOSOBY ZAGOSPODAROWANIA TERENÓW LUB OBIEKTÓW PODLEGAJĄCYCH OCHRONIE NA PODSTAWIE PRZEPISÓW ODREBNYCH:	
a) tereny górnicze:	nie ustala się,
b) obszary szczególnego zagrożenia powodzią:	nie ustala się,
c) obszary osuwania się mas ziemnych:	nie ustala się,
d) krajobrazy priorytetowe określone w audycie krajobrazowym oraz w planach zagospodarowania	nie ustala się,

przestrzennego województwa:	
e) pozostałe tereny i obiekty:	nie ustala się,
8) ZASADY OCHRONY I KSZTAŁTOWANIA ŁADU PRZESTRZENNEGO:	
a) ustalenia kompozycyjno-estetyczne:	nie ustala się,
b) ustalenia dla tymczasowych obiektów usługowych:	zakaz lokalizacji,
c) wolnostojące budynki gospodarcze i garażowe:	zakaz lokalizacji,
d) zieleni	nie ustala się,
e) nadziemne części urządzeń technicznych:	dostosowanie pod względem kolorystyki i formy do otaczającej zabudowy lub przysłonięcie ich zielenią;
9) ZASADY MODERNIZACJI, ROZBUDOWY I BUDOWY SYSTEMÓW KOMUNIKACJI:	
a) wskaźnik miejsc postojowych (m.p.):	nie ustala się,
b) realizacja miejsc postojowych:	nie ustala się,
c) dostępność komunikacyjna:	nie ustala się;
10) ZASADY MODERNIZACJI, ROZBUDOWY I BUDOWY SYSTEMÓW INFRASTRUKTURY TECHNICZNEJ:	
a) zaopatrzenie w wodę:	zakaz lokalizacji obiektów budowlanych i sadzenia drzew uniemożliwiających dostęp do przebiegającej infrastruktury technicznej,
b) odprowadzenie ścieków bytowych, komunalnych i przemysłowych:	zakaz lokalizacji obiektów budowlanych i sadzenia drzew uniemożliwiających dostęp do przebiegającej infrastruktury technicznej,
c) odprowadzenie wód opadowych:	- zagospodarowanie wód opadowych i roztopowych na własnym terenie z wykorzystaniem systemów retencyjno-rozsączających, - do systemu rozdzielczej kanalizacji deszczowej, powiązanej z istniejącym układem kanalizacji deszczowej lub systemu rowów melioracyjnych poprzez systemy retencyjne na terenie, - zakaz lokalizacji obiektów budowlanych i sadzenia drzew uniemożliwiających dostęp do przebiegającej infrastruktury technicznej,
d) zaopatrzenie w gaz:	zakaz lokalizacji obiektów budowlanych i sadzenia drzew uniemożliwiających dostęp do przebiegającej infrastruktury technicznej,
e) zaopatrzenie w energię ciepłą:	zakaz lokalizacji obiektów budowlanych i sadzenia drzew uniemożliwiających dostęp do przebiegającej infrastruktury technicznej,
f) zaopatrzenie w energię elektryczną:	- z istniejących i planowanych elementów systemu elektroenergetycznego, - sytuowanie liniowych elementów sieci elektroenergetycznych pod ziemią, - dopuszcza się stosowanie odnawialnych źródeł energii, - zakaz lokalizacji obiektów budowlanych i sadzenia drzew uniemożliwiających dostęp do przebiegającej infrastruktury technicznej,
g) zapewnienie telekomunikacji:	- z istniejących i planowanych elementów infrastruktury telekomunikacyjnej, - sytuowanie planowanych liniowych elementów infrastruktury telekomunikacyjnej pod ziemią, - dopuszcza się lokalizację inwestycji celu publicznego z zakresu łączności publicznej w rozumieniu przepisów odrębnych, - zakaz lokalizacji obiektów budowlanych i sadzenia drzew uniemożliwiających dostęp do przebiegającej infrastruktury technicznej,
h) gospodarka odpadami:	zgodnie z przepisami odrębnymi;
11) ZASADY I WARUNKI SCALANIA I PODZIAŁU NIERUCHOMOŚCI:	
nie ustala się;	
12) SPOSÓB I TERMIN TYMCZASOWEGO ZAGOSPODAROWANIA, URZĄDZANIA I UŻYTKOWANIA TERENÓW:	
nie ustala się;	
13) STAWKA PROCENTOWA, NA PODSTAWIE KTÓREJ USTALA SIĘ OPLATĘ, O KTÓREJ MOWA W ART. 36 UST. 4 USTAWY Z DNIA 27 MARCA 2003 R. O PLANOWANIU I ZAGOSPODAROWANIU PRZESTRZENNYM:	
0%;	
14) SZCZEGÓLNE WARUNKI ZAGOSPODAROWANIA TERENÓW ORAZ OGRANICZENIA W ICH UŻYTKOWANIU:	
a) szerokość w liniach rozgraniczających minimum 12m, zgodnie z rysunkiem planu,	
b) zakaz zabudowy,	
c) obszar przestrzeni publicznej.	

50. KARTA TERENU NR 050

1) SYMBOL I NR TERENU:	4KDD;
2) POWIERZCHNIA TERENU:	8,9 a;
3) PRZEZNACZENIE TERENU:	
a) podstawowe:	tereny dróg publicznych – ulice dojazdowe,
b) uzupełniające:	- tereny zieleni urządzonej, - uzbrojenie terenu;
4) ZASADY KSZTAŁTOWANIA ZABUDOWY ORAZ WSKAŹNIKI ZAGOSPODAROWANIA TERENU:	
a) wskaźniki wykorzystania terenu:	nie ustala się,
b) linie zabudowy:	nie ustala się,
c) parametry zabudowy:	nie ustala się,
d) dachy:	nie ustala się;
5) ZASADY OCHRONY ŚRODOWISKA, PRZYRODY ORAZ OCHRONY I KSZTAŁTOWANIA KRAJOBRAZU:	
a) ochrona na podstawie przepisów odrębnych,	
b) zachowanie rowów melioracyjnych z dopuszczeniem zmiany ich trasy lub ich orurowania;	
6) ZASADY OCHRONY DZIEDZICTWA KULTUROWEGO I ZABYTKÓW, W TYM KRAJOBRAZÓW KULTUROWYCH ORAZ DÓBR KULTURY WSPÓLczesnej:	
nie ustala się;	
7) GRANICE I SPOSOBY ZAGOSPODAROWANIA TERENÓW LUB OBIEKTÓW PODLEGAJĄCYCH OCHRONIE NA	

PODSTAWIE PRZEPISÓW ODREBNYCH:	
a) tereny górnicze:	nie ustala się,
b) obszary szczególnego zagrożenia powodzią:	nie ustala się,
c) obszary osuwania się mas ziemnych:	nie ustala się,
d) krajobrazy priorytetowe określone w audycie krajobrazowym oraz w planach zagospodarowania przestrzennego województwa:	nie ustala się,
e) pozostałe tereny i obiekty:	nie ustala się,
8) ZASADY OCHRONY I KSZTAŁTOWANIA ŁADU PRZESTRZENNEGO:	
a) ustalenia kompozycyjno-estetyczne:	nie ustala się,
b) ustalenia dla tymczasowych obiektów usługowych:	zakaz lokalizacji,
c) wolnostojące budynki gospodarcze i garażowe:	zakaz lokalizacji,
d) zieleni	nie ustala się,
e) nadziemne części urządzeń technicznych:	dostosowanie pod względem kolorystyki i formy do otaczającej zabudowy lub przysłonięcie ich zielenią;
9) ZASADY MODERNIZACJI, ROZBUDOWY I BUDOWY SYSTEMÓW KOMUNIKACJI:	
a) wskaźnik miejsc postojowych (m.p.):	nie ustala się,
b) realizacja miejsc postojowych:	nie ustala się,
c) dostępność komunikacyjna:	nie ustala się;
10) ZASADY MODERNIZACJI, ROZBUDOWY I BUDOWY SYSTEMÓW INFRASTRUKTURY TECHNICZNEJ:	
a) zaopatrzenie w wodę:	zakaz lokalizacji obiektów budowlanych i sadzenia drzew uniemożliwiających dostęp do przebiegającej infrastruktury technicznej,
b) odprowadzenie ścieków bytowych, komunalnych i przemysłowych:	zakaz lokalizacji obiektów budowlanych i sadzenia drzew uniemożliwiających dostęp do przebiegającej infrastruktury technicznej,
c) odprowadzenie wód opadowych:	- zagospodarowanie wód opadowych i roztopowych na własnym terenie z wykorzystaniem systemów retencyjno-rozsączających, - do systemu rozdzielczej kanalizacji deszczowej, powiązanego z istniejącym układem kanalizacji deszczowej lub systemu rowów melioracyjnych poprzez systemy retencyjne na terenie, - zakaz lokalizacji obiektów budowlanych i sadzenia drzew uniemożliwiających dostęp do przebiegającej infrastruktury technicznej,
d) zaopatrzenie w gaz:	zakaz lokalizacji obiektów budowlanych i sadzenia drzew uniemożliwiających dostęp do przebiegającej infrastruktury technicznej,
e) zaopatrzenie w energię ciepłą:	zakaz lokalizacji obiektów budowlanych i sadzenia drzew uniemożliwiających dostęp do przebiegającej infrastruktury technicznej,
f) zaopatrzenie w energię elektryczną:	- z istniejących i planowanych elementów systemu elektroenergetycznego, - sytuowanie liniowych elementów sieci elektroenergetycznych pod ziemią, - dopuszcza się stosowanie odnawialnych źródeł energii, - zakaz lokalizacji obiektów budowlanych i sadzenia drzew uniemożliwiających dostęp do przebiegającej infrastruktury technicznej,
g) zapewnienie telekomunikacji:	- z istniejących i planowanych elementów infrastruktury telekomunikacyjnej, - sytuowanie planowanych liniowych elementów infrastruktury telekomunikacyjnej pod ziemią, - dopuszcza się lokalizację inwestycji celu publicznego z zakresu łączności publicznej w rozumieniu przepisów odrębnych, - zakaz lokalizacji obiektów budowlanych i sadzenia drzew uniemożliwiających dostęp do przebiegającej infrastruktury technicznej,
h) gospodarka odpadami:	zgodnie z przepisami odrębnymi;
11) ZASADY I WARUNKI SCALANIA I PODZIAŁU NIERUCHOMOŚCI:	
nie ustala się;	
12) SPOSÓB I TERMIN TYMCZASOWEGO ZAGOSPODAROWANIA, URZĄDZANIA I UŻYTKOWANIA TERENÓW:	
nie ustala się;	
13) STAWKA PROCENTOWA, NA PODSTAWIE KTÓREJ USTALA SIĘ OPŁATĘ, O KTÓREJ MOWA W ART. 36 UST. 4 USTAWY Z DNIA 27 MARCA 2003 R. O PLANOWANIU I ZAGOSPODAROWANIU PRZESTRZENNYM:	
0%;	
14) SZCZEGÓLNE WARUNKI ZAGOSPODAROWANIA TERENÓW ORAZ OGRANICZENIA W ICH UŻYTKOWANIU:	
a) szerokość w liniach rozgraniczających minimum 10m, zgodnie z rysunkiem planu,	
b) zakaz zabudowy,	
c) obszar przestrzeni publicznej.	

51. KARTA TERENU NR 051

1) SYMBOL I NR TERENU:	5KDD;
2) POWIERZCHNIA TERENU:	81,1 a;
3) PRZEZNACZENIE TERENU:	
a) podstawowe:	tereny dróg publicznych – ulice dojazdowe,
b) uzupełniające:	- tereny zieleni urządzonej, - uzbrojenie terenu;
4) ZASADY KSZTAŁTOWANIA ZABUDOWY ORAZ WSKAŹNIKI ZAGOSPODAROWANIA TERENU:	
a) wskaźniki wykorzystania terenu:	nie ustala się,
b) linie zabudowy:	nie ustala się,
c) parametry zabudowy:	nie ustala się,
d) dachy:	nie ustala się;
5) ZASADY OCHRONY ŚRODOWISKA, PRZYRODY ORAZ OCHRONY I KSZTAŁTOWANIA KRAJOBRAZU:	

a) ochrona na podstawie przepisów odrębnych,	
b) zachowanie rowów melioracyjnych z dopuszczeniem zmiany ich trasy lub ich orurowania;	
6) ZASADY OCHRONY DZIEDZICTWA KULTUROWEGO I ZABYTKÓW, W TYM KRAJOBRAZÓW KULTUROWYCH ORAZ DÓBR KULTURY WSPÓŁCZESNEJ:	
nie ustala się;	
7) GRANICE I SPOSOBY ZAGOSPODAROWANIA TERENÓW LUB OBIEKTÓW PODLEGAJĄCYCH OCHRONIE NA PODSTAWIE PRZEPISÓW ODRĘBNYCH:	
a) tereny górnicze:	nie ustala się,
b) obszary szczególnego zagrożenia powodzią:	nie ustala się,
c) obszary osuwania się mas ziemnych:	nie ustala się,
d) krajobrazy priorytetowe określone w audycie krajobrazowym oraz w planach zagospodarowania przestrzennego województwa:	nie ustala się,
e) pozostałe tereny i obiekty:	nie ustala się;
8) ZASADY OCHRONY I KSZTAŁTOWANIA ŁADU PRZESTRZENNEGO:	
a) ustalenia kompozycyjno-estetyczne:	nie ustala się,
b) ustalenia dla tymczasowych obiektów usługowych:	zakaz lokalizacji,
c) wolnostojące budynki gospodarcze i garażowe:	zakaz lokalizacji,
d) zieleń	nie ustala się,
e) nadziemne części urządzeń technicznych:	dostosowanie pod względem kolorystyki i formy do otaczającej zabudowy lub przysłonięcie ich zielenią;
9) ZASADY MODERNIZACJI, ROZBUDOWY I BUDOWY SYSTEMÓW KOMUNIKACJI:	
a) wskaźnik miejsc postojowych (m.p.):	nie ustala się,
b) realizacja miejsc postojowych:	nie ustala się,
c) dostępność komunikacyjna:	nie ustala się;
10) ZASADY MODERNIZACJI, ROZBUDOWY I BUDOWY SYSTEMÓW INFRASTRUKTURY TECHNICZNEJ:	
a) zaopatrzenie w wodę:	zakaz lokalizacji obiektów budowlanych i sadzenia drzew uniemożliwiających dostęp do przebiegającej infrastruktury technicznej,
b) odprowadzenie ścieków bytowych, komunalnych i przemysłowych:	zakaz lokalizacji obiektów budowlanych i sadzenia drzew uniemożliwiających dostęp do przebiegającej infrastruktury technicznej,
c) odprowadzenie wód opadowych:	- zagospodarowanie wód opadowych i roztopowych na własnym terenie z wykorzystaniem systemów retencyjno-rozsączających, - do systemu rozdzielczej kanalizacji deszczowej, powiązanego z istniejącym układem kanalizacji deszczowej lub systemu rowów melioracyjnych poprzez systemy retencyjne na terenie, - zakaz lokalizacji obiektów budowlanych i sadzenia drzew uniemożliwiających dostęp do przebiegającej infrastruktury technicznej,
d) zaopatrzenie w gaz:	zakaz lokalizacji obiektów budowlanych i sadzenia drzew uniemożliwiających dostęp do przebiegającej infrastruktury technicznej,
e) zaopatrzenie w energię ciepłą:	zakaz lokalizacji obiektów budowlanych i sadzenia drzew uniemożliwiających dostęp do przebiegającej infrastruktury technicznej,
f) zaopatrzenie w energię elektryczną:	- z istniejących i planowanych elementów systemu elektroenergetycznego, - sytuowanie liniowych elementów sieci elektroenergetycznych pod ziemią, - dopuszcza się stosowanie odnawialnych źródeł energii, - zakaz lokalizacji obiektów budowlanych i sadzenia drzew uniemożliwiających dostęp do przebiegającej infrastruktury technicznej,
g) zapewnienie telekomunikacji:	- z istniejących i planowanych elementów infrastruktury telekomunikacyjnej, - sytuowanie planowanych liniowych elementów infrastruktury telekomunikacyjnej pod ziemią, - dopuszcza się lokalizację inwestycji celu publicznego z zakresu łączności publicznej w rozumieniu przepisów odrębnych, - zakaz lokalizacji obiektów budowlanych i sadzenia drzew uniemożliwiających dostęp do przebiegającej infrastruktury technicznej,
h) gospodarka odpadami:	zgodnie z przepisami odrębnymi;
11) ZASADY I WARUNKI SCALANIA I PODZIAŁU NIERUCHOMOŚCI:	
nie ustala się;	
12) SPOSÓB I TERMIN TYMCZASOWEGO ZAGOSPODAROWANIA, URZĄDZANIA I UŻYTKOWANIA TERENÓW:	
nie ustala się;	
13) STAWKA PROCENTOWA, NA PODSTAWIE KTÓREJ USTALA SIĘ OPŁATĘ, O KTÓREJ MOWA W ART. 36 UST. 4 USTAWY Z DNIA 27 MARCA 2003 R. O PLANOWANIU I ZAGOSPODAROWANIU PRZESTRZENNYM:	
20%;	
14) SZCZEGÓLNE WARUNKI ZAGOSPODAROWANIA TERENÓW ORAZ OGRANICZENIA W ICH UŻYTKOWANIU:	
a) szerokość w liniach rozgraniczających minimum 12m, zgodnie z rysunkiem planu,	
b) zakaz zabudowy,	
c) obszar przestrzeni publicznej,	
d) na obszarze, na którym prawdopodobieństwo wystąpienia powodzi jest niskie i wynosi raz na 500 lat, obowiązuje stosowanie rozwiązań techniczno-konstrukcyjnych, a także materiałowych minimalizujących skutki powodzi,	
e) wzdłuż napowietrznych linii elektroenergetycznych 110 kV oraz w odległości 20m od osi linii po obu jej stronach obowiązują przepisy odrębne.	

52. KARTA TERENU NR 052

1) SYMBOL I NR TERENU:	6KDD;
2) POWIERZCHNIA TERENU:	168,2 a;

3) PRZEZNACZENIE TERENU:	
a) podstawowe:	tereny dróg publicznych – ulice dojazdowe,
b) uzupełniające:	- tereny zieleni urządzonej, - uzbrojenie terenu;
4) ZASADY KSZTAŁTOWANIA ZABUDOWY ORAZ WSKAŹNIKI ZAGOSPODAROWANIA TERENU:	
a) wskaźniki wykorzystania terenu:	nie ustala się,
b) linie zabudowy:	nie ustala się,
c) parametry zabudowy:	nie ustala się,
d) dachy:	nie ustala się;
5) ZASADY OCHRONY ŚRODOWISKA, PRZYRODY ORAZ OCHRONY I KSZTAŁTOWANIA KRAJOBRAZU:	
a) ochrona na podstawie przepisów odrębnych,	
b) zachowanie rowów melioracyjnych z dopuszczeniem zmiany ich trasy lub ich orurowania;	
6) ZASADY OCHRONY DZIEDZICTWA KULTUROWEGO I ZABYTKÓW, W TYM KRAJOBRAZÓW KULTUROWYCH ORAZ DÓBR KULTURY WSPÓŁCZESNEJ:	
nie ustala się;	
7) GRANICE I SPOSOBY ZAGOSPODAROWANIA TERENÓW LUB OBIEKTÓW PODLEGAJĄCYCH OCHRONIE NA PODSTAWIE PRZEPISÓW ODREBNYCH:	
a) tereny górnicze:	nie ustala się,
b) obszary szczególnego zagrożenia powodzią:	nie ustala się,
c) obszary osuwania się mas ziemnych:	nie ustala się,
d) krajobrazy priorytetowe określone w audycie krajobrazowym oraz w planach zagospodarowania przestrzennego województwa:	nie ustala się,
e) pozostałe tereny i obiekty:	nie ustala się;
8) ZASADY OCHRONY I KSZTAŁTOWANIA ŁADU PRZESTRZENNEGO:	
a) ustalenia kompozycyjno-estetyczne:	nie ustala się,
b) ustalenia dla tymczasowych obiektów usługowych:	zakaz lokalizacji,
c) wolnostojące budynki gospodarcze i garażowe:	zakaz lokalizacji,
d) zieleni	nie ustala się,
e) nadziemne części urządzeń technicznych:	dostosowanie pod względem kolorystyki i formy do otaczającej zabudowy lub przysłonięcie ich zielenią;
9) ZASADY MODERNIZACJI, ROZBUDOWY I BUDOWY SYSTEMÓW KOMUNIKACJI:	
a) wskaźnik miejsc postojowych (m.p.):	nie ustala się,
b) realizacja miejsc postojowych:	nie ustala się,
c) dostępność komunikacyjna:	nie ustala się;
10) ZASADY MODERNIZACJI, ROZBUDOWY I BUDOWY SYSTEMÓW INFRASTRUKTURY TECHNICZNEJ:	
a) zaopatrzenie w wodę:	zakaz lokalizacji obiektów budowlanych i sadzenia drzew uniemożliwiających dostęp do przebiegającej infrastruktury technicznej,
b) odprowadzenie ścieków bytowych, komunalnych i przemysłowych:	zakaz lokalizacji obiektów budowlanych i sadzenia drzew uniemożliwiających dostęp do przebiegającej infrastruktury technicznej,
c) odprowadzenie wód opadowych:	- zagospodarowanie wód opadowych i roztopowych na własnym terenie z wykorzystaniem systemów retencyjno-rozsączających, - do systemu rozdzielczej kanalizacji deszczowej, powiązanego z istniejącym układem kanalizacji deszczowej lub systemu rowów melioracyjnych poprzez systemy retencyjne na terenie, - zakaz lokalizacji obiektów budowlanych i sadzenia drzew uniemożliwiających dostęp do przebiegającej infrastruktury technicznej,
d) zaopatrzenie w gaz:	zakaz lokalizacji obiektów budowlanych i sadzenia drzew uniemożliwiających dostęp do przebiegającej infrastruktury technicznej,
e) zaopatrzenie w energię ciepłą:	zakaz lokalizacji obiektów budowlanych i sadzenia drzew uniemożliwiających dostęp do przebiegającej infrastruktury technicznej,
f) zaopatrzenie w energię elektryczną:	- z istniejących i planowanych elementów systemu elektroenergetycznego, - sytuowanie liniowych elementów sieci elektroenergetycznych pod ziemią, - dopuszcza się stosowanie odnawialnych źródeł energii, - zakaz lokalizacji obiektów budowlanych i sadzenia drzew uniemożliwiających dostęp do przebiegającej infrastruktury technicznej,
g) zapewnienie telekomunikacji:	- z istniejących i planowanych elementów infrastruktury telekomunikacyjnej, - sytuowanie planowanych liniowych elementów infrastruktury telekomunikacyjnej pod ziemią, - dopuszcza się lokalizację inwestycji celu publicznego z zakresu łączności publicznej w rozumieniu przepisów odrębnych, - zakaz lokalizacji obiektów budowlanych i sadzenia drzew uniemożliwiających dostęp do przebiegającej infrastruktury technicznej,
h) gospodarka odpadami:	zgodnie z przepisami odrębnymi;
11) ZASADY I WARUNKI SCALANIA I PODZIAŁU NIERUCHOMOŚCI:	
nie ustala się;	
12) SPOSÓB I TERMIN TYMCZASOWEGO ZAGOSPODAROWANIA, URZĄDZANIA I UŻYTKOWANIA TERENÓW:	
nie ustala się;	
13) STAWKA PROCENTOWA, NA PODSTAWIE KTÓREJ USTALA SIĘ OPŁATĘ, O KTÓREJ MOWA W ART. 36 UST. 4 USTAWY Z DNIA 27 MARCA 2003 R. O PLANOWANIU I ZAGOSPODAROWANIU PRZESTRZENNYM:	
0%;	
14) SZCZEGÓLNE WARUNKI ZAGOSPODAROWANIA TERENÓW ORAZ OGRANICZENIA W ICH UŻYTKOWANIU:	
a) szerokość w liniach rozgraniczających minimum 9,7m, zgodnie z rysunkiem planu,	
b) zakaz zabudowy,	

c) obszar przestrzeni publicznej,
d) na obszarze, na którym prawdopodobieństwo wystąpienia powodzi jest niskie i wynosi raz na 500 lat, obowiązuje stosowanie rozwiązań techniczno-konstrukcyjnych, a także materiałowych minimalizujących skutki powodzi,
e) wzdłuż napowietrznych linii elektroenergetycznych 110 kV oraz w odległości 20m od osi linii po obu jej stronach obowiązują przepisy odrębne,
f) dla gazociągu wysokiego ciśnienia oraz w odległości do 35m od osi kierunkowej gazociągu po obu jej stronach obowiązują przepisy odrębne.

53. KARTA TERENU NR 053

1) SYMBOL I NR TERENU:	7KDD;
2) POWIERZCHNIA TERENU:	98,6 a;
3) PRZEZNACZENIE TERENU:	
a) podstawowe:	tereny dróg publicznych – ulice dojazdowe,
b) uzupełniające:	- tereny zieleni urządzonej, - uzbrojenie terenu;
4) ZASADY KSZTAŁTOWANIA ZABUDOWY ORAZ WSKAŹNIKI ZAGOSPODAROWANIA TERENU:	
a) wskaźniki wykorzystania terenu:	nie ustala się,
b) linie zabudowy:	nie ustala się,
c) parametry zabudowy:	nie ustala się,
d) dachy:	nie ustala się;
5) ZASADY OCHRONY ŚRODOWISKA, PRZYRODY ORAZ OCHRONY I KSZTAŁTOWANIA KRAJOBRAZU:	
a) ochrona na podstawie przepisów odrębnych,	
b) zachowanie rowów melioracyjnych z dopuszczeniem zmiany ich trasy lub ich orurowania;	
6) ZASADY OCHRONY DZIEDZICTWA KULTUROWEGO I ZABYTKÓW, W TYM KRAJOBRAZÓW KULTUROWYCH ORAZ DÓBR KULTURY WSPÓŁCZESNEJ:	
nie ustala się;	
7) GRANICE I SPOSOBY ZAGOSPODAROWANIA TERENÓW LUB OBIEKTÓW PODLEGAJĄCYCH OCHRONIE NA PODSTAWIE PRZEPISÓW ODREBNYCH:	
a) tereny górnicze:	nie ustala się,
b) obszary szczególnego zagrożenia powodzią:	nie ustala się,
c) obszary osuwania się mas ziemnych:	nie ustala się,
d) krajobrazy priorytetowe określone w audycie krajobrazowym oraz w planach zagospodarowania przestrzennego województwa:	nie ustala się,
e) pozostałe tereny i obiekty:	nie ustala się,
8) ZASADY OCHRONY I KSZTAŁTOWANIA ŁADU PRZESTRZENNEGO:	
a) ustalenia kompozycyjno-estetyczne:	nie ustala się,
b) ustalenia dla tymczasowych obiektów usługowych:	zakaz lokalizacji,
c) wolnostojące budynki gospodarcze i garażowe:	zakaz lokalizacji,
d) zieleń	nie ustala się,
e) nadziemne części urządzeń technicznych:	dostosowanie pod względem kolorystyki i formy do otaczającej zabudowy lub przysłonięcie ich zielenią;
9) ZASADY MODERNIZACJI, ROZBUDOWY I BUDOWY SYSTEMÓW KOMUNIKACJI:	
a) wskaźnik miejsc postojowych (m.p.):	nie ustala się,
b) realizacja miejsc postojowych:	nie ustala się,
c) dostępność komunikacyjna:	nie ustala się;
10) ZASADY MODERNIZACJI, ROZBUDOWY I BUDOWY SYSTEMÓW INFRASTRUKTURY TECHNICZNEJ:	
a) zaopatrzenie w wodę:	zakaz lokalizacji obiektów budowlanych i sadzenia drzew uniemożliwiających dostęp do przebiegającej infrastruktury technicznej,
b) odprowadzenie ścieków bytowych, komunalnych i przemysłowych:	zakaz lokalizacji obiektów budowlanych i sadzenia drzew uniemożliwiających dostęp do przebiegającej infrastruktury technicznej,
c) odprowadzenie wód opadowych:	- zagospodarowanie wód opadowych i roztopowych na własnym terenie z wykorzystaniem systemów retencyjno-rozsączających, - do systemu rozdzielczej kanalizacji deszczowej, powiązanego z istniejącym układem kanalizacji deszczowej lub systemu rowów melioracyjnych poprzez systemy retencyjne na terenie, - zakaz lokalizacji obiektów budowlanych i sadzenia drzew uniemożliwiających dostęp do przebiegającej infrastruktury technicznej,
d) zaopatrzenie w gaz:	zakaz lokalizacji obiektów budowlanych i sadzenia drzew uniemożliwiających dostęp do przebiegającej infrastruktury technicznej,
e) zaopatrzenie w energię ciepłą:	zakaz lokalizacji obiektów budowlanych i sadzenia drzew uniemożliwiających dostęp do przebiegającej infrastruktury technicznej,
f) zaopatrzenie w energię elektryczną:	- z istniejących i planowanych elementów systemu elektroenergetycznego, - sytuowanie liniowych elementów sieci elektroenergetycznych pod ziemią, - dopuszcza się stosowanie odnawialnych źródeł energii, - zakaz lokalizacji obiektów budowlanych i sadzenia drzew uniemożliwiających dostęp do przebiegającej infrastruktury technicznej,
g) zapewnienie telekomunikacji:	- z istniejących i planowanych elementów infrastruktury telekomunikacyjnej, - sytuowanie planowanych liniowych elementów infrastruktury telekomunikacyjnej pod ziemią, - dopuszcza się lokalizację inwestycji celu publicznego z zakresu łączności publicznej w rozumieniu przepisów odrębnych, - zakaz lokalizacji obiektów budowlanych i sadzenia drzew uniemożliwiających

	dostęp do przebiegającej infrastruktury technicznej,
h) gospodarka odpadami:	zgodnie z przepisami odrębnymi;
11) ZASADY I WARUNKI SCALANIA I PODZIAŁU NIERUCHOMOŚCI:	
nie ustala się;	
12) SPOSÓB I TERMIN TYMCZASOWEGO ZAGOSPODAROWANIA, URZĄDZANIA I UŻYTKOWANIA TERENÓW:	
nie ustala się;	
13) STAWKA PROCENTOWA, NA PODSTAWIE KTÓREJ USTALA SIĘ OPLATE, O KTÓREJ MOWA W ART. 36 UST. 4 USTAWY Z DNIA 27 MARCA 2003 R. O PLANOWANIU I ZAGOSPODAROWANIU PRZESTRZENNYM:	
0%;	
14) SZCZEGÓLNE WARUNKI ZAGOSPODAROWANIA TERENÓW ORAZ OGRANICZENIA W ICH UŻYTKOWANIU:	
a) szerokość w liniach rozgraniczających minimum 10m, zgodnie z rysunkiem planu,	
b) zakaz zabudowy,	
c) obszar przestrzeni publicznej,	
d) na obszarze, na którym prawdopodobieństwo wystąpienia powodzi jest niskie i wynosi raz na 500 lat, obowiązuje stosowanie rozwiązań techniczno-konstrukcyjnych, a także materiałowych minimalizujących skutki powodzi.	

54. KARTA TERENU NR 054

1) SYMBOL I NR TERENU:	8KDD;
2) POWIERZCHNIA TERENU:	6,3 a;
3) PRZEZNACZENIE TERENU:	
a) podstawowe:	tereny dróg publicznych – ulice dojazdowe,
b) uzupełniające:	- tereny zieleni urządzonej, - uzbrojenie terenu;
4) ZASADY KSZTAŁTOWANIA ZABUDOWY ORAZ WSKAŹNIKI ZAGOSPODAROWANIA TERENU:	
a) wskaźniki wykorzystania terenu:	nie ustala się,
b) linie zabudowy:	nie ustala się,
c) parametry zabudowy:	nie ustala się,
d) dachy:	nie ustala się;
5) ZASADY OCHRONY ŚRODOWISKA, PRZYRODY ORAZ OCHRONY I KSZTAŁTOWANIA KRAJOBRAZU:	
a) ochrona na podstawie przepisów odrębnych,	
b) zachowanie rowów melioracyjnych z dopuszczeniem zmiany ich trasy lub ich orurowania;	
6) ZASADY OCHRONY DZIEDZICTWA KULTUROWEGO I ZABYTKÓW, W TYM KRAJOBRAZÓW KULTUROWYCH ORAZ DÓBR KULTURY WSPÓŁCZESNEJ:	
nie ustala się;	
7) GRANICE I SPOSOBY ZAGOSPODAROWANIA TERENÓW LUB OBIEKTÓW PODLEGAJĄCYCH OCHRONIE NA PODSTAWIE PRZEPISÓW ODRĘBNYCH:	
a) tereny górnicze:	nie ustala się,
b) obszary szczególnego zagrożenia powodzią:	nie ustala się,
c) obszary osuwania się mas ziemnych:	nie ustala się,
d) krajobrazy priorytetowe określone w audycie krajobrazowym oraz w planach zagospodarowania przestrzennego województwa:	nie ustala się,
e) pozostałe tereny i obiekty:	nie ustala się;
8) ZASADY OCHRONY I KSZTAŁTOWANIA ŁADU PRZESTRZENNEGO:	
a) ustalenia kompozycyjno-estetyczne:	nie ustala się,
b) ustalenia dla tymczasowych obiektów usługowych:	zakaz lokalizacji,
c) wolnostojące budynki gospodarcze i garażowe:	zakaz lokalizacji,
d) zieleni	nie ustala się,
e) nadziemne części urządzeń technicznych:	dostosowanie pod względem kolorystyki i formy do otaczającej zabudowy lub przysłonięcie ich zielenią;
9) ZASADY MODERNIZACJI, ROZBUDOWY I BUDOWY SYSTEMÓW KOMUNIKACJI:	
a) wskaźnik miejsc postojowych (m.p.):	nie ustala się,
b) realizacja miejsc postojowych:	nie ustala się,
c) dostępność komunikacyjna:	nie ustala się;
10) ZASADY MODERNIZACJI, ROZBUDOWY I BUDOWY SYSTEMÓW INFRASTRUKTURY TECHNICZNEJ:	
a) zaopatrzenie w wodę:	zakaz lokalizacji obiektów budowlanych i sadzenia drzew uniemożliwiających dostęp do przebiegającej infrastruktury technicznej,
b) odprowadzenie ścieków bytowych, komunalnych i przemysłowych:	zakaz lokalizacji obiektów budowlanych i sadzenia drzew uniemożliwiających dostęp do przebiegającej infrastruktury technicznej,
c) odprowadzenie wód opadowych:	- zagospodarowanie wód opadowych i roztopowych na własnym terenie z wykorzystaniem systemów retencyjno-rozsączających, - do systemu rozdzielczej kanalizacji deszczowej, powiązanego z istniejącym układem kanalizacji deszczowej lub systemu rowów melioracyjnych poprzez systemy retencyjne na terenie, - zakaz lokalizacji obiektów budowlanych i sadzenia drzew uniemożliwiających dostęp do przebiegającej infrastruktury technicznej,
d) zaopatrzenie w gaz:	zakaz lokalizacji obiektów budowlanych i sadzenia drzew uniemożliwiających dostęp do przebiegającej infrastruktury technicznej,
e) zaopatrzenie w energię ciepłą:	zakaz lokalizacji obiektów budowlanych i sadzenia drzew uniemożliwiających dostęp do przebiegającej infrastruktury technicznej,
f) zaopatrzenie w energię elektryczną:	- z istniejących i planowanych elementów systemu elektroenergetycznego, - sytuowanie liniowych elementów sieci elektroenergetycznych pod ziemią, - dopuszcza się stosowanie odnawialnych źródeł energii,

	- zakaz lokalizacji obiektów budowlanych i sadzenia drzew uniemożliwiających dostęp do przebiegającej infrastruktury technicznej,
g) zapewnienie telekomunikacji:	- z istniejących i planowanych elementów infrastruktury telekomunikacyjnej, - sytuowanie planowanych liniowych elementów infrastruktury telekomunikacyjnej pod ziemią, - dopuszcza się lokalizację inwestycji celu publicznego z zakresu łączności publicznej w rozumieniu przepisów odrębnych, - zakaz lokalizacji obiektów budowlanych i sadzenia drzew uniemożliwiających dostęp do przebiegającej infrastruktury technicznej,
h) gospodarka odpadami:	zgodnie z przepisami odrębnymi;
11) ZASADY I WARUNKI SCALANIA I PODZIAŁU NIERUCHOMOŚCI:	
nie ustala się;	
12) SPOSÓB I TERMIN TYMCZASOWEGO ZAGOSPODAROWANIA, URZĄDZANIA I UŻYTKOWANIA TERENÓW:	
nie ustala się;	
13) STAWKA PROCENTOWA, NA PODSTAWIE KTÓREJ USTALA SIĘ OPŁATE, O KTÓREJ MOWA W ART. 36 UST. 4 USTAWY Z DNIA 27 MARCA 2003 R. O PLANOWANIU I ZAGOSPODAROWANIU PRZESTRZENNYM:	
0%;	
14) SZCZEGÓLNE WARUNKI ZAGOSPODAROWANIA TERENÓW ORAZ OGRANICZENIA W ICH UŻYTKOWANIU:	
a) szerokość w liniach rozgraniczających 12m, zgodnie z rysunkiem planu,	
b) zakaz zabudowy,	
c) obszar przestrzeni publicznej,	
d) w odległości 10m od obszaru kolejowego i 20m od osi skrajnego toru obowiązują przepisy odrębne.	

55. KARTA TERENU NR 055

1) SYMBOL I NR TERENU:	9KDD;
2) POWIERZCHNIA TERENU:	23,3 a;
3) PRZEZNACZENIE TERENU:	
a) podstawowe:	tereny dróg publicznych – ulice dojazdowe,
b) uzupełniające:	- tereny zieleni urządzonej, - uzbrojenie terenu;
4) ZASADY KSZTAŁTOWANIA ZABUDOWY ORAZ WSKAŹNIKI ZAGOSPODAROWANIA TERENU:	
a) wskaźniki wykorzystania terenu:	nie ustala się,
b) linie zabudowy:	nie ustala się,
c) parametry zabudowy:	nie ustala się,
d) dachy:	nie ustala się;
5) ZASADY OCHRONY ŚRODOWISKA, PRZYRODY ORAZ OCHRONY I KSZTAŁTOWANIA KRAJOBRAZU:	
a) ochrona na podstawie przepisów odrębnych,	
b) zachowanie rowów melioracyjnych z dopuszczeniem zmiany ich trasy lub ich orurowania;	
6) ZASADY OCHRONY DZIEDZICTWA KULTUROWEGO I ZABYTKÓW, W TYM KRAJOBRAZÓW KULTUROWYCH ORAZ DÓBR KULTURY WSPÓŁCZESNEJ:	
nie ustala się;	
7) GRANICE I SPOSOBY ZAGOSPODAROWANIA TERENÓW LUB OBIEKTÓW PODLEGAJĄCYCH OCHRONIE NA PODSTAWIE PRZEPISÓW ODRĘBNYCH:	
a) tereny górnicze:	nie ustala się,
b) obszary szczególnego zagrożenia powodzią:	nie ustala się,
c) obszary osuwania się mas ziemnych:	nie ustala się,
d) krajobrazy priorytetowe określone w audycie krajobrazowym oraz w planach zagospodarowania przestrzennego województwa:	nie ustala się,
e) pozostałe tereny i obiekty:	nie ustala się,
8) ZASADY OCHRONY I KSZTAŁTOWANIA ŁADU PRZESTRZENNEGO:	
a) ustalenia kompozycyjno-estetyczne:	- ulica jednoprzestrzenna bez wyniesionych chodników ponad krawędź jezdni, - nawierzchnia rozbieralna,
b) ustalenia dla tymczasowych obiektów usługowych:	zakaz lokalizacji,
c) wolnostojące budynki gospodarcze i garażowe:	zakaz lokalizacji,
d) zieleni	nie ustala się,
e) nadziemne części urządzeń technicznych:	dostosowanie pod względem kolorystyki i formy do otaczającej zabudowy lub przysłonięcie ich zielenią;
9) ZASADY MODERNIZACJI, ROZBUDOWY I BUDOWY SYSTEMÓW KOMUNIKACJI:	
a) wskaźnik miejsc postojowych (m.p.):	nie ustala się,
b) realizacja miejsc postojowych:	nie ustala się,
c) dostępność komunikacyjna:	nie ustala się;
10) ZASADY MODERNIZACJI, ROZBUDOWY I BUDOWY SYSTEMÓW INFRASTRUKTURY TECHNICZNEJ:	
a) zaopatrzenie w wodę:	zakaz lokalizacji obiektów budowlanych i sadzenia drzew uniemożliwiających dostęp do przebiegającej infrastruktury technicznej,
b) odprowadzenie ścieków bytowych, komunalnych i przemysłowych:	zakaz lokalizacji obiektów budowlanych i sadzenia drzew uniemożliwiających dostęp do przebiegającej infrastruktury technicznej,
c) odprowadzenie wód opadowych:	- zagospodarowanie wód opadowych i roztopowych na własnym terenie z wykorzystaniem systemów retencyjno-rozsączających, - do systemu rozdzielczej kanalizacji deszczowej, powiązanego z istniejącym układem kanalizacji deszczowej lub systemu rowów melioracyjnych poprzez systemy retencyjne na terenie, - zakaz lokalizacji obiektów budowlanych i sadzenia drzew uniemożliwiających

d) zaopatrzenie w gaz:	dostęp do przebiegającej infrastruktury technicznej, zakaz lokalizacji obiektów budowlanych i sadzenia drzew uniemożliwiających dostęp do przebiegającej infrastruktury technicznej,
e) zaopatrzenie w energię ciepłą:	zakaz lokalizacji obiektów budowlanych i sadzenia drzew uniemożliwiających dostęp do przebiegającej infrastruktury technicznej,
f) zaopatrzenie w energię elektryczną:	- z istniejących i planowanych elementów systemu elektroenergetycznego, - sytuowanie liniowych elementów sieci elektroenergetycznych pod ziemią, - dopuszcza się stosowanie odnawialnych źródeł energii, - zakaz lokalizacji obiektów budowlanych i sadzenia drzew uniemożliwiających dostęp do przebiegającej infrastruktury technicznej,
g) zapewnienie telekomunikacji:	- z istniejących i planowanych elementów infrastruktury telekomunikacyjnej, - sytuowanie planowanych liniowych elementów infrastruktury telekomunikacyjnej pod ziemią, - dopuszcza się lokalizację inwestycji celu publicznego z zakresu łączności publicznej w rozumieniu przepisów odrębnych, - zakaz lokalizacji obiektów budowlanych i sadzenia drzew uniemożliwiających dostęp do przebiegającej infrastruktury technicznej,
h) gospodarka odpadami:	zgodnie z przepisami odrębnymi;
11) ZASADY I WARUNKI SCALANIA I PODZIAŁU NIERUCHOMOŚCI:	
nie ustala się;	
12) SPOSÓB I TERMIN TYMCZASOWEGO ZAGOSPODAROWANIA, URZĄDZANIA I UŻYTKOWANIA TERENÓW:	
nie ustala się;	
13) STAWKA PROCENTOWA, NA PODSTAWIE KTÓREJ USTALA SIĘ OPLATE, O KTÓREJ MOWA W ART. 36 UST. 4 USTAWY Z DNIA 27 MARCA 2003 R. O PLANOWANIU I ZAGOSPODAROWANIU PRZESTRZENNYM:	
0%;	
14) SZCZEGÓLNE WARUNKI ZAGOSPODAROWANIA TERENÓW ORAZ OGRANICZENIA W ICH UŻYTKOWANIU:	
a) szerokość w liniach rozgraniczających minimum 5m, zgodnie z rysunkiem planu,	
b) zakaz zabudowy,	
c) obszar przestrzeni publicznej,	
d) na obszarze, na którym prawdopodobieństwo wystąpienia powodzi jest niskie i wynosi raz na 500 lat, obowiązuje stosowanie rozwiązań techniczno-konstrukcyjnych, a także materiałowych minimalizujących skutki powodzi.	

56. KARTA TERENU NR 056

1) SYMBOL I NR TERENU:	10KDD;
2) POWIERZCHNIA TERENU:	23,5 a;
3) PRZEZNACZENIE TERENU:	
a) podstawowe:	tereny dróg publicznych – ulice dojazdowe,
b) uzupełniające:	- tereny zieleni urządzonej, - uzbrojenie terenu;
4) ZASADY KSZTAŁTOWANIA ZABUDOWY ORAZ WSKAŹNIKI ZAGOSPODAROWANIA TERENU:	
a) wskaźniki wykorzystania terenu:	nie ustala się,
b) linie zabudowy:	nie ustala się,
c) parametry zabudowy:	nie ustala się,
d) dachy:	nie ustala się;
5) ZASADY OCHRONY ŚRODOWISKA, PRZYRODY ORAZ OCHRONY I KSZTAŁTOWANIA KRAJOBRAZU:	
a) ochrona na podstawie przepisów odrębnych,	
b) zachowanie rowów melioracyjnych z dopuszczeniem zmiany ich trasy lub ich orurowania;	
6) ZASADY OCHRONY DZIEDZICTWA KULTUROWEGO I ZABYTKÓW, W TYM KRAJOBRAZÓW KULTUROWYCH ORAZ DÓBR KULTURY WSPÓŁCZESNEJ:	
w obrębie archiwalnego stanowiska archeologicznego nr 7 ochrona zgodnie z przepisami odrębnymi;	
7) GRANICE I SPOSOBY ZAGOSPODAROWANIA TERENÓW LUB OBIEKTÓW PODLEGAJĄCYCH OCHRONIE NA PODSTAWIE PRZEPISÓW ODRĘBNYCH:	
a) tereny górnicze:	nie ustala się,
b) obszary szczególnego zagrożenia powodzią:	nie ustala się,
c) obszary osuwania się mas ziemnych:	nie ustala się,
d) krajobrazy priorytetowe określone w audycie krajobrazowym oraz w planach zagospodarowania przestrzennego województwa:	nie ustala się,
e) pozostałe tereny i obiekty:	nie ustala się,
8) ZASADY OCHRONY I KSZTAŁTOWANIA ŁADU PRZESTRZENNEGO:	
a) ustalenia kompozycyjno-estetyczne:	- ulica jednoprzestrzenna bez wyniesionych chodników ponad krawędź jezdni, - nawierzchnia rozbiegająca,
b) ustalenia dla tymczasowych obiektów usługowych:	zakaz lokalizacji,
c) wolnostojące budynki gospodarcze i garażowe:	zakaz lokalizacji,
d) zieleni	skwer zieleni o powierzchni minimum 2a przy granicy z terenem SKDD,
e) nadziemne części urządzeń technicznych:	dostosowanie pod względem kolorystyki i formy do otaczającej zabudowy lub przysłonięcie ich zielenią;
9) ZASADY MODERNIZACJI, ROZBUDOWY I BUDOWY SYSTEMÓW KOMUNIKACJI:	
a) wskaźnik miejsc postojowych (m.p.):	nie ustala się,
b) realizacja miejsc postojowych:	nie ustala się,
c) dostępność komunikacyjna:	nie ustala się;
10) ZASADY MODERNIZACJI, ROZBUDOWY I BUDOWY SYSTEMÓW INFRASTRUKTURY TECHNICZNEJ:	
a) zaopatrzenie w wodę:	zakaz lokalizacji obiektów budowlanych i sadzenia drzew uniemożliwiających

b) odprowadzenie ścieków bytowych, komunalnych i przemysłowych:	dostęp do przebiegającej infrastruktury technicznej, zakaz lokalizacji obiektów budowlanych i sadzenia drzew uniemożliwiających dostęp do przebiegającej infrastruktury technicznej,
c) odprowadzenie wód opadowych:	- zagospodarowanie wód opadowych i roztopowych na własnym terenie z wykorzystaniem systemów retencyjno-rozsączających, - do systemu rozdzielczej kanalizacji deszczowej, powiązanego z istniejącym układem kanalizacji deszczowej lub systemu rowów melioracyjnych poprzez systemy retencyjne na terenie, - zakaz lokalizacji obiektów budowlanych i sadzenia drzew uniemożliwiających dostęp do przebiegającej infrastruktury technicznej,
d) zaopatrzenie w gaz:	zakaz lokalizacji obiektów budowlanych i sadzenia drzew uniemożliwiających dostęp do przebiegającej infrastruktury technicznej,
e) zaopatrzenie w energię ciepłą:	zakaz lokalizacji obiektów budowlanych i sadzenia drzew uniemożliwiających dostęp do przebiegającej infrastruktury technicznej,
f) zaopatrzenie w energię elektryczną:	- z istniejących i planowanych elementów systemu elektroenergetycznego, - sytuowanie liniowych elementów sieci elektroenergetycznych pod ziemią, - dopuszcza się stosowanie odnawialnych źródeł energii, - zakaz lokalizacji obiektów budowlanych i sadzenia drzew uniemożliwiających dostęp do przebiegającej infrastruktury technicznej,
g) zapewnienie telekomunikacji:	- z istniejących i planowanych elementów infrastruktury telekomunikacyjnej, - sytuowanie planowanych liniowych elementów infrastruktury telekomunikacyjnej pod ziemią, - dopuszcza się lokalizację inwestycji celu publicznego z zakresu łączności publicznej w rozumieniu przepisów odrębnych, - zakaz lokalizacji obiektów budowlanych i sadzenia drzew uniemożliwiających dostęp do przebiegającej infrastruktury technicznej,
h) gospodarka odpadami:	zgodnie z przepisami odrębnymi;
11) ZASADY I WARUNKI SCALANIA I PODZIAŁU NIERUCHOMOŚCI:	
nie ustala się;	
12) SPOSÓB I TERMIN TYMCZASOWEGO ZAGOSPODAROWANIA, URZĄDZANIA I UŻYTKOWANIA TERENÓW:	
nie ustala się;	
13) STAWKA PROCENTOWA, NA PODSTAWIE KTÓREJ USTALA SIĘ OPŁATĘ, O KTÓREJ MOWA W ART. 36 UST. 4 USTAWY Z DNIA 27 MARCA 2003 R. O PLANOWANIU I ZAGOSPODAROWANIU PRZESTRZENNYM:	
20%;	
14) SZCZEGÓLNE WARUNKI ZAGOSPODAROWANIA TERENÓW ORAZ OGRANICZENIA W ICH UŻYTKOWANIU:	
a) szerokość w liniach rozgraniczających minimum 6,8m, zgodnie z rysunkiem planu,	
b) zakaz zabudowy,	
c) obszar przestrzeni publicznej,	
d) na obszarze, na którym prawdopodobieństwo wystąpienia powodzi jest niskie i wynosi raz na 500 lat, obowiązuje stosowanie rozwiązań techniczno-konstrukcyjnych, a także materiałowych minimalizujących skutki powodzi.	

57. KARTA TERENU NR 057

1) SYMBOL I NR TERENU:	11KDD;
2) POWIERZCHNIA TERENU:	27,5 a;
3) PRZEZNACZENIE TERENU:	
a) podstawowe:	tereny dróg publicznych – ulice dojazdowe,
b) uzupełniające:	- tereny zieleni urządzonej, - uzbrojenie terenu;
4) ZASADY KSZTAŁTOWANIA ZABUDOWY ORAZ WSKAŹNIKI ZAGOSPODAROWANIA TERENU:	
a) wskaźniki wykorzystania terenu:	nie ustala się,
b) linie zabudowy:	nie ustala się,
c) parametry zabudowy:	nie ustala się,
d) dachy:	nie ustala się;
5) ZASADY OCHRONY ŚRODOWISKA, PRZYRODY ORAZ OCHRONY I KSZTAŁTOWANIA KRAJOBRAZU:	
a) ochrona na podstawie przepisów odrębnych,	
b) zachowanie rowów melioracyjnych z dopuszczeniem zmiany ich trasy lub ich orurowania;	
6) ZASADY OCHRONY DZIEDZICTWA KULTUROWEGO I ZABYTKÓW, W TYM KRAJOBRAZÓW KULTUROWYCH ORAZ DÓBR KULTURY WSPÓŁCZESNEJ:	
nie ustala się;	
7) GRANICE I SPOSOBY ZAGOSPODAROWANIA TERENÓW LUB OBIEKTÓW PODLEGAJĄCYCH OCHRONIE NA PODSTAWIE PRZEPISÓW ODRĘBNYCH:	
a) tereny górnicze:	nie ustala się,
b) obszary szczególnego zagrożenia powodzią:	nie ustala się,
c) obszary osuwania się mas ziemnych:	nie ustala się,
d) krajobrazy priorytetowe określone w audycie krajobrazowym oraz w planach zagospodarowania przestrzennego województwa:	nie ustala się,
e) pozostałe tereny i obiekty:	nie ustala się;
8) ZASADY OCHRONY I KSZTAŁTOWANIA ŁADU PRZESTRZENNEGO:	
a) ustalenia kompozycyjno-estetyczne:	- ulica jednoprzestrzenna bez wyniesionych chodników ponad krawędź jezdni, - nawierzchnia rozbiegająca,
b) ustalenia dla tymczasowych obiektów usługowych:	zakaz lokalizacji,
c) wolnostojące budynki gospodarcze i garażowe:	zakaz lokalizacji,

d) zielen	nie ustala się,
e) nadziemne części urządzeń technicznych:	dostosowanie pod względem kolorystyki i formy do otaczającej zabudowy lub przysłonięcie ich zielenią;
9) ZASADY MODERNIZACJI, ROZBUDOWY I BUDOWY SYSTEMÓW KOMUNIKACJI:	
a) wskaźnik miejsc postojowych (m.p.):	nie ustala się,
b) realizacja miejsc postojowych:	nie ustala się,
c) dostępność komunikacyjna:	nie ustala się;
10) ZASADY MODERNIZACJI, ROZBUDOWY I BUDOWY SYSTEMÓW INFRASTRUKTURY TECHNICZNEJ:	
a) zaopatrzenie w wodę:	zakaz lokalizacji obiektów budowlanych i sadzenia drzew uniemożliwiających dostęp do przebiegającej infrastruktury technicznej,
b) odprowadzenie ścieków bytowych, komunalnych i przemysłowych:	zakaz lokalizacji obiektów budowlanych i sadzenia drzew uniemożliwiających dostęp do przebiegającej infrastruktury technicznej,
c) odprowadzenie wód opadowych:	- zagospodarowanie wód opadowych i roztopowych na własnym terenie z wykorzystaniem systemów retencyjno-rozsączających, - do systemu rozdzielczej kanalizacji deszczowej, powiązanego z istniejącym układem kanalizacji deszczowej lub systemu rowów melioracyjnych poprzez systemy retencyjne na terenie, - zakaz lokalizacji obiektów budowlanych i sadzenia drzew uniemożliwiających dostęp do przebiegającej infrastruktury technicznej,
d) zaopatrzenie w gaz:	zakaz lokalizacji obiektów budowlanych i sadzenia drzew uniemożliwiających dostęp do przebiegającej infrastruktury technicznej,
e) zaopatrzenie w energię ciepłą:	zakaz lokalizacji obiektów budowlanych i sadzenia drzew uniemożliwiających dostęp do przebiegającej infrastruktury technicznej,
f) zaopatrzenie w energię elektryczną:	- z istniejących i planowanych elementów systemu elektroenergetycznego, - sytuowanie liniowych elementów sieci elektroenergetycznych pod ziemią, - dopuszcza się stosowanie odnawialnych źródeł energii, - zakaz lokalizacji obiektów budowlanych i sadzenia drzew uniemożliwiających dostęp do przebiegającej infrastruktury technicznej,
g) zapewnienie telekomunikacji:	- z istniejących i planowanych elementów infrastruktury telekomunikacyjnej, - sytuowanie planowanych liniowych elementów infrastruktury telekomunikacyjnej pod ziemią, - dopuszcza się lokalizację inwestycji celu publicznego z zakresu łączności publicznej w rozumieniu przepisów odrębnych, - zakaz lokalizacji obiektów budowlanych i sadzenia drzew uniemożliwiających dostęp do przebiegającej infrastruktury technicznej,
h) gospodarka odpadami:	zgodnie z przepisami odrębnymi;
11) ZASADY I WARUNKI SCALANIA I PODZIAŁU NIERUCHOMOŚCI:	
nie ustala się;	
12) SPOSÓB I TERMIN TYMCZASOWEGO ZAGOSPODAROWANIA, URZĄDZANIA I UŻYTKOWANIA TERENÓW:	
nie ustala się;	
13) STAWKA PROCENTOWA, NA PODSTAWIE KTÓREJ USTALA SIĘ OPŁATE, O KTÓREJ MOWA W ART. 36 UST. 4 USTAWY Z DNIA 27 MARCA 2003 R. O PLANOWANIU I ZAGOSPODAROWANIU PRZESTRZENNYM:	
0%;	
14) SZCZEGÓLNE WARUNKI ZAGOSPODAROWANIA TERENÓW ORAZ OGRANICZENIA W ICH UŻYTKOWANIU:	
a) szerokość w liniach rozgraniczających minimum 10m, zgodnie z rysunkiem planu,	
b) zakaz zabudowy,	
c) obszar przestrzeni publicznej,	
d) na obszarze, na którym prawdopodobieństwo wystąpienia powodzi jest niskie i wynosi raz na 500 lat, obowiązuje stosowanie rozwiązań techniczno-konstrukcyjnych, a także materiałowych minimalizujących skutki powodzi,	
e) wzdłuż napowietrznych linii elektroenergetycznych 110 kV oraz w odległości 20m od osi linii po obu jej stronach obowiązują przepisy odrębne.	

58. KARTA TERENU NR 058

1) SYMBOL I NR TERENU:	12KDD;
2) POWIERZCHNIA TERENU:	42,3 a;
3) PRZEZNACZENIE TERENU:	
a) podstawowe:	tereny dróg publicznych – ulice dojazdowe,
b) uzupełniające:	- tereny zieleni urządzonej, - uzbrojenie terenu;
4) ZASADY KSZTAŁTOWANIA ZABUDOWY ORAZ WSKAŹNIKI ZAGOSPODAROWANIA TERENU:	
a) wskaźniki wykorzystania terenu:	nie ustala się,
b) linie zabudowy:	nie ustala się,
c) parametry zabudowy:	nie ustala się,
d) dachy:	nie ustala się;
5) ZASADY OCHRONY ŚRODOWISKA, PRZYRODY ORAZ OCHRONY I KSZTAŁTOWANIA KRAJOBRAZU:	
a) ochrona na podstawie przepisów odrębnych,	
b) zachowanie rowów melioracyjnych z dopuszczeniem zmiany ich trasy lub ich orurowania;	
6) ZASADY OCHRONY DZIEDZICTWA KULTUROWEGO I ZABYTKÓW, W TYM KRAJOBRAZÓW KULTUROWYCH ORAZ DÓBR KULTURY WSPÓLCZESNEJ:	
nie ustala się;	
7) GRANICE I SPOSOBY ZAGOSPODAROWANIA TERENÓW LUB OBIEKTÓW PODLEGAJĄCYCH OCHRONIE NA PODSTAWIE PRZEPISÓW ODRĘBNYCH:	
a) tereny górnicze:	nie ustala się,

b) obszary szczególnego zagrożenia powodzią:	nie ustala się,
c) obszary osuwania się mas ziemnych:	nie ustala się,
d) krajobrazy priorytetowe określone w audycie krajobrazowym oraz w planach zagospodarowania przestrzennego województwa:	nie ustala się,
e) pozostałe tereny i obiekty:	nie ustala się;
8) ZASADY OCHRONY I KSZTAŁTOWANIA ŁADU PRZESTRZENNEGO:	
a) ustalenia kompozycyjno-estetyczne:	- ulica jednoprzestrzenna bez wyniesionych chodników ponad krawędź jezdni, - nawierzchnia rozbieralna,
b) ustalenia dla tymczasowych obiektów usługowych:	zakaz lokalizacji,
c) wolnostojące budynki gospodarcze i garażowe:	zakaz lokalizacji,
d) zieleń	nie ustala się,
e) nadziemne części urządzeń technicznych:	dostosowanie pod względem kolorystyki i formy do otaczającej zabudowy lub przysłonięcie ich zielenią;
9) ZASADY MODERNIZACJI, ROZBUDOWY I BUDOWY SYSTEMÓW KOMUNIKACJI:	
a) wskaźnik miejsc postojowych (m.p.):	nie ustala się,
b) realizacja miejsc postojowych:	nie ustala się,
c) dostępność komunikacyjna:	nie ustala się;
10) ZASADY MODERNIZACJI, ROZBUDOWY I BUDOWY SYSTEMÓW INFRASTRUKTURY TECHNICZNEJ:	
a) zaopatrzenie w wodę:	zakaz lokalizacji obiektów budowlanych i sadzenia drzew uniemożliwiających dostęp do przebiegającej infrastruktury technicznej,
b) odprowadzenie ścieków bytowych, komunalnych i przemysłowych:	zakaz lokalizacji obiektów budowlanych i sadzenia drzew uniemożliwiających dostęp do przebiegającej infrastruktury technicznej,
c) odprowadzenie wód opadowych:	- zagospodarowanie wód opadowych i roztopowych na własnym terenie z wykorzystaniem systemów retencyjno-rozsączających, - do systemu rozdzielczej kanalizacji deszczowej, powiązanego z istniejącym układem kanalizacji deszczowej lub systemu rowów melioracyjnych poprzez systemy retencyjne na terenie, - zakaz lokalizacji obiektów budowlanych i sadzenia drzew uniemożliwiających dostęp do przebiegającej infrastruktury technicznej,
d) zaopatrzenie w gaz:	zakaz lokalizacji obiektów budowlanych i sadzenia drzew uniemożliwiających dostęp do przebiegającej infrastruktury technicznej,
e) zaopatrzenie w energię ciepłą:	zakaz lokalizacji obiektów budowlanych i sadzenia drzew uniemożliwiających dostęp do przebiegającej infrastruktury technicznej,
f) zaopatrzenie w energię elektryczną:	- z istniejących i planowanych elementów systemu elektroenergetycznego, - sytuowanie liniowych elementów sieci elektroenergetycznych pod ziemią, - dopuszcza się stosowanie odnawialnych źródeł energii, - zakaz lokalizacji obiektów budowlanych i sadzenia drzew uniemożliwiających dostęp do przebiegającej infrastruktury technicznej,
g) zapewnienie telekomunikacji:	- z istniejących i planowanych elementów infrastruktury telekomunikacyjnej, - sytuowanie planowanych liniowych elementów infrastruktury telekomunikacyjnej pod ziemią, - dopuszcza się lokalizację inwestycji celu publicznego z zakresu łączności publicznej w rozumieniu przepisów odrębnych, - zakaz lokalizacji obiektów budowlanych i sadzenia drzew uniemożliwiających dostęp do przebiegającej infrastruktury technicznej,
h) gospodarka odpadami:	zgodnie z przepisami odrębnymi;
11) ZASADY I WARUNKI SCALANIA I PODZIAŁU NIERUCHOMOŚCI:	
nie ustala się;	
12) SPOSÓB I TERMIN TYMCZASOWEGO ZAGOSPODAROWANIA, URZĄDZANIA I UŻYTKOWANIA TERENÓW:	
nie ustala się;	
13) STAWKA PROCENTOWA, NA PODSTAWIE KTÓREJ USTALA SIĘ OPLATE, O KTÓREJ MOWA W ART. 36 UST. 4 USTAWY Z DNIA 27 MARCA 2003 R. O PLANOWANIU I ZAGOSPODAROWANIU PRZESTRZENNYM:	
0%;	
14) SZCZEGÓLNE WARUNKI ZAGOSPODAROWANIA TERENÓW ORAZ OGRANICZENIA W ICH UŻYTKOWANIU:	
a) szerokość w liniach rozgraniczających minimum 10m, zgodnie z rysunkiem planu,	
b) zakaz zabudowy,	
c) obszar przestrzeni publicznej,	
d) wzdłuż napowietrznych linii elektroenergetycznych 110 kV oraz w odległości 20m od osi linii po obu jej stronach obowiązują przepisy odrębne.	

59. KARTA TERENU NR 059

1) SYMBOL I NR TERENU:	13KDD;
2) POWIERZCHNIA TERENU:	3,7 a;
3) PRZEZNACZENIE TERENU:	
a) podstawowe:	tereny dróg publicznych – ulice dojazdowe,
b) uzupełniające:	- tereny zieleni urządzonej, - uzbrojenie terenu;
4) ZASADY KSZTAŁTOWANIA ZABUDOWY ORAZ WSKAŹNIKI ZAGOSPODAROWANIA TERENU:	
a) wskaźniki wykorzystania terenu:	nie ustala się,
b) linie zabudowy:	nie ustala się,
c) parametry zabudowy:	nie ustala się,
d) dachy:	nie ustala się;

5) ZASADY OCHRONY ŚRODOWISKA, PRZYRODY ORAZ OCHRONY I KSZTAŁTOWANIA KRAJOBRAZU:	
a) ochrona na podstawie przepisów odrębnych,	
b) zachowanie rowów melioracyjnych z dopuszczeniem zmiany ich trasy lub ich orurowania;	
6) ZASADY OCHRONY DZIEDZICTWA KULTUROWEGO I ZABYTKÓW, W TYM KRAJOBRAZÓW KULTUROWYCH ORAZ DÓBR KULTURY WSPÓŁCZESNEJ:	
nie ustala się;	
7) GRANICE I SPOSOBY ZAGOSPODAROWANIA TERENÓW LUB OBIEKTÓW PODLEGAJĄCYCH OCHRONIE NA PODSTAWIE PRZEPISÓW ODREBNYCH:	
a) tereny górnicze:	nie ustala się,
b) obszary szczególnego zagrożenia powodzią:	nie ustala się,
c) obszary osuwania się mas ziemnych:	nie ustala się,
d) krajobrazy priorytetowe określone w audycie krajobrazowym oraz w planach zagospodarowania przestrzennego województwa:	nie ustala się,
e) pozostałe tereny i obiekty:	nie ustala się,
8) ZASADY OCHRONY I KSZTAŁTOWANIA ŁADU PRZESTRZENNEGO:	
a) ustalenia kompozycyjno-estetyczne:	- ulica jednoprzestrzenna bez wyniesionych chodników ponad krawędź jezdni, - nawierzchnia rozbierna,
b) ustalenia dla tymczasowych obiektów usługowych:	zakaz lokalizacji,
c) wolnostojące budynki gospodarcze i garażowe:	zakaz lokalizacji,
d) zieleń	nie ustala się,
e) nadziemne części urządzeń technicznych:	dostosowanie pod względem kolorystyki i formy do otaczającej zabudowy lub przysłonięcie ich zielenią;
9) ZASADY MODERNIZACJI, ROZBUDOWY I BUDOWY SYSTEMÓW KOMUNIKACJI:	
a) wskaźnik miejsc postojowych (m.p.):	nie ustala się,
b) realizacja miejsc postojowych:	nie ustala się,
c) dostępność komunikacyjna:	nie ustala się;
10) ZASADY MODERNIZACJI, ROZBUDOWY I BUDOWY SYSTEMÓW INFRASTRUKTURY TECHNICZNEJ:	
a) zaopatrzenie w wodę:	zakaz lokalizacji obiektów budowlanych i sadzenia drzew uniemożliwiających dostęp do przebiegającej infrastruktury technicznej,
b) odprowadzenie ścieków bytowych, komunalnych i przemysłowych:	zakaz lokalizacji obiektów budowlanych i sadzenia drzew uniemożliwiających dostęp do przebiegającej infrastruktury technicznej,
c) odprowadzenie wód opadowych:	- zagospodarowanie wód opadowych i roztopowych na własnym terenie z wykorzystaniem systemów retencyjno-rozsączających, - do systemu rozdzielczej kanalizacji deszczowej, powiązanego z istniejącym układem kanalizacji deszczowej lub systemu rowów melioracyjnych poprzez systemy retencyjne na terenie, - zakaz lokalizacji obiektów budowlanych i sadzenia drzew uniemożliwiających dostęp do przebiegającej infrastruktury technicznej,
d) zaopatrzenie w gaz:	zakaz lokalizacji obiektów budowlanych i sadzenia drzew uniemożliwiających dostęp do przebiegającej infrastruktury technicznej,
e) zaopatrzenie w energię ciepłą:	zakaz lokalizacji obiektów budowlanych i sadzenia drzew uniemożliwiających dostęp do przebiegającej infrastruktury technicznej,
f) zaopatrzenie w energię elektryczną:	- z istniejących i planowanych elementów systemu elektroenergetycznego, - sytuowanie liniowych elementów sieci elektroenergetycznych pod ziemią, - dopuszcza się stosowanie odnawialnych źródeł energii, - zakaz lokalizacji obiektów budowlanych i sadzenia drzew uniemożliwiających dostęp do przebiegającej infrastruktury technicznej,
g) zapewnienie telekomunikacji:	- z istniejących i planowanych elementów infrastruktury telekomunikacyjnej, - sytuowanie planowanych liniowych elementów infrastruktury telekomunikacyjnej pod ziemią, - dopuszcza się lokalizację inwestycji celu publicznego z zakresu łączności publicznej w rozumieniu przepisów odrębnych, - zakaz lokalizacji obiektów budowlanych i sadzenia drzew uniemożliwiających dostęp do przebiegającej infrastruktury technicznej,
h) gospodarka odpadami:	zgodnie z przepisami odrębnymi;
11) ZASADY I WARUNKI SCALANIA I PODZIAŁU NIERUCHOMOŚCI:	
nie ustala się;	
12) SPOSÓB I TERMIN TYMCZASOWEGO ZAGOSPODAROWANIA, URZĄDZANIA I UŻYTKOWANIA TERENÓW:	
nie ustala się;	
13) STAWKA PROCENTOWA, NA PODSTAWIE KTÓREJ USTALA SIĘ OPLATĘ, O KTÓREJ MOWA W ART. 36 UST. 4 USTAWY Z DNIA 27 MARCA 2003 R. O PLANOWANIU I ZAGOSPODAROWANIU PRZESTRZENNYM:	
0%;	
14) SZCZEGÓLNE WARUNKI ZAGOSPODAROWANIA TERENÓW ORAZ OGRANICZENIA W ICH UŻYTKOWANIU:	
a) szerokość w liniach rozgraniczających minimum 4,9m, zgodnie z rysunkiem planu,	
b) zakaz zabudowy,	
c) obszar przestrzeni publicznej,	
d) na obszarze, na którym prawdopodobieństwo wystąpienia powodzi jest niskie i wynosi raz na 500 lat, obowiązuje stosowanie rozwiązań techniczno-konstrukcyjnych, a także materiałowych minimalizujących skutki powodzi.	

Rozdział 3.

Przepisy końcowe

§ 6. Wykonanie uchwały powierza się Prezydentowi Miasta Opola.

§ 7. Uchwała wchodzi w życie po upływie czternastu dni od dnia ogłoszenia w Dzienniku Urzędowym Województwa Opolskiego.

MIEJSCOWY PLAN ZAGOSPODAROWANIA PRZESTRZENNEGO "ELEKTROWNIA - CZARNOWĄSY" W OPOLU

ZAŁĄCZNIK NR 1 DO UCHWAŁY
NR
RADY MIASTA OPOLA
Z DNIA



WYRYS ZE STUDIUM UWARUNKOWAŃ I KIERUNKÓW
ZAGOSPODAROWANIA PRZESTRZENNEGO OPOLA
ZAŁĄCZNIK NR 2 DO UCHWAŁY NR LXVI/1248/18 RADY MIASTA OPOLA
Z DNIA 5 LIPCA 2018 r.

LEGENDA:

- GRANICE OBSZARU OBJĘTEGO PLANEM MIEJSCOWYM
- GRANICE ADMINISTRACYJNE OPOLA
- LINIE ROZGRANICZAJĄCE TERENY O RÓŻNYM PRZEZNACZENIU LUB RÓŻNYCH ZASADACH ZAGOSPODAROWANIA
- NIETRZEKACZALNE LINIE ZABUDOWY
- MN - TERENY ZABUDOWY MIESZKANIOWEJ JEDNORODZINNEJ
- MN/U - TERENY ZABUDOWY MIESZKANIOWEJ JEDNORODZINNEJ ORAZ USŁUG
- U - TERENY USŁUG
- P - TERENY OBIEKTÓW PRODUKCYJNYCH SKŁADÓW I MAGAZYNÓW ORAZ USŁUG
- P - TERENY OBIEKTÓW PRODUKCYJNYCH SKŁADÓW I MAGAZYNÓW
- ZP - TERENY ZIELENI URZĄDZONEJ
- R - TERENY ROLNICZE
- E - TERENY INFRASTRUKTURY TECHNICZNEJ - ELEKTROENERGETYKA
- K - TERENY INFRASTRUKTURY TECHNICZNEJ - KANALIZACJA
- KK - TERENY KOMUNIKACJI KOLEJOWEJ
- KDI - TERENY DRÓG PUBLICZNYCH - SKRZYŻOWANIE LUB WEZŁ
- KDG - TERENY DRÓG PUBLICZNYCH - ULICE GŁÓWNE
- KDZ - TERENY DRÓG PUBLICZNYCH - ULICE ZBIORCZE
- KDL - TERENY DRÓG PUBLICZNYCH - ULICE LOKALNE
- KDD - TERENY DRÓG PUBLICZNYCH - ULICE DOJAZDOWE
- PROPONOWANY PRZEBIEG ŚCIEŻEK I DRÓG ROWEROWYCH
- OSIE LINII ELEKTROENERGETYCZNYCH WYSOKIEGO NAPIĘCIA 110 kV
- OSIE LINII ELEKTROENERGETYCZNYCH WYSOKIEGO NAPIĘCIA 400 kV
- OSIE LINII ELEKTROENERGETYCZNYCH WYSOKIEGO NAPIĘCIA 400 kV-PROJEKTOWANE
- OS GAZOCIĄGU WYSOKIEGO CIŚNIENIA
- RUROCIĄG WODY SUROWEJ
- ODLEĞŁOŚĆ 35m OD OSI LINII ELEKTROENERGETYCZNYCH WYSOKIEGO NAPIĘCIA 400kV
- ODLEĞŁOŚĆ 35m OD OSI GAZOCIĄGU WYSOKIEGO CIŚNIENIA
- ODLEĞŁOŚĆ 20m OD OSI LINII ELEKTROENERGETYCZNYCH WYSOKIEGO NAPIĘCIA 110kV
- ISTNIEJĄCE ROWY MELIORACYJNE
- ZABYTKOWY WIADUKT
- ARCHIWALNE STANOWISKA ARCHEOLOGICZNE BEZ OKREŚLONYCH GRANIC
- STANOWISKA ARCHEOLOGICZNE
- OBSZARY, NA KTÓRYCH PRAWDOPODOBIEŃSTWO WYSTĄPIENIA POWODZI JEST NISKIE I WYNOŚI RAZ NA 500 LAT
- ORIENTACYJNE LINIE PODZIAŁÓW WEWNĘTRZNYCH

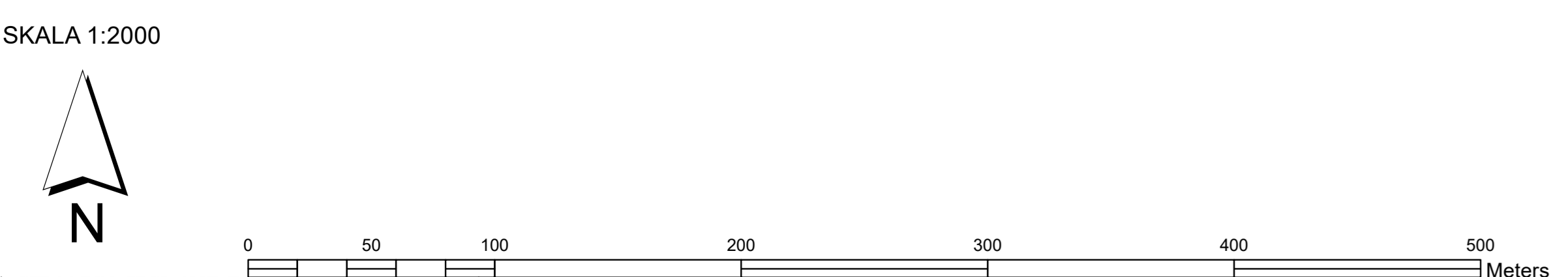

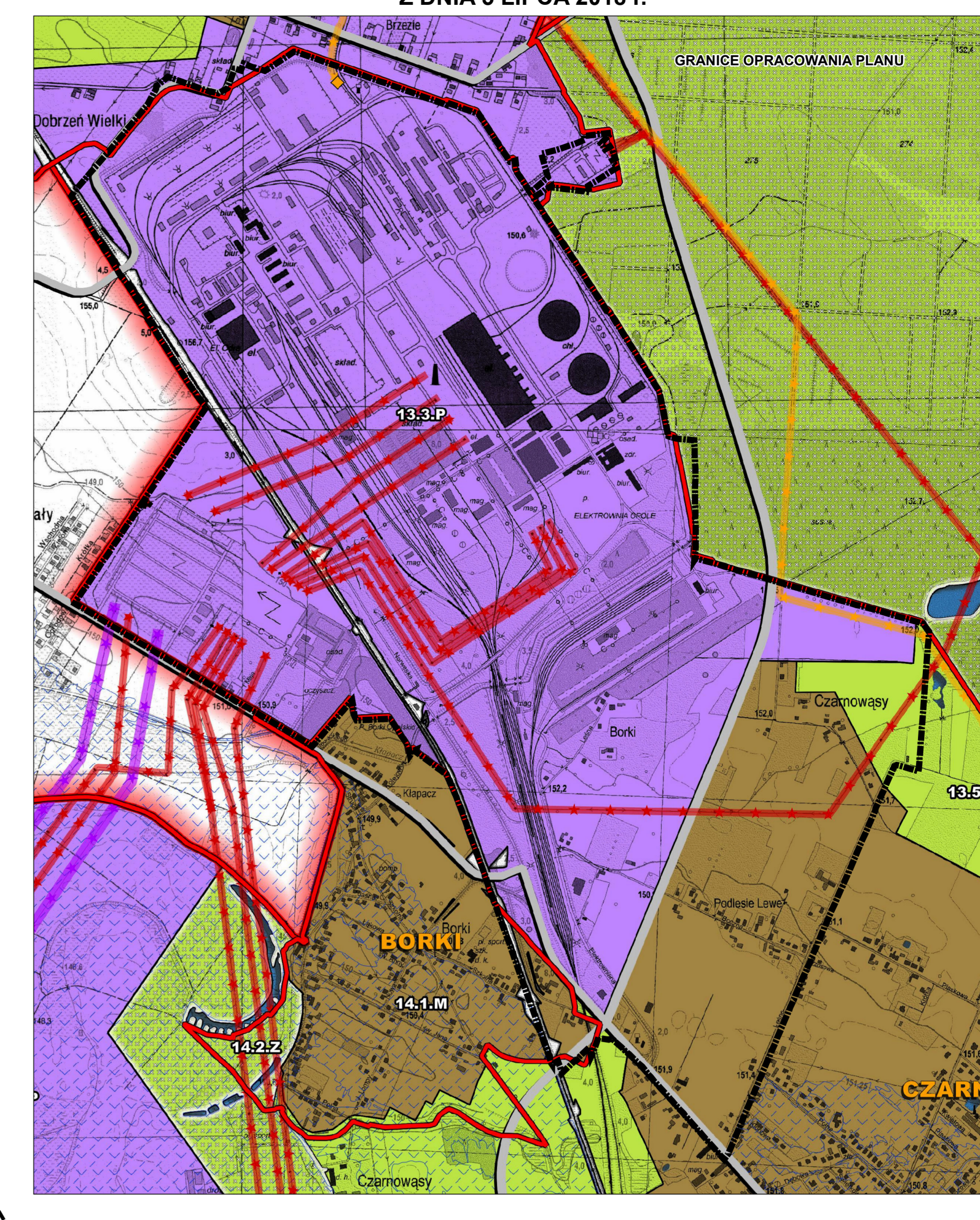

Załącznik Nr 2 do uchwały Nr

Rady Miasta Opola

z dnia 18 kwietnia 2019 r.

**ROZSTRZYGNĘCIE
RADY MIASTA OPOLA**

w sprawie sposobu realizacji i zasad finansowania inwestycji z zakresu infrastruktury technicznej, które należą do zadań własnych gminy

Na podstawie art. 20 ust. 1 ustawy z dnia 27 marca 2003 r. o planowaniu i zagospodarowaniu przestrzennym (Dz. U. z 2018 r. poz. 1945, z 2019 r. poz. 60 poz. 235) oraz w związku z uchwaleniem miejscowego planu zagospodarowania przestrzennego „Elektrownia - Czarnowąsy” w Opolu, Rada Miasta Opola rozstrzyga, co następuje:

1. Inwestycje infrastruktury technicznej objęte ustaleniami planu.

1) zasady obsługi oraz charakterystyka rozwiązań infrastruktury technicznej, w tym komunikacyjnej, zostały określone w ustaleniach miejscowego planu zagospodarowania przestrzennego „Elektrownia - Czarnowąsy” w Opolu;

2) w zakresie należącym do zadań własnych gminy zapisano w planie następujące inwestycje związane z budową, rozbudową i przebudową układu komunikacyjnego, w tym:

- a) drogi publiczne - ulice główne, oznaczone symbolami KDG i KDI,
- b) drogi publiczne - ulice zbiorcze, oznaczone symbolem KDZ i KDI,
- c) drogi publiczne - ulice lokalne, oznaczone symbolem KDL,
- d) drogi publiczne - ulice dojazdowe, oznaczone symbolem KDD;

3) inwestycje komunikacyjne określone w pkt 2 obejmują urządzenia towarzyszące (chodniki, zieleń, oświetlenie, sygnalizację i urządzenia sterowania ruchem);

4) w zakresie należącym do zadań własnych gminy zapisano w planie następujące inwestycje związane z budową i przebudową infrastruktury technicznej:

- a) wodociągi,
- b) kanalizacja sanitarna,
- c) kanalizacja deszczowa,
- d) oświetlenie drogowe;

2. Sposób realizacji zapisanych w planie inwestycji z zakresu infrastruktury technicznej.

1) zadania w zakresie realizacji dróg publicznych przewidzianych w planie oraz związanych z nimi wykupami terenów, prowadzić będą właściwe jednostki miejskie;

2) zadania w zakresie infrastruktury technicznej będą prowadzić właściwe przedsiębiorstwa, w kompetencji których leży rozwój sieci: wodociągowej, kanalizacji sanitarnej, energetycznej, gazociągowej, ciepłej oraz gospodarka odpadami;

- 3) zadania w zakresie infrastruktury technicznej realizowane będą zgodnie z ustaleniami miejscowego planu zagospodarowania przestrzennego oraz przepisami odrębnymi;
- 4) zadania związane z gospodarką odpadami realizowane są również zgodnie z planem gospodarki odpadami;
- 5) podstawę przyjęcia do realizacji zadań określonych w miejscowym planie zagospodarowania przestrzennego, które należą do zadań własnych gminy, stanowiąc będą zapisy Wieloletniej Prognozy Finansowej Miasta Opola;
- 6) określenie terminów przystąpienia i zakończenia realizacji tych zadań, ustalone będzie według kryteriów i zasad przyjętych przy konstruowaniu Wieloletniej Prognozy Finansowej Miasta Opola.
- 7) inwestycje mogą być realizowane etapowo w zależności od wielkości środków przeznaczonych na inwestycje.

3. Zasady finansowania inwestycji z zakresu infrastruktury technicznej określonych w planie.

- 1) finansowanie inwestycji odbywać się będzie poprzez wydatki z budżetu miasta;
- 2) współfinansowanie inwestycji środkami zewnętrznymi odbywać się będzie poprzez budżet miasta w ramach m.in.:
 - a) dotacji unijnych,
 - b) dotacji samorządu województwa,
 - c) dotacji i pożyczek z funduszy celowych,
 - d) kredytów i pożyczek bankowych,
 - e) innych środków zewnętrznych;
- 3) udział inwestorów w finansowaniu w ramach porozumień o charakterze cywilnoprawnym lub w formie partnerstwa publiczno-prywatnego, a także właścicieli nieruchomości.
- 4) ustala się zasadę finansowania inwestycji w zakresie układu komunikacyjnego, zgodnie art. 16 ustawy z dnia 21 marca 1985 r. o drogach publicznych, (Dz. U. z 2018 r. poz. 2068 z późn. zm.), który stanowi, że budowa lub przebudowa dróg publicznych spowodowana inwestycją niedrogową należy do inwestora tego przedsięwzięcia, a szczegółowe warunki budowy lub przebudowy dróg określa umowa między zarządcą drogi a inwestorem inwestycji niedrogowej.

Załącznik Nr 3 do uchwały Nr

Rady Miasta Opola

z dnia 18 kwietnia 2019 r.

ROZSTRZYGNĘCIE RADY MIASTA OPOLA

w sprawie sposobu rozpatrzenia uwag do projektu miejscowego planu zagospodarowania przestrzennego „Elektrownia - Czarnowąsy” w Opolu

Na podstawie art. 20 ust. 1 ustawy z dnia 27 marca 2003 r. o planowaniu i zagospodarowaniu przestrzennym (Dz. U. z 2018 r. poz. 1945, z 2019 r. poz. 60 poz. 235), biorąc pod uwagę stanowisko Prezydenta, Rada Miasta Opola rozstrzyga, co następuje:

1. Nieuwzględnione uwagi wniesione do projektu planu w terminie **pierwszego wyłożenia** (od 23 listopada 2018 r. do 21 grudnia 2018 r.) do publicznego wglądu miejscowego planu zagospodarowania przestrzennego „Elektrownia - Czarnowąsy” w Opolu:

a) odrzuca się uwagi i części uwag dotyczące zwiększenia powierzchni zabudowy mieszkaniowej i mieszkaniowo-usługowej, gdyż ze względu na bliskość Elektrowni Opole, planowanej obwodnicy Dobrzecia Wielkiego i jej węzła, terenów komunikacyjnych (linia kolejowa nr 277 relacji Opole Groszowice-Wrocław Brochów, linia kolejowa do Elektrowni Opole, obwodnica Czarnowásów na wiadukcie oraz obecna droga wojewódzka nr 454 na nasypie) zwiększanie powierzchni nowych terenów mieszkaniowych w stosunku do poprzednio obowiązującego planu zagospodarowania nie jest zasadne.

b) odrzuca się część uwagi dotyczącej zmiany zapisu w treści uchwały planu miejscowego o zaopatrzeniu w energię cieplną dla terenów, dla których dopuszczona jest zabudowa, gdyż ustalenia projektu planu miejscowego dają możliwość wyboru zaopatrzenia w energię cieplną zarówno z systemu ciepłowniczego lub z innych, w tym lokalnych źródeł ciepła.

c) odrzuca się część uwagi dotyczącej zmniejszenia odległości nieprzekraczalnych linii zabudowy od dróg ze względu na przepisy dotyczące dróg publicznych.

2. Nieuwzględnione uwagi wniesione do projektu planu w terminie **drugiego wyłożenia** (od 8 lutego 2019 r. do 8 marca 2019 r.) do publicznego wglądu miejscowego planu zagospodarowania przestrzennego „Elektrownia - Czarnowąsy” w Opolu:

a) odrzuca się uwagi dotyczące zwiększenia powierzchni zabudowy mieszkaniowo-usługowej, gdyż ze względu na bliskość Elektrowni Opole i planowanej obwodnicy Dobrzecia Wielkiego zwiększanie powierzchni nowych terenów mieszkaniowych w stosunku do poprzednio obowiązującego planu zagospodarowania nie jest zasadne.

b) odrzuca się uwagę dotyczącą zmniejszenia odległości nieprzekraczalnej linii zabudowy z 16m do 10m lub 8m od strony drogi 1KDG, lub wpasować nieprzekraczalną linię tak, aby w jej górnej części przybliżyć się do granic działki, gdyż zgodnie z przywołaną w uwadze ustawą o drogach publicznych obiekty budowlane poza terenem zabudowy można sytuować co najmniej 20m od krawędzi jezdni drogi wojewódzkiej i powiatowej.

UZASADNIENIE

do projektu uchwały w sprawie uchwalenia miejscowego planu zagospodarowania przestrzennego „Elektrownia – Czarnowąsy” w Opolu.

1. Stan faktyczny

Realizując zadania przydzielone jednostkom samorządu terytorialnego w ustawie z dnia 27 marca 2003 r. o planowaniu i zagospodarowaniu przestrzennym (Dz. U. z 2018 r. poz. 1945 z późn. zm.), polegające na ustalaniu przeznaczenia terenów oraz określaniu sposobów ich zagospodarowania i zabudowy, Rada Miasta Opola podjęła uchwałę nr LXVI/1249/18 z dnia 5 lipca 2018 r. w sprawie przystąpienia do sporządzenia miejscowego planu zagospodarowania przestrzennego „Elektrownia – Czarnowąsy” w Opolu.

Obszar objęty projektem miejscowego planu zagospodarowania przestrzennego „Elektrownia – Czarnowąsy” w Opolu stanowi część terenów, które w 2017 r. zostały włączone do granic administracyjnych Opola (rozporządzenie Rady Ministrów z dnia 19 lipca 2016 r. w sprawie ustalenia granic niektórych gmin i miast, nadania niektórym miejscowościom statusu miasta oraz zmiany nazwy gminy; Dz. U. poz. 1134). Przyczyną podjęcia uchwały inicjującej była zatem konieczność opracowania miejscowego planu na terenach, dla których obowiązujące do dnia 1 stycznia 2017 r. miejscowe plany zagospodarowania przestrzennego utraciły moc prawną. Za zasadne uznaje się także uregulowanie przeznaczeń terenów i określenie wskaźników urbanistycznych w związku z ruchem inwestycyjnym oraz w odpowiedzi na wnioski o sporządzenie planu miejscowego.

Obszar objęty projektem miejscowego planu zagospodarowania przestrzennego zajmuje powierzchnię około 360 ha. Jego granice stanowią: od północy – ulica Dobrzeńska, od wschodu – granica terenów elektrowni i lasu, od zachodu – ulica Opolska w Dobrzenu Małym (granica administracyjna Opola) i linia kolejowa nr 277 relacji Opole Groszowice – Wrocław Brochów, od południa – ulica Podleśna i ulica Władysława Jagiełły. Zlokalizowany jest w północnej części Opola, w dzielnicy Czarnowąsy. W większości jest zainwestowany przez elektrownię oraz inne tereny przemysłowe, a także częściowo zabudową mieszkaniową jednorodzinną i usługami. Obsługa komunikacyjna terenu zapewniona jest przez kończącą obecnie swój przebieg obwodnicę Czarnowásów oraz przez drogi lokalne i dojazdowe. Kontynuacją tej obwodnicy będzie obwodnica Dobrzenu Wielkiego, która oddzieli elektrownię od terenów zabudowy mieszkaniowo-usługowej. Wzdłuż granic planu przebiega linia kolejowa nr 277 relacji Opole Groszowice – Wrocław Brochów. Pozostałe tereny to przede wszystkim grunty orne. Na strukturę własności składają się głównie grunty elektrowni (PGE) oraz osób fizycznych. Mniejszą powierzchnię zajmują grunty spółek prawa handlowego, grunty gminne, województwa oraz PKP.

Zgodnie z art. 15 ust. 1 ustawy z dnia 27 marca 2003 r. o planowaniu i zagospodarowaniu przestrzennym Prezydent Miasta Opola sporządził projekt miejscowego planu zagospodarowania przestrzennego „Elektrownia – Czarnowąsy” w Opolu zawierający część tekstową i graficzną wraz z niniejszym uzasadnieniem. Załącznikami do przedmiotowej uchwały są:

- rysunek miejscowego planu zagospodarowania przestrzennego „Elektrownia – Czarnowąsy” w Opolu w skali 1 : 2 000 (skala przyjęta ze względu na dużą powierzchnię opracowania), który stanowi integralną część uchwały, stanowiący załącznik nr 1,
- rozstrzygnięcie o sposobie realizacji, zapisanych w planie, inwestycji z zakresu infrastruktury technicznej, które należą do zadań własnych gminy oraz o zasadach ich finansowania, stanowiące załącznik nr 2,
- rozstrzygnięcie o sposobie rozpatrzenia uwag do projektu planu, stanowiące załącznik nr 3.

2. Różnice pomiędzy dotychczasowym a projektowanym stanem prawnym

Na przedmiotowym terenie nie ma obowiązującego miejscowego planu zagospodarowania przestrzennego. Jednak z uwagi na fakt, iż do dnia 1 stycznia 2017 r. w granicach projektu planu miejscowego decyzje administracyjne i pozwolenia na budowę wydawane były na podstawie obowiązujących ówczesnie planów (do dnia 1 stycznia 2017 r.), za zasadne uznaje się kontynuowanie przyjętych, w wcześniejszych dokumentach założeń projektowych. W związku z powyższym projekt miejscowego planu definiuje tereny przeznaczone przede wszystkim na zabudowę przemysłową, przemysłowo-usługową i mieszkaniowo-usługową, usługową, zielen, tereny rolnicze, infrastrukturę

techniczną (elektroenergetykę, kanalizację) i drogi publiczne. Uwzględnią także granice obszarów narażonych na niebezpieczeństwo powodzi oraz zmiany, które zaszły w zagospodarowaniu przedmiotowego terenu od czasu utraty mocy obowiązujących planów miejscowych (m.in. z zakresie rozwoju terenów komunikacji). W planie uwzględniono aktualne przepisy prawa i wnioski wnoszone w trakcie opracowywania dokumentu. Podkreśla się przy tym, iż projekt planu dotyczy terenu, dla którego w obiegu prawnym funkcjonowały już wcześniej miejscowe plany zagospodarowania przestrzennego. Stąd określone w projekcie planu przeznaczenia terenów uwzględniają zarówno fakt, iż większość obszaru w granicach opracowania jest zainwestowana, jak również to, iż przed zmianą granic administracyjnych Opola przeznaczenia terenów dla przedmiotowego obszaru były określone w obowiązujących (do dnia 1 stycznia 2017 r.) miejscowych planach.

3. Sposób realizacji wymogów zawartych w ustawie o planowaniu i zagospodarowaniu przestrzennym

Miejscowy plan zagospodarowania przestrzennego „Elektrownia – Czarnowąsy” w Opolu został opracowany na podstawie ustawy z dnia 27 marca 2003 r. o planowaniu i zagospodarowaniu przestrzennym. Zapisy planu uwzględniają wymogi art. 1 ustawy, które odnoszą się do zasad kształtowania polityki przestrzennej, przeznaczania terenów na określone cele oraz ustalania zasad zagospodarowania i zabudowy przyjmując ład przestrzenny i zrównoważony rozwój za podstawę tych działań.

Obowiązki określone w ust. 2 realizuje się poprzez szereg ustaleń szczegółowych dopasowanych do poszczególnych terenów. Artykuł 2 ustawy koresponduje z art. 15 stąd określając przeznaczenie terenów spełnia się obowiązki dotyczące kształtowania ładu przestrzennego, walorów ekonomicznych przestrzeni, prawa własności, potrzeb interesu publicznego czy też potrzeb w zakresie rozwoju infrastruktury technicznej.

Tekst oraz rysunek planu zawierają obowiązkowy zakres ustaleń wynikający z art. 15 ust. 2 odnoszący się m.in. do przeznaczenia terenu, zasad kształtowania zabudowy oraz wskaźników zagospodarowania terenu, zasad ochrony środowiska, przyrody oraz ochrony i kształtowania krajobrazu, zasad ochrony dziedzictwa kulturowego i zabytków, w tym krajobrazów kulturowych oraz dóbr kultury współczesnej, granic i sposobów zagospodarowania terenów podlegających ochronie na podstawie przepisów odrębnych, zasad ochrony i kształtowania ładu przestrzennego, zasad modernizacji, rozbudowy i budowy systemów komunikacji i infrastruktury, zasad i warunków scalania i podziału nieruchomości. Dodać należy, iż przedmiotowy plan kontynuuje główne założenia projektowe wcześniej opracowanych dokumentów w zakresie m.in. przeznaczenia terenów oraz zasad funkcjonowania obszaru. Dostępność komunikacyjna zapewniona będzie poprzez istniejące i projektowane drogi publiczne.

Nie występują tu tereny podlegające ochronie na podstawie przepisów odrębnych, tj. tereny górnicze oraz obszary zagrożone osuwaniem się mas ziemnych. Występują natomiast tereny, w granicach których istniejącym zagrożeniem dla mieszkańców może być prawdopodobieństwo wystąpienia powodzi (niskie – raz na 500 lat). Dla powyższych obszarów obowiązuje ochrona na podstawie przepisów odrębnych. Dodatkowym zagrożeniem zdrowia mieszkańców może być hałas. W związku z tym dla terenów mieszkaniowych określono dopuszczalny poziom hałasu tj. dla „terenów zabudowy mieszkaniowej jednorodzinnej” lub „terenów zabudowy mieszkaniowo-usługowej”, zgodnie z przepisami odrębnymi.

Wszystkie tereny przeznaczone pod zabudowę mają wprowadzone ustalenia dotyczące wskaźników wykorzystania terenów tj. powierzchni zabudowy, powierzchni biologicznie czynnej, intensywności zabudowy oraz wskaźników miejsc postojowych. Zrezygnowano jedynie z ustalania wskaźników na terenach zieleni, terenach rolniczych i terenach komunikacyjnych, ponieważ nie przewiduje się na nich zabudowy. Nie ma zatem przesłanek do ustalenia zasad scalania i podziału nieruchomości, dlatego na terenach tych brak określenia szerokości frontów działek, powierzchni, czy też usytuowania granic w stosunku do pasa drogowego.

Skala rysunku planu 1:2 000 została przyjęta z uwagi na sporządzanie planu obejmującego obszar o znacznej powierzchni wynoszącej około 360 ha, zgodnie z § 6 ust. 1 rozporządzenia Ministra Infrastruktury z dnia 26 sierpnia 2003 r. w sprawie wymaganego zakresu projektu miejscowego planu zagospodarowania przestrzennego.

Niniejsza uchwała określa stawki procentowe, na podstawie których ustala się opłaty, o których mowa w art. 36 ust. 4 ustawy w wysokości 30% na terenach mieszkaniowych, mieszkaniowo-usługowych, usługowych, przemysłowych i przemysłowo-usługowych oraz w wysokości 0% na pozostałych terenach. Ponieważ są to tereny zieleni, rolnicze, kolejowe, infrastruktury technicznej oraz dróg publicznych, z dużym

prawdopodobieństwem nie będzie występował wzrost wartości nieruchomości. Istnieje zatem ryzyko, że koszty postępowań, wynikające głównie z konieczności opracowania operatu szacunkowego będą zapewne przewyższały ustaloną w decyzji ewentualną opłatę planistyczną. Wyjątkiem są trzy tereny drogowe, dla których ustala się stawkę 20%, gdyż nie występowały one w poprzednim planie miejscowym, a zostały wytyczone częściowo na terenach rolnych.

4. Zgodność planu miejscowego z wynikami analiz dotyczących aktualności zagospodarowania przestrzennego gminy i innymi dokumentami

Ocena aktualności studium uwarunkowań i kierunków zagospodarowania przestrzennego oraz miejscowych planów zagospodarowania przestrzennego na obszarze Opola przeprowadzana jest systematycznie, zgodnie z zapisami ustawy, co najmniej raz w czasie trwania kadencji Rady Miasta Opola. Ostatnio opracowany dokument był przyjęty Uchwałą nr XXXVII/737/17 Rady Miasta Opola z dnia 26 stycznia 2017 r. tuż po zmianie granic administracyjnych miasta. W dokumencie tym wskazano, że większość obowiązujących miejscowych planów wymaga wprowadzenia zmian. Nie dotyczy to obszaru opracowania, ponieważ nie ma tu obowiązującego planu. W ocenie aktualności uznano również, że *Studium uwarunkowań i kierunków zagospodarowania przestrzennego miasta Opola* jest dokumentem częściowo aktualnym, ponieważ nie obejmuje znacznej części miasta dołączonej z dniem 1 stycznia 2017 r. do Opola. W związku z tym opracowano nowe *Studium uwarunkowań i kierunków zagospodarowania przestrzennego Opola* (uchwała nr LXVI/1248/18 z dnia 5 lipca 2018 r.). W dokumencie tym, teren objęty projektem planu położony jest w granicach jednostki urbanistycznej nr 13 – Czarnowąsy oraz częściowo nr 14 – Borki, nr 12 – Świerkle, nr 11 - Brzezcie. Głównymi kierunkami są strefa aktywności gospodarczych (13.3.P) oraz strefa mieszkaniowa (13.1.M), a w mniejszym stopniu (powierzchniowo) strefa zieleni i wód powierzchniowych (13.5.Z, 12.2.Z, 14.2.Z), strefa mieszkaniowa (14.1.M) oraz strefa aktywności gospodarczych (11.2.P).

Przedmiotowy plan zgodnie z ustaleniami *Studium* definiuje podstawowe przeznaczenia jako tereny przemysłowe, przemysłowo-usługowe i usługowe, a także mieszkaniowo-usługowe i mieszkaniowe. Zgodnie z obowiązkami określonymi w *Studium*, w projekcie planu przewidziano tereny pod układ komunikacyjny. Zapisy planu umożliwiają rozwój infrastruktury technicznej.

Rozwiązania przyjęte w planie miejscowym są zgodne z ustaleniami *Studium uwarunkowań i kierunków zagospodarowania przestrzennego Opola*. Miejscowy plan zagospodarowania przestrzennego wypełnia zakazy, nakazy oraz uwzględnia postulaty zawarte w *Studium*.

5. Przewidywane skutki społeczne, gospodarcze, finansowe i prawne

Nadrzędnym celem uchwalenia planu miejscowego jest wprowadzenie ładu przestrzennego i takie zagospodarowanie terenu, które zgodne jest z zasadami zrównoważonego rozwoju.

W procedurze sporządzania projektu miejscowego planu zagospodarowania przestrzennego przeprowadzono strategiczną ocenę oddziaływania na środowisko zgodnie z zapisami ustawy z dnia 3 października 2008 r. o udostępnianiu informacji o środowisku i jego ochronie, udziale społeczeństwa w ochronie środowiska oraz o ocenach oddziaływania na środowisko (Dz. U. 2017 r., poz. 1405 z późn. zm.). Do projektu planu sporządzono *Prognozę oddziaływania na środowisko*, która wskazała brak znaczących negatywnych oddziaływań na środowisko. Ze względu na aktualny stan i sposób zagospodarowania terenu oraz uwzględniając powierzchnię poszczególnych przeznaczeń, większy udział mają przeznaczenia mające neutralny wpływ na środowisko. Wśród ustaleń projektu występują również przeznaczenia mogące mieć niekorzystny wpływ na środowisko. Jednocześnie część przeznaczeń ma charakter korzystny dla środowiska, rekompensujący oddziaływania niekorzystne. Biorąc pod uwagę znaczny stopień zagospodarowania obszaru objętego planem presja na środowisko będzie nieznacząca. Uciążliwości mogące wynikać z realizacji wymienionych funkcji będą w części rekompensowane przez przeznaczenia mające korzystny wpływ na środowisko. Podczas oceny wpływu ustaleń projektu planu miejscowego na środowisko wzięto pod uwagę to, iż tereny w granicach opracowania posiadały już wcześniej (przed dniem 1 stycznia 2017 r.) obowiązujące miejscowe plany zagospodarowania.

Uchwalenie planu będzie rodziło skutki finansowe, zarówno te, które należą do zadań własnych gminy oraz takie, które do nich nie należą. Do zadań własnych gminy będą należały w szczególności wydatki związane z wykupem gruntów i realizacją inwestycji z zakresu infrastruktury technicznej – oświetlenia, budowy i przebudowy układu komunikacyjnego.

Analizując skutki uchwalenia planu należy podkreślić, że zgodnie z art. 35 ustawy z dnia 27 marca

2003 r. o planowaniu i zagospodarowaniu przestrzennym wszystkie tereny mogą być wykorzystywane w sposób dotychczasowy do czasu ich zagospodarowania zgodnie z tym planem.

6. Źródła finansowania

Przyjęcie projektu planu nie jest tożsame z natychmiastową realizacją wszystkich jego ustaleń, a realizacja poszczególnych inwestycji wymaga odpowiednich przygotowań, w tym zarezerwowania środków finansowych w budżecie miasta. Realizacja ustaleń planu będzie następowała stopniowo według bieżących potrzeb i możliwości finansowych miasta. W projekcie planu nie określa się terminu realizacji jego ustaleń ani nie sporządza harmonogramu wydatków, zatem realizacja może być odsunięta w czasie.

W Wieloletniej Prognozie Finansowej Miasta Opola obecnie nie ma zarezerwowanych środków na realizację ustaleń planu, ale w momencie podjęcia decyzji o ich realizacji wydziały i jednostki merytorycznie odpowiedzialne powinny zarezerwować środki finansowe. Środki na realizację w/w zadań mogą pochodzić z budżetu miasta (również poprzez współfinansowanie środkami zewnętrznymi m.in. w ramach dotacji, pożyczek, kredytów oraz innych środków zewnętrznych), z udziału inwestorów i właścicieli nieruchomości w finansowaniu inwestycji w ramach porozumień o charakterze cywilno-prawnym oraz z realizacji partnerstwa publiczno-prywatnego.

7. Wyniki przeprowadzonych badań i konsultacji oraz informacja o opiniach i uzgodnieniach

Procedura opracowania planu przeprowadzana jest zgodnie z art. 17 ustawy z dnia 27 marca 2003 r. o planowaniu i zagospodarowaniu przestrzennym. Opracowując projekt planu na każdym etapie zapewniono jawność i przejrzystość procedur planistycznych. Procedurę można śledzić na bieżąco, zapoznając się z dokumentami zarówno w siedzibie Urzędu Miasta Opola, jak i poprzez Biuletyn Informacji Publicznej.

Wnioski do planu można było składać do 31 lipca 2018 r. i wniesiono ogółem 33 pisma z czego 23 zostały wniesione przez instytucje, a 10 przez osoby fizyczne. Głównie nie uwzględniono wniosków dotyczących przeznaczenia terenów rolnych (w uprzednio obowiązującym planie) na zabudowę mieszkaniową i mieszkaniowo usługową w pobliżu elektrowni i planowanej obwodnicy.

Projekt planu był opiniowany i uzgadniany przez organy wskazane w art. 17 pkt 6 ustawy z dnia 27 marca 2003 r. o planowaniu i zagospodarowaniu przestrzennym oraz inne zwyczajowo przyjęte instytucje, a także konsultowany z Radą Techniczną działającą w ramach Urzędu Miasta Opola.

Etap opiniowania i uzgadniania projektu planu rozpoczął się we wrześniu 2018 r. Podczas posiedzenia, które odbyło się 7.09.2018 r. Miejska Komisja Urbanistyczno-Architektoniczna zaopiniowała plan pozytywnie. W odpowiedzi na wnioski komisji przedłużono ulicę lokalną obsługującą tereny przemysłowo-usługowe i zwiększono dopuszczalną wysokość zabudowy na nich oraz wprowadzono wskaźniki zagospodarowania terenów energetyki i kanalizacji. W wyniku uwag do uzgodnień Zarządu Województwa Opolskiego i Zarządu Dróg Wojewódzkich, do drogi wojewódzkiej (1KDG) włączono łącznicę, a wyniku uwag do uzgodnienia Miejskiego Zarządu Dróg poszerzono drogi lokalne (1KDL i 3KDL) oraz część ciągów pieszo jezdnych. Po wprowadzeniu zmian przesłano wyjaśnienia do w/w instytucji co zostało w pełni zaakceptowane. Na tym etapie zarezerwowano również teren (2KDD) na poszerzenie drogi zbiorczej, której poszerzenie zostało uwzględnione w sąsiednim, równolegle opracowywanym miejscowym planie zagospodarowania przestrzennego „Borki” w Opolu.

Wyłożenie projektu planu miało miejsce w dniach od 23 listopada 2018 r. do 21 grudnia 2018 r., a uwagi można było wносить do 4 stycznia 2019 r. W dyskusji publicznej, która odbyła się 20 grudnia 2018 r. poza pracownikami Urzędu Miasta uczestniczyło 8 osób. W związku z wyłożeniem projektu planu do publicznego wglądu wpłynęło 11 uwag, które Prezydent Miasta Opola rozpatrzył Zarządzeniem Nr OR-I.0050.39.2019 z dnia 24 stycznia 2019 r. Jedną uwagę uwzględniono, 5 uwag nie uwzględniono oraz 5 uwag nie uwzględniono częściowo i uwzględniono częściowo. Odrzucono uwagi i części uwag dotyczące zwiększenia powierzchni zabudowy mieszkaniowej i mieszkaniowo-usługowej, gdyż ze względu na bliskość Elektrowni Opole, planowanej obwodnicy Dobrzecza Wielkiego i jej węzła, terenów komunikacyjnych (linia kolejowa nr 277 relacji Opole Groszowice-Wrocław Brochów, linia kolejowa do Elektrowni Opole, obwodnica Czarnowasów na wiadukcie oraz obecna droga wojewódzka nr 454 na nasypie) zwiększanie powierzchni nowych terenów mieszkaniowych w stosunku do poprzednio obowiązującego planu zagospodarowania nie jest zasadne. W wyniku uwzględnienia uwagi i części uwag usunięto fragmenty dróg 1KDL i 2KDD zmieniając ich przebieg, usunięto drogę 8KDD powiększając teren 1MN/U kosztem terenu 4U oraz wprowadzono pas terenu 9U wzdłuż drogi 3KDD kosztem terenu 3R.

Projekt planu ponownie uzgodniono z Miejskim Zarządem Dróg w Opolu i ponownie wyłożono do publicznego wglądu.

Ponowne wyłożenie projektu planu miało miejsce w dniach od 8 lutego 2019 r. do 8 marca 2019 r., a uwagi można było wносить do 22 marca 2019 r. W dyskusji publicznej, która odbyła się 21 lutego 2019 r. poza pracownikiem Urzędu Miasta uczestniczyło 7 osób. W związku z wyłożeniem projektu planu do publicznego wglądu wpłynęło 5 uwag, które Prezydent Miasta Opola rozpatrzył Zarządzeniem Nr OR-I.0050.225.2019 z dnia 3 kwietnia 2019 r. Jedną uwagę uwzględniono, 4 uwagi nie uwzględniono. Odrzucono uwagi dotyczące zwiększenia powierzchni zabudowy mieszkaniowo-usługowej, gdyż ze względu na bliskość Elektrowni Opole i planowanej obwodnicy Dobrzemia Wielkiego, zwiększanie powierzchni nowych terenów mieszkaniowych w stosunku do poprzednio obowiązującego planu zagospodarowania nie jest zasadne. Odrzucono także uwagę dotyczącą zmniejszenia nieprzekraczalnej linii zabudowy od strony planowanej obwodnicy Dobrzemia Wielkiego, gdyż zgodnie z ustawą o drogach publicznych obiekty budowlane poza terenem zabudowy można sytuować co najmniej 20m od krawędzi jezdni drogi wojewódzkiej i powiatowej. W wyniku uwzględnienia jednej uwagi w kartach terenów usługowych i przemysłowo-usługowych, na których dopuszczono *budynki zakwaterowania turystycznego* zmieniono zapis na: *budynki hoteli i zakwaterowania turystycznego*.

W projekcie planu zmieniono również przeznaczenie publicznych ciągów pieszo-jezdnych 1KDX-5KDX na publiczne drogi dojazdowe 9KDD-13KDD ponieważ dnia 4 lutego 2019 r. Wojewoda Opolski wydał Rozstrzygnięcie Nadzorcze nr IN.I.743.8.2019.AD, w którym wskazał, iż zgodnie z zapisami rozporządzenia Ministra Transportu i Gospodarki Morskiej z dnia 2 marca 1999 r. w sprawie warunków technicznych, jakim powinny odpowiadać drogi publiczne i ich usytuowanie, nie ma możliwości wyznaczania ciągów pieszo-jezdnych (KDX) jako dróg publicznych. Drogi 9KDD, 10KDD i 13KDD, posiadające mniej niż 10m szerokości w liniach rozgraniczających, to drogi istniejące, które zostały wytyczone przez Gminę Dobrzeń na podstawie obowiązujących uprzednio planów zagospodarowania, a ich poszerzenie nie wydaje się ekonomicznie uzasadnione. Zapisy planu przewidują jedynie dla tych dróg wymuszenie modernizacji w kierunku stworzenia z nich ciągów pieszo-jezdnych (*ulica jednoprzestrzenna bez wyniesionych chodników ponad krawędź jezdni*), gdzie pieszy korzysta z całej szerokości drogi i ma pierwszeństwo przed pojazdem. Ponadto droga 13KDD, która jest obecnie drogą polną, obsługuje tylko jedną posesję zabudowaną, a w przypadku powiększania strefy zabudowy w przyszłości, jest możliwość jej poszerzenia w kierunku południowym (poza granicami planu). Zmiany te ponownie uzgodniono z Miejskim Zarządem Dróg w Opolu. Inne zapisy odpowiednio do zmian skorygowano i uzupełniono.

Uchwałę podejmuje się na podstawie art. 18, ust. 2, pkt 5 ustawy z dnia 8 marca 1990 r. o samorządzie gminnym (Dz. U. z 2019 r. poz. 506) oraz art. 20 ust. 1 ustawy z dnia 27 marca 2003 r. o planowaniu i zagospodarowaniu przestrzennym (Dz. U. z 2018 r. poz. 1945 z późn. zm.), po stwierdzeniu nienaruszalności *Studium uwarunkowań i kierunków zagospodarowania przestrzennego Opola*.

8. Objaśnienia

Ustalając przeznaczenia poszczególnych terenów oraz sposoby ich zagospodarowania organ planistyczny dokonał dogłębnej analizy i wagi interesu publicznego z interesami właścicieli i użytkowników wieczystych poszczególnych działek znajdujących się w obszarze opracowania planu i uczynił wszystko, aby poszczególne rozwiązania, które mogą w niektórych przypadkach ingerować w prawo własności (ale w zgodzie i na podstawie przepisów powszechnie obowiązującego prawa), były niezbędne do realizacji celów publicznych, proporcjonalne i adekwatne do płynących z nich korzyści. Ustawa z dnia 27 marca 2003 r. o planowaniu i zagospodarowaniu przestrzennym stanowi podstawę sporządzania planów miejscowych, które oparte są głównie na zasadach wynikających z pierwszych dwóch jej artykułów. Kluczową rolę odgrywają tu pojęcia takie jak „ład przestrzenny” i „zrównoważony rozwój”, przy czym już sama definicja „ładu przestrzennego” zawarta w art. 2 pkt 1 ustawy wskazuje, że jest to takie ukształtowanie powierzchni, które tworzy harmonijną całość oraz uwzględnia w uporządkowanych relacjach wszelkie uwarunkowania i wymagania funkcjonalne, społeczno-gospodarcze, środowiskowe, kulturowe oraz kompozycyjno-estetyczne. Wszystkie te pojęcia (ład przestrzenny, harmonijna całość, wymagania funkcjonalne, społeczno-gospodarcze, środowiskowe, kulturowe, kompozycyjno-estetyczne), a także niektóre inne zwroty użyte w przedmiotowym planie są pojęciami niedookreślonymi, ponieważ nie jest możliwe wskazanie ich jednoznacznej definicji, a ustawodawca celowo posłużył się klauzulami generalnymi.

