PROGNOZA ODDZIAŁYWANIA NA ŚRODOWISKO PROJEKTU MIEJSCOWEGO PLANU ZAGOSPODAROWANIA PRZESTRZENNEGO W REJONIE ULIC: OZIMSKIEJ I ZIELONOGÓRSKIEJ W OPOLU

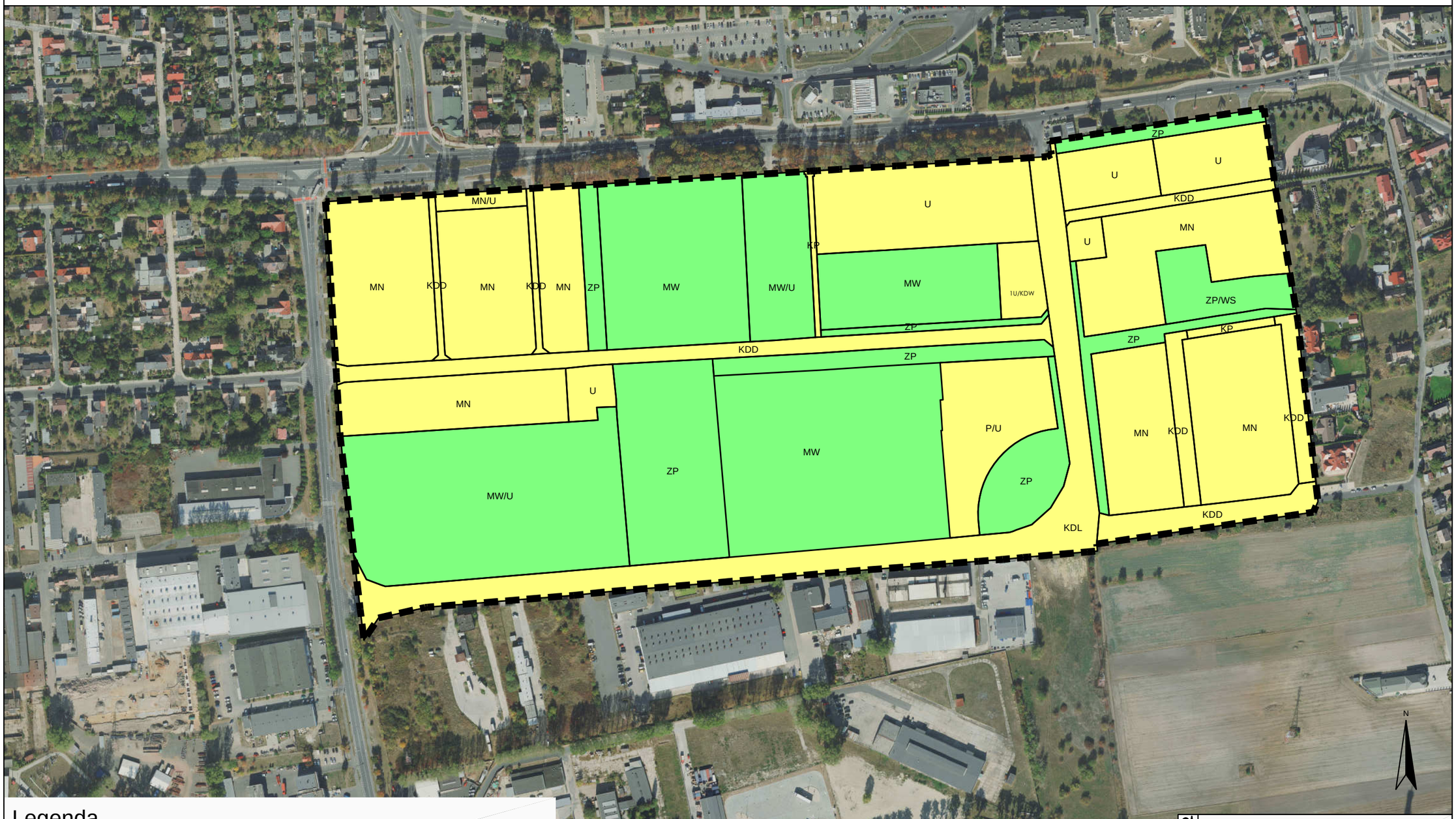

Legenda

granica obszaru objętego projektem planu w rejonie ulic: Ozimskiej i Zielonogórskiej

- I. realizacja ustaleń planu może mieć korzystny wpływ na środowisko przyrodnicze
- II. realizacja ustaleń planu nie zmieni środowiska przyrodniczego
- III. realizacja ustaleń planu może mieć niekorzystny wpływ na środowisko przyrodnicze - brak terenów

100 0 100 200 300 400 m

Urząd Miasta Opola - Biuro Urbanistyczne

PROGNOZA ODDZIAŁYWANIA NA ŚRODOWISKO PROJEKTU MIEJSCOWEGO PLANU ZAGOSPODAROWANIA PRZESTRZENNEGO W REJONIE ULIC: OZIMSKIEJ I ZIELONOGÓRSKIEJ W OPOLU

Rodzaj potencjalnych oddziaływań będących wynikiem realizacji ustaleń projektu planu

Skala: 1:3500

Załącznik nr 2

45-018 Opole, pl. Wolności 7/8, tel. (077) 45 11 925