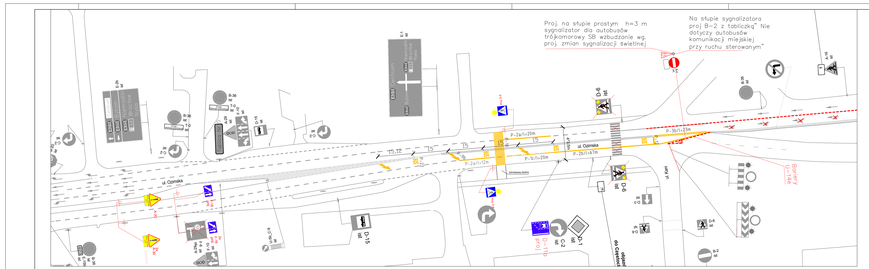
Proj. na słupie prostym h=3 m sygnalizator dla autobusów trójkomorowy SB wzbudzanie wg. proj. zmian sygnalizacji świetlnej
Na słupie sygnalizatora proj. B-2 z tabliczką" Nie dotyczy autobusów komunikacji miejskiej przy ruchu sterowanym."
ul. Ozimska
P-2a/h=20m
P-1a/h=20m
P-2b/h=18m
P-1b/h=20m
P-6/h=20m
P-6/h=20m
D-15
D-6
D-4
D-1
D-2
D-3
B-20
B-2
B-1
B-5
B-6
B-36
B-33
B-35
B-34
B-37
B-38
B-39
B-40
B-41
B-42
B-43
B-44
B-45
B-46
B-47
B-48
B-49
B-50
B-51
B-52
B-53
B-54
B-55
B-56
B-57
B-58
B-59
B-60
B-61
B-62
B-63
B-64
B-65
B-66
B-67
B-68
B-69
B-70
B-71
B-72
B-73
B-74
B-75
B-76