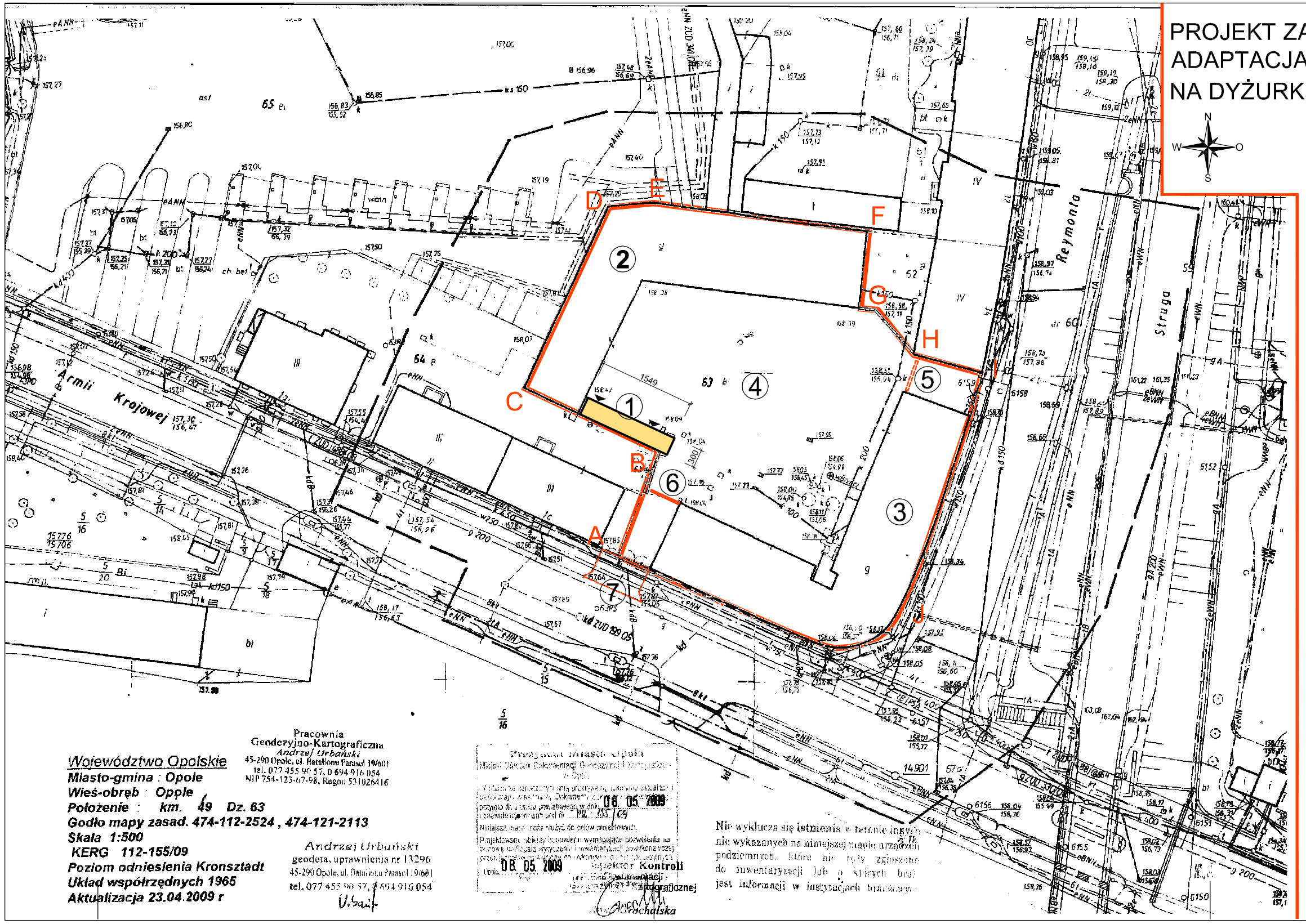

PROJEKT ZAGOSPODAROWANIA TERENU ADAPTACJA BUDYNKU MAGAZYNOWEGO NA DYŻURKĘ ZESPOŁU GARAŻY POLICJI W OPOLU

INWESTOR: MIEJSKI ZARZĄD DRÓG W OPOLU
45-573 OPOLE, AL. PRZYJAŹNI 9

LOKALIZACJA: 45-071 OPOLE, UL. ARMII KRAJOWEJ
DZIAŁKA NR 63

OZNACZENIA:

1. PROJEKTOWANA PRZEBUDOWA BUDYNKU MAGAZYNOWEGO NA DYŻURKĘ
2. ISTNIEJĄCY BUDYNEK GARAŻOWY SAMOCHODÓW POLICJI
3. ISTNIEJĄCY BUDYNEK ADMINISTRACYJNO-GARAŻOWY SAMOCHODÓW POLICJI
4. ISTNIEJĄCY PLAC MANEWROWY O NAWIERZCHNI BETONOWEJ
5. ISTNIEJĄCY SZLABAN WJAZDOWY PRZEWIDZIANY DO PRZENIESIENIA - WJAZD AWARYJNY
6. PROJEKTOWANA LOKALIZACJA SZLABANU WJAZDOWEGO - GŁÓWNY WJAZD NA TEREN GARAŻY
7. PROJEKTOWANA NAPRAWA NAWIERZCHNI GŁÓWNEGO WJAZDU NA TEREN ZESPOŁU GARAŻOWEGO

OBIEKTY ISTNIEJĄCE

PROJEKTOWANA PRZEBUDOWA

PROJEKTOWANE WEJŚCIA DO OBIEKTU

A B C D.... GRANICA DZIAŁKI

Województwo Opolskie
Miasto-gmina : Opole
Wieś-obręb : Opole
Położenie : km. 49 Dz. 63
Godło mapy zasad. 474-112-2524 , 474-121-2113
Skala 1:500
KERG 112-155/09
Poziom odniesienia Kronsztadt
Układ współrzędnych 1965
Aktualizacja 23.04.2009 r

Pracownia Geodezyjno-Kartograficzna
Andrzej Urbański
45-290 Opole, ul. Batalionu Parasol 19/601
tel. 077 455 90 57, 0 694 916 054
NIP 754-123-67-98, Regon 531026416

Andrzej Urbański
geodeta, uprawnienia nr 13296
45-290 Opole, ul. Batalionu Parasol 19/601
tel. 077 455 90 57, 0 694 916 054

Nie wyklucza się istnienia w terenie innych nie wykazanych na niniejszej mapie urządzeń podziemnych, które nie były zgłoszone do inwentaryzacji lub o których brak jest informacji w instytucjach branżowych

ZA ZGODNOŚĆ Z ORYGINALNYM PODKŁADEM MAPOWYM

PRACOWNIA PROJEKTOWA "MR"
45-047 OPOLE, ul.Waryńskiego 23/1 - tel/fax 47-45-300 - NIP 746-118-58-07

Inwestor/Adres:	Miejski Zarząd Dróg, 45-573 Opole, Al. Przyjaźni 9
Adres obiektu:	45-071 Opole, ul. Armii Krajowej
Temat:	ADAPTACJA BUDYNKU MAGAZYNOWEGO NA DYŻURKĘ ZESPOŁU GARAŻY POLICJI

Nazwisko / Nr izby:	Nr uprawnień:	Podpis:	Skala:	Nr rys:	Ark:
Projektant: Inż.arch. MAREK ROSTECKI OPL/BO/0670/02 - OOIA/OP-0160	168/94/OP 04/OPOKK/2008		1/500	1	
Projektant: mgr Inż.arch. TADEUSZ STRZAŁA OOIA/OP-0067	3088/61/Op		Data: 05 - 2009		
Opracował:					
Branża: ARCHITEKTURA - KONSTRUKCJA		Stadium: PROJEKT BUDOWLANY			

AutoCAD LT Nr licencji: 640-01057616